

**Secretaria da Receita Federal do Brasil  
Centro de Estudos Tributários e Aduaneiros**

# **Análise da Arrecadação das Receitas Federais**

***Janeiro/2018***



**Receita Federal**

Ministério da  
**Fazenda**

**MINISTRO DE ESTADO DA FAZENDA**

Henrique de Campos Meirelles

**SECRETÁRIO-EXECUTIVO DO MINISTÉRIO DA FAZENDA**

Eduardo Refinetti Guardia

**SECRETÁRIO DA RECEITA FEDERAL DO BRASIL**

Jorge Antonio Deher Rachid

**CENTRO DE ESTUDOS TRIBUTÁRIOS E ADUANEIROS**

Claudemir Rodrigues Malaquias

**COORDENADOR DE PREVISÃO E ANÁLISE**

Raimundo Elói de Carvalho

**Análise da Arrecadação das Receitas Federais – Janeiro de 2018****Equipe Técnica**

Marcelo de Mello Gomide Loures

Fábio Ávila de Castro

Itamar Alves Barbosa Júnior

Marco Antonio Machado

Paula Cravo Borges

Edijalmo Antonio da Cruz

Rosemary Rolando Deolindo

Ana Paula Lucena dos Santos Silveira

Rogerio Augusto de Oliveira Lima

É autorizada a reprodução total ou parcial do conteúdo desta publicação desde que citada a fonte.

Esplanada dos Ministérios, BL. P

Edifício Sede do Ministério da Fazenda, 6º andar, sala 602

Brasília – DF CEP - 70.048-900

Brasil

Tel.: (061) 3412.2633 / 3412-2634

<http://idg.receita.fazenda.gov.br/dados/receitadata/arrecadacao/relatorios-do-resultado-da-arrecadacao>

---

## SUMÁRIO

I. Considerações Gerais.....	3
II. Desempenho do mês em relação ao mesmo mês do ano anterior .....	4
III. Desempenho do mês em relação ao mês anterior.....	11
IV. Arrecadação por bases de incidência .....	12
V. Informações Adicionais .....	15

## **ANEXOS**

. Tabela I (Arrecadação – Janeiro/18 e Janeiro e Dezembro/17 – A preços correntes) .....	22
. Tabela I-A (Arrecadação – Janeiro/18 e Janeiro e Dezembro/17 – IPCA) .....	23
. Tabela II (Arrecadação – Janeiro/14 a Janeiro/18 – A preços correntes).....	24
. Tabela II-A (Arrecadação – Janeiro/14 a Janeiro/18 – IPCA) .....	25
. Tabela III (Arrecadação – 1995 A 2018 – A preços correntes) .....	26
. Tabela III-A (Arrecadação – 1995 A 2018 – IPCA).....	27
. Tabela IV (Arrecadação – Janeiro - 1995 A 2018 – A preços correntes).....	28
. Tabela IV-A (Arrecadação – Janeiro - 1995 A 2018 – IPCA).....	29
. Tabela V (Arrecadação das Receitas Administradas pela RFB – 1996 A 2016).....	30
. Tabela VI (Arrecadação por Base de Incidência – 2007 A 2017 e Janeiro/18 – A preços correntes) .....	31
. Tabela VI-A (Arrecadação por Base de Incidência – 2007 A 2017 e Janeiro/18 - IPCA) .....	32
. Gráfico I (Arrecadação – Janeiro/14 a Janeiro/18 – IPCA) .....	33
. Gráfico II (Arrecadação I. Renda, IPI e Contribuições – Janeiro/14 a Janeiro/18 – IPCA).....	34
. Gráfico III (Variação % Real – Arrecadação e PIB – 1996 a 2016).....	35

---

## ANÁLISE DA ARRECADAÇÃO DAS RECEITAS FEDERAIS JANEIRO DE 2018

### SUMÁRIO EXECUTIVO

A **Arrecadação total das Receitas Federais** atingiu, em janeiro de 2018, o valor de **R\$ 155.619 milhões**, registrando crescimento real (IPCA) de **10,12%** em relação a janeiro de 2017. Quanto às Receitas Administradas pela RFB, o valor arrecadado, em Janeiro de 2018, foi de **R\$ 147.966 milhões**, representando um crescimento real (IPCA) de **9,07%**.

O resultado da arrecadação do mês de janeiro/18 foi influenciado por arrecadações atípicas e alteração de legislação, sem contrapartida no mês de janeiro/17. Além da recuperação da atividade econômica, também influenciaram o resultado os valores decorrentes do Programa Especial de Regularização Tributária – PERT (Lei 13.496/17), na modalidade à vista. Estão discriminados, no quadro a seguir, os fatores que concorreram para o resultado do mês.

**ARRECADAÇÃO DAS RECEITAS ADMINISTRADAS PELA RFB EXCLUÍDOS OS PRINCIPAIS FATORES NÃO RECORRENTES E DE ALTERAÇÕES NA LEGISLAÇÃO**  
**PERÍODO: JANEIRO - 2018/2017**  
**(A PREÇOS DE JANEIRO/2018 - IPCA)**

UNIDADE: R\$ MILHÕES

RECEITAS	JAN/18 [A]	JAN/17 [B]	DIFERENÇAS	
			[A]-[B]	[A]/[B]%
RECEITA ADMINISTRADA PELA RFB [1]	147.966	135.664	12.302	9,07
PRINCIPAIS FATORES NÃO RECORRENTES E DE ALTERAÇÕES NA LEGISLAÇÃO [2]	10.429	1.300	9.129	702,46
PROGRAMA DE REGULARIZAÇÃO TRIBUTÁRIA PRT/PERT/P.DÍVIDA ATIVA	7.938	123	7.815	6.354
PIS/COFINS-COMBUSTÍVEIS	2.491	1.177	1.314	111,67
<b>RESULTADO [1]-[2]</b>	<b>137.537</b>	<b>134.364</b>	<b>3.172</b>	<b>2,36</b>

Sem considerar o efeito dos fatores listados no quadro acima, ainda assim, verifica-se um crescimento real de **2,36%**, que reflete a recuperação da atividade econômica, já observada desde o final do ano passado e o reflexo das medidas adicionais implementadas pela RFB para recuperação do crédito tributário.

Dentre as medidas desenvolvidas no âmbito da RFB destacam-se a cobrança especial de grandes devedores, a cobrança de obrigações correntes vencidas após abril de 2017, dos contribuintes que aderiram ao PERT, a regularização do contribuintes do Simples Nacional após receberem atos declaratórios de exclusão do regime. Essas ações responderam pelo incremento de R\$ 1,57 bilhão no mês de janeiro de 2018.

As principais variáveis explicativas estão apresentadas na tabela a seguir.

**INDICADORES MACROECONÔMICOS  
VARIÇÃO % EM RELAÇÃO AO ANO ANTERIOR**

INDICADOR	FATO GERADOR DA ARRECADAÇÃO
	<u>DEZ/17</u> <u>DEZ/16</u>
. PRODUÇÃO INDUSTRIAL (PIM/IBGE)	4,30%
. VENDAS DE BENS (PMC/IBGE)	6,37%
. VENDAS DE SERVIÇOS (PMS/IBGE)	0,42%
. MASSA SALARIAL	5,73%
. VALOR EM DÓLAR DAS IMPORTAÇÕES	19,71%

**Destaques de Janeiro de 2018**

O **Imposto Sobre Produtos Industrializados (IPI)** atingiu o valor de **R\$ 4.656 milhões**, com acréscimo real de **(+18,98%)**, com destaque para o IPI - Fumo **(+147,79%)**, IPI-Vinculado à Importação **(+16,59%)** e IPI – Outros **(+11,73%)**.

A **Contribuição para Financiamento da Seguridade Social (Cofins)**, por sua vez, arrecadou **R\$ 22.232 milhões**, com acréscimo real de **13,31%**, e a do **PIS/PASEP**, **R\$ 6.026 milhões**, com acréscimo real de **10,83%**. Esse crescimento se deu, principalmente, em razão do aumento do volume de vendas (PMC-IBGE), do volume de serviços (PMS-IBGE), e do aumento das alíquotas do PIS/Cofins sobre combustíveis, à partir de julho de 2017.

A arrecadação da **Receita Previdenciária** foi de **R\$ 34.478 milhões**, apresentando um crescimento real de **5,58%**. O resultado decorreu, principalmente, em razão do crescimento real da massa salarial, de **2,70%** e dos recolhimentos do PERT/PRT.

O **Imposto de Renda das pessoas físicas (IRPF)**, totalizou **R\$ 1.509 milhões**, com decréscimo real de **43,48%**, decorrente, principalmente, do decréscimo na arrecadação de Ganhos de Capital na Alienação de Bens (-71,03%), em razão de arrecadação atípica ocorrida em janeiro de 2017.

*Brasília, 22 de fevereiro de 2018.*

*Coordenação de Previsão e Análise*

## I. CONSIDERAÇÕES GERAIS

A arrecadação total das receitas federais, incluindo as administradas pela RFB e por outros órgãos, atingiu o valor de **R\$ 155.619 milhões** no mês de janeiro de 2018.

O quadro a seguir apresenta o valor arrecadado em janeiro de 2018 e janeiro de 2017 e as variações nominais e reais.

**ARRECAÇÃO DAS RECEITAS FEDERAIS**  
**PERÍODO: JANEIRO - 2018/2017**  
UNIDADE: R\$ MILHÕES

RECEITAS	JANEIRO			
	ARRECAÇÃO (PREÇOS CORRENTES)		VARIÇÃO [A]/[B]%	
	2018 [A]	2017 [B]	NOMINAL	REAL (IPCA)
ADMINISTRADAS PELA RFB	147.966	131.898	12,18	9,07
ADMINISTRADAS POR OUTROS ÓRGÃOS	7.654	5.494	39,32	35,46
<b>TOTAL</b>	<b>155.619</b>	<b>137.392</b>	<b>13,27</b>	<b>10,12</b>

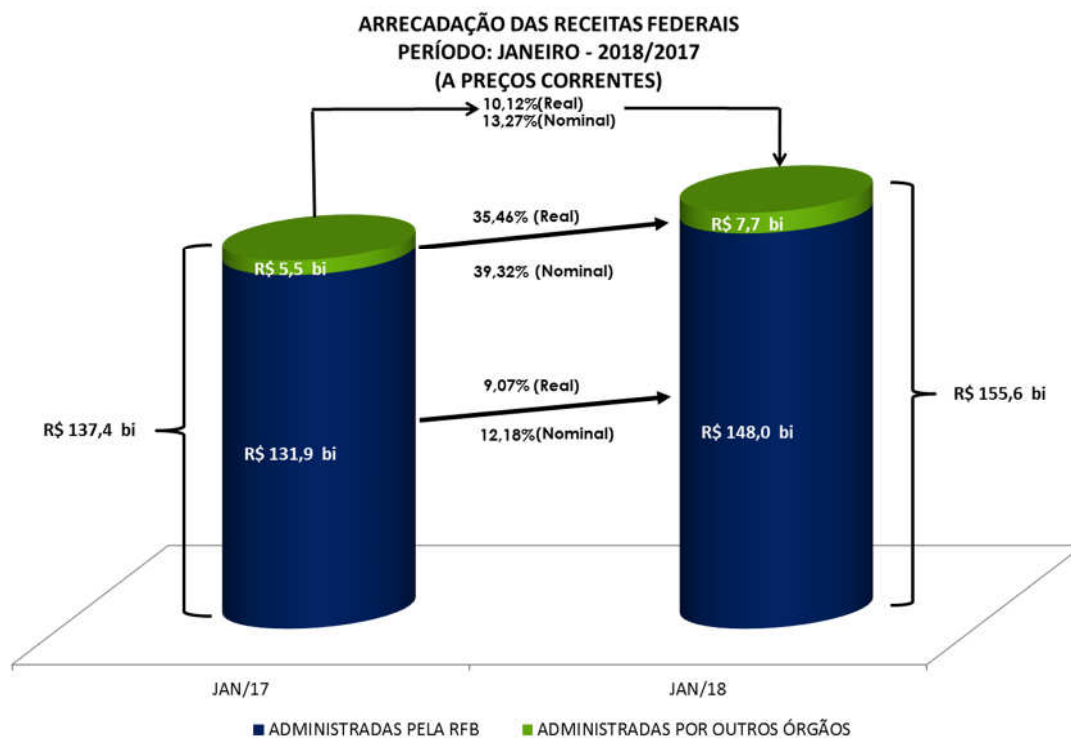

A análise detalhada do comportamento da arrecadação está contida nos itens II e III a seguir.

## II. RECEITAS ADMINISTRADAS PELA RFB - DESEMPENHO DA ARRECADAÇÃO DE JANEIRO DE 2018 EM RELAÇÃO A JANEIRO DE 2017 (Tabelas I e I-A).

A arrecadação das Receitas Administradas pela RFB apresentou, no mês de janeiro de 2018, variação real (IPCA) de 9,07% em relação ao mesmo mês do ano anterior.

Os principais fatores que, em conjunto, contribuíram para esse resultado foram os seguintes:

- arrecadação do PRT/PERT/Parcelamentos da Dívida Ativa conforme a tabela abaixo.

**ARRECADAÇÃO DO PERT/PRT/PARCELAMENTOS DA DÍVIDA ATIVA**  
**PERÍODO: JANEIRO - 2018/2017**  
**(A PREÇOS CORRENTES)**

UNIDADE: R\$ MILHÕES

DISCRIMINAÇÃO	ARRECADAÇÃO		DIFERENÇAS	
	JAN/18 [A]	JAN/17 [B]	[A]-[B]	[A]/[B]%
PREVIDÊNCIA	501	0	501	-
DEMAIS	7.437	120	7.318	6.119,10
<b>TOTAL</b>	<b>7.938</b>	<b>120</b>	<b>7.819</b>	<b>6.538,11</b>

- aumento das alíquotas do PIS/Cofins sobre combustíveis, com efeito na arrecadação, a partir de agosto de 2017;
- arrecadação atípica, referente ao ganho de capital na alienação de bens, em janeiro de 2017.
- desempenho dos principais indicadores macroeconômicos que influenciam a arrecadação de tributos, conforme quadro a seguir.

**INDICADORES MACROECONÔMICOS**  
**VARIAÇÃO % EM RELAÇÃO AO ANO ANTERIOR**

INDICADOR	FATO GERADOR DA ARRECADAÇÃO
	<u>DEZ/17</u> <u>DEZ/16</u>
. PRODUÇÃO INDUSTRIAL (PIM/IBGE)	4,30%
. VENDAS DE BENS (PMC/IBGE)	6,37%
. VENDAS DE SERVIÇOS (PMS/IBGE)	0,42%
. MASSA SALARIAL	5,73%
. VALOR EM DÓLAR DAS IMPORTAÇÕES	19,71%

Os quadros e o gráfico, a seguir, destacam os principais tributos e setores que, individualmente, mais contribuíram para o resultado global.

**ARRECAÇÃO DAS RECEITAS ADMINISTRADAS PELA RFB**  
**PERÍODO: JANEIRO - 2018/2017**  
**(A PREÇOS DE JANEIRO/2018 - IPCA)**

UNIDADE: R\$ MILHÕES

RECEITAS	JAN/18 [A]	JAN/17 [B]	DIFERENÇAS	
			[A]-[B]	[A]/[B]%
COFINS / PIS-PASEP	28.258	25.058	3.200	12,77
RECEITA PREVIDENCIÁRIA	34.478	32.657	1.821	5,58
IRRF-RENDIMENTOS DE RESIDENTES NO EXTERIOR	3.893	3.223	670	20,79
I. IMPORTAÇÃO / IPI-VINCULADO	4.560	3.898	663	17,01
IPI (Exceto Vinculado)	3.334	2.780	554	19,95
IRRF-RENDIMENTOS DO TRABALHO	12.799	12.360	440	3,56
IRRF-RENDIMENTOS DE CAPITAL	5.112	5.549	(437)	(7,87)
IRPF	1.509	2.671	(1.161)	(43,48)
DEMAIS RECEITAS ADMINISTRADAS	54.021	47.469	6.552	13,80
<b>RECEITA ADMINISTRADA PELA RFB</b>	<b>147.966</b>	<b>135.664</b>	<b>12.302</b>	<b>9,07</b>

**ARRECAÇÃO DAS RECEITAS ADMINISTRADAS PELA RFB**  
**PERÍODO: JANEIRO - 2018/2017**  
**(A PREÇOS DE JANEIRO/2018 - IPCA)**

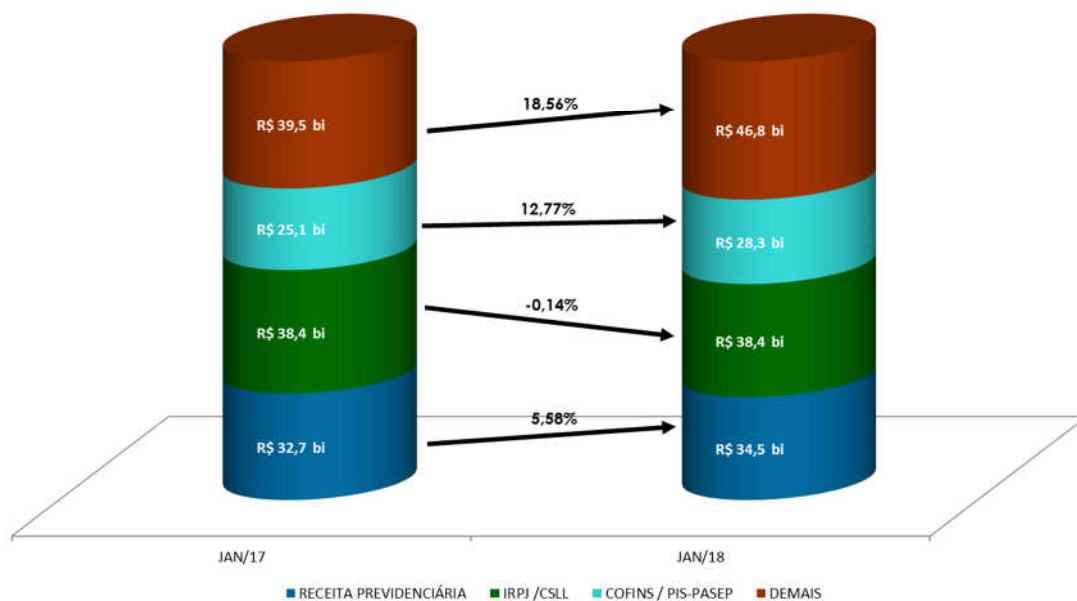



**ARRECAÇÃO DA RECEITA ADMINISTRADA PELA RFB POR DIVISÃO ECONÔMICA  
(EXCETO RECEITAS PREVIDENCIÁRIAS)  
PERÍODO: JANEIRO - 2018/2017  
(A PREÇOS DE JANEIRO/2018 - IPCA)**

UNIDADE: R\$ MILHÕES

DIVISÃO ECONÔMICA (CNAE)	ARRECAÇÃO		DIFERENÇAS	
	JAN/18 [A]	JAN/17 [B]	[A]-[B]	[A]/[B]%
. COMBUSTÍVEIS	5.620	3.614	2.006	55,51
. COMÉRCIO ATACADISTA	9.260	7.595	1.665	21,93
. SEGUROS E PREVIDÊNCIA COMPLEMENTAR	6.299	4.849	1.450	29,91
. ATIVIDADES AUXILIARES DO SETOR FINANCEIRO	5.058	3.969	1.089	27,45
. EXTRAÇÃO DE MINERAIS METÁLICOS	1.556	759	797	104,94
. COMÉRCIO VAREJISTA	7.590	6.875	715	10,40
. ELETRICIDADE	4.222	3.623	600	16,55
. FABRICAÇÃO DE VEÍCULOS AUTOMOTORES	3.095	2.515	579	23,03
. FABRICAÇÃO DE BEBIDAS	1.894	1.394	501	35,92
. FABRICAÇÃO DE PRODUTOS DO FUMO	896	443	453	102,10
<b>SUBTOTAL [A]</b>	<b>45.491</b>	<b>35.636</b>	<b>9.855</b>	<b>27,66</b>
<b>DEMAIS [B]</b>	<b>67.997</b>	<b>67.371</b>	<b>625</b>	<b>0,93</b>
<b>TOTAL [C]=[A]+[B]</b>	<b>113.488</b>	<b>103.007</b>	<b>10.481</b>	<b>10,17</b>

Apresentam-se, a seguir, o desempenho da arrecadação por tributo e os principais fatores que concorreram para esse desempenho<sup>1</sup>.

- **I. Importação (R\$ 3.239 milhões/+17,18%) e IPI-Vinculado (R\$ 1.322 milhões/+16,59%):** resultado decorrente, principalmente, da conjugação dos seguintes fatores: elevação de 19,71% no valor em dólar (volume) das importações de 0,44% na taxa média de câmbio, de 1,66% na alíquota média efetiva do I. Importação e de 0,98% na alíquota média efetiva do IPI-Vinculado;
- **IPI-Fumo (R\$ 530 milhões/+147,79%):** esse resultado decorre em razão do aumento de saídas de estabelecimentos produtores, em dezembro de 2016, em função do aumento da alíquota desse tributo (Decreto 8.656/16), com subsequente redução de saídas, em meses posteriores;
- **IPI-Outros (R\$ 2.091 milhões/+11,73%):** resultado influenciado, principalmente, pelo crescimento de 4,30% na produção industrial de dezembro de 2017 em relação a dezembro de 2016 (Pesquisa Industrial Mensal - Produção Física/IBGE).

A seguir, quadro demonstrativo da arrecadação desse tributo, destacando os principais setores;

<sup>1</sup> A informação inserida logo após a denominação do tributo, entre parêntesis, representa o valor da arrecadação no mês de janeiro de 2018 e a variação real (IPCA), em relação a janeiro de 2017.

**ARRECAÇÃO DO IPI-OUTROS POR DIVISÃO ECONÔMICA**  
**PERÍODO: JANEIRO - 2018/2017**  
**(A PREÇOS DE JANEIRO/2018 - IPCA)**

UNIDADE: R\$ MILHÕES

DIVISÃO ECONÔMICA (CNAE)	ARRECAÇÃO		DIFERENÇAS	
	JAN/18 [A]	JAN/17 [B]	[A]-[B]	[A]/[B]%
. COMÉRCIO ATACADISTA	347	281	66	23,34
. FABRIC. DE VEÍC. AUTOMOTORES (exceto automóveis)	194	142	52	36,38
. METALURGIA	84	49	35	71,32
<b>SUBTOTAL [A]</b>	<b>625</b>	<b>472</b>	<b>152</b>	<b>32,24</b>
<b>DEMAIS [B]</b>	<b>1.466</b>	<b>1.399</b>	<b>67</b>	<b>4,81</b>
<b>TOTAL [C]=[A]+[B]</b>	<b>2.091</b>	<b>1.871</b>	<b>220</b>	<b>11,73</b>

- **IRPF (R\$ 1.509 milhões/-43,48%)**: resultado decorrente, principalmente, do decréscimo na arrecadação de Ganhos de Capital na Alienação de Bens (-71,03%), e Ganhos de Capital na Alienação de Bens – Dir. Moeda Est. (-71,93%), conforme discriminado no quadro a seguir;

**ARRECAÇÃO DO IRPF**  
**PERÍODO: JANEIRO - 2018/2017**  
**(A PREÇOS DE JANEIRO/2018 - IPCA)**

UNIDADE: R\$ MILHÕES

DISCRIMINAÇÃO	ARRECAÇÃO		DIFERENÇAS	
	JAN/18 [A]	JAN/17 [B]	[A]-[B]	[A]/[B]%
GANHOS DE CAPITAL NA ALIENAÇÃO DE BENS	462	1.596	(1.134)	(71,03)
GANHOS DE CAPITAL NA ALIENAÇÃO DE BENS - DIR. MOEDA EST.	37	132	(95)	(71,93)
GANHOS LÍQUIDOS EM OPERAÇÕES EM BOLSA	126	55	71	128,65
CARNÊ-LEÃO	360	453	(93)	(20,46)
OUTROS	524	435	89	20,53
<b>TOTAL</b>	<b>1.509</b>	<b>2.671</b>	<b>(1.161)</b>	<b>(43,48)</b>

- **IRPJ (R\$ 23.997 milhões/+1,75%) e CSLL (R\$ 14.396 milhões/ -3,13%)**: esse resultado deveu-se, basicamente, à conjugação de dois fatores relativos ao item “Estimativa Mensal”, decréscimo real de 25,19% referente ao setor financeiro e acréscimo real de 30,68% para as demais empresas.

Os quadros, a seguir, apresentam o desempenho da arrecadação dos principais itens do IRPJ e da CSLL, bem assim, dos setores que mais contribuíram para o resultado;

**ARRECAÇÃO DO IRPJ/CSLL**  
**PERÍODO: JANEIRO - 2018/2017**  
**(A PREÇOS DE JANEIRO/2018 - IPCA)**

UNIDADE: R\$ MILHÕES

DISCRIMINAÇÃO	ARRECAÇÃO		DIFERENÇAS	
	JAN/18 [A]	JAN/17 [B]	[A]-[B]	[A]/[B]%
ESTIMATIVA MENSAL	18.778	19.024	(245)	(1,29)
FINANCEIRA	8.143	10.885	(2.742)	(25,19)
DEMAIS	10.635	8.139	2.497	30,68
DECLARAÇÃO DE AJUSTE	4.947	5.216	(269)	(5,15)
BALANÇO TRIMESTRAL	2.048	2.211	(163)	(7,37)
LUCRO PRESUMIDO	9.231	9.328	(96)	(1,03)
OUTROS	3.388	2.667	721	27,03
<b>TOTAL</b>	<b>38.393</b>	<b>38.445</b>	<b>(52)</b>	<b>(0,14)</b>

**ARRECAÇÃO DO IRPJ/CSLL POR DIVISÃO ECONÔMICA**  
**PERÍODO: JANEIRO - 2018/2017**  
**(A PREÇOS DE JANEIRO/2018 - IPCA)**

UNIDADE: R\$ MILHÕES

DIVISÃO ECONÔMICA (CNAE)	ARRECAÇÃO		DIFERENÇAS	
	JAN/18 [A]	JAN/17 [B]	[A]-[B]	[A]/[B]%
. ENTIDADES FINANCEIRAS	8.293	11.916	(3.623)	(30,41)
. COMÉRCIO ATACADISTA	1.924	2.349	(425)	(18,10)
. SERV. DE ESCRIT., APOIO ADMINIST. E OUTROS SERV.	789	1.125	(337)	(29,91)
. ATIV. DE SEDES DE EMPRESAS, CONSULT. EM GESTÃO	469	572	(103)	(17,98)
. CONSTRUÇÃO DE EDIFÍCIOS	677	748	(72)	(9,57)
. MANUT., REPAR. E INSTAL. DE MÁQUINAS E EQUIP.	103	169	(66)	(39,08)
. ARMAZENAMENTO E ATIVID. AUX. DOS TRANSPORTES	586	646	(61)	(9,37)
. FABRICAÇÃO DE PRODUTOS DO FUMO	15	66	(51)	(77,26)
. FABRIC. DE EQUIP. DE INFORMÁTICA E ELETRÔNICOS	120	152	(32)	(21,16)
. ATIVIDADES IMOBILIÁRIAS	1.092	1.121	(28)	(2,52)
<b>SUBTOTAL [A]</b>	<b>14.067</b>	<b>18.865</b>	<b>(4.797)</b>	<b>(25,43)</b>
<b>DEMAIS [B]</b>	<b>24.326</b>	<b>19.581</b>	<b>4.745</b>	<b>24,23</b>
<b>TOTAL [C]=[A]+[B]</b>	<b>38.393</b>	<b>38.445</b>	<b>(52)</b>	<b>(0,14)</b>

- **IRRF-Rendimentos do Trabalho (R\$ 12.799 milhões/+36,56%):** o resultado reflete, principalmente, o crescimento da arrecadação do setor público;
- **IRRF-Rendimentos de Capital (R\$ 5.112 milhões/-7,87%):** resultado explicado pelo decréscimo nominal de 14,88% no item Aplicações de Renda Fixa (PF e PJ), de 37,27% no item Operações de Swap, e de 4,07% na arrecadação do item Fundos de Renda Fixa. Essa queda deve-se, basicamente, à redução da taxa de juros Selic que impacta a rentabilidade das aplicações financeiras de renda fixa;

- **IRRF-Rendimentos de Residentes no Exterior (R\$ 3.893 milhões/+20,79%):** resultado explicado, pelo aumento nominal de 38,90% em royalties e assistência técnica e de 110,30% em rendimentos do trabalho assalariado – residentes no exterior;
- **IOF (R\$ 2.906 milhões/-5,53%):** resultado explicado, principalmente, pela redução na arrecadação do item operações de câmbio na entrada de moedas e de aquisição de títulos ou valores mobiliários;

**ARRECADAÇÃO DO IOF**  
**PERÍODO: JANEIRO - 2018/2017**  
**(A PREÇOS DE JANEIRO/2018 - IPCA)**

UNIDADE: R\$ MILHÕES

DISCRIMINAÇÃO	ARRECADAÇÃO		DIFERENÇAS	
	JAN/18 [A]	JAN/17 [B]	[A]-[B]	[A]/[B]%
OPERAÇÕES DE CRÉDITO - PESSOA JURÍDICA	753	743	10	1,39
OPERAÇÕES DE CRÉDITO - PESSOA FÍSICA	1.181	1.108	73	6,63
OPERAÇÕES DE CÂMBIO - SAÍDA DE MOEDA	341	303	38	12,51
OPERAÇÕES DE CÂMBIO - ENTRADA DE MOEDA	91	182	(91)	(50,00)
<b>SUBTOTAL [A]</b>	<b>2.366</b>	<b>2.335</b>	<b>31</b>	<b>1,31</b>
TÍTULOS OU VALORES MOBILIÁRIOS	96	263	(167)	(63,48)
DEMAIS	444	478	(34)	(7,15)
<b>SUBTOTAL [B]</b>	<b>539</b>	<b>740</b>	<b>(201)</b>	<b>(27,13)</b>
<b>TOTAL</b>	<b>2.906</b>	<b>3.076</b>	<b>(170)</b>	<b>(5,53)</b>

- **Cofins (R\$ 22.232 milhões/+13,31%) e PIS/Pasep (R\$ 6.026 milhões/+10,83%):** esse resultado decorreu, fundamentalmente, da variação real positiva de 6,37% do volume de vendas (PMC-IBGE) e de 0,42% no volume de serviços (PMS-IBGE) entre dezembro de 2016 e dezembro de 2017; b) crescimento das importações; c) melhor desempenho da maioria dos segmentos econômicos e d) melhor desempenho do setor de combustíveis, especialmente em razão do aumento das respectivas alíquotas a partir do último decêndio de julho de 2017.

O quadro a seguir apresenta a arrecadação dos principais itens e dos principais setores econômicos;

**ARRECADAÇÃO DA COFINS/PIS-PASEP**  
**PERÍODO: JANEIRO - 2018/2017**  
**(A PREÇOS DE JANEIRO/2018 - IPCA)**

UNIDADE: R\$ MILHÕES

DISCRIMINAÇÃO	ARRECADAÇÃO		DIFERENÇAS	
	JAN/18 [A]	JAN/17 [B]	[A]-[B]	[A]/[B]%
IMPORTAÇÃO	4.882	3.714	1.168	31,46
OUTROS	23.376	21.345	2.031	9,52
<b>TOTAL</b>	<b>28.258</b>	<b>25.058</b>	<b>3.200</b>	<b>12,77</b>

**ARRECAÇÃO DA COFINS/PIS-PASEP POR DIVISÃO ECONÔMICA**  
**PERÍODO: JANEIRO - 2018/2017**  
**(A PREÇOS DE JANEIRO/2018 - IPCA)**

UNIDADE: R\$ MILHÕES

DIVISÃO ECONÔMICA (CNAE)	ARRECAÇÃO		DIFERENÇAS	
	JAN/18 [A]	JAN/17 [B]	[A]-[B]	[A]/[B]%
. COMBUSTÍVEIS	3.103	1.863	1.240	66,55
. COMÉRCIO ATACADISTA	2.926	2.188	738	33,72
. FABRICAÇÃO DE VEÍCULOS AUTOMOTORES	1.063	887	177	19,91
. TELECOMUNICAÇÕES	516	381	135	35,38
. SERV. DE ESCRIT., APOIO ADMINIST. E OUTROS SERV.	702	590	113	19,11
. SEGUROS E PREVIDÊNCIA COMPLEMENTAR	480	387	93	24,14
. METALURGIA	236	163	72	44,27
. COMÉRCIO VAREJISTA	1.557	1.491	67	4,46
. ATIVID. DE PRESTAÇÃO DE SERVIÇOS DE INFORMAÇÃO	165	99	66	66,87
. ATIVIDADES AUXILIARES DO SETOR FINANCEIRO	320	263	57	21,76
<b>SUBTOTAL [A]</b>	<b>11.069</b>	<b>8.312</b>	<b>2.757</b>	<b>33,17</b>
<b>DEMAIS [B]</b>	<b>17.189</b>	<b>16.747</b>	<b>442</b>	<b>2,64</b>
<b>TOTAL [C]=[A]+[B]</b>	<b>28.258</b>	<b>25.058</b>	<b>3.200</b>	<b>12,77</b>

- **Outras receitas administradas pela RFB (8.551 milhões/+380,38%):** o resultado é explicado, principalmente, pelos recolhimentos de R\$ 6,3 bilhões, em janeiro de 2018, no Programa de Regularização Tributária (PRT/PERT) e pelo crescimento nominal de 561,42% em depósitos judiciais.
- **Receita previdenciária (R\$ 34.478 milhões/+5,58%):** a massa salarial habitual de dezembro de 2017 em relação a dezembro de 2016, apurada pela PNAD Contínua – Mensal/IBGE em todas as regiões brasileiras, apresentou crescimento nominal de 5,73% em relação a igual período do ano anterior. Com atualização pelo IPCA, há um crescimento de 2,70%.

O Cadastro Geral de Empregados e Desempregados (CAGED/MTE) apresentou, para o período de janeiro a dezembro de 2017, um saldo negativo de 20.832 empregos. A contribuição dos principais setores para esse resultado foi a seguinte: construção civil (-104,0 mil postos), comércio (+40,1 mil postos), agricultura (+37,0 mil postos) e serviços (+36,9 mil postos). Em dezembro de 2017, verificou-se uma redução de 328.539 postos de trabalho.

### **III. RECEITAS ADMINISTRADAS PELA RFB - DESEMPENHO DA ARRECADAÇÃO DE JANEIRO DE 2018 EM RELAÇÃO A DEZEMBRO DE 2017 (Tabelas I e I-A).**

A arrecadação das Receitas Administradas pela RFB apresentou, no mês de janeiro de 2018, variação real (IPCA) de +9,07% em relação ao mês anterior.

Esse resultado decorreu, fundamentalmente, em razão de:

- Antecipação de recolhimento do item Declaração de Ajuste de IRPJ e CSLL, cujo prazo final é o mês de março, em janeiro de 2018;
- Recolhimento do PERT/PRT, na modalidade à vista, resultando no crescimento real (IPCA) de 77,58% no item Outras Receitas Administradas;
- recolhimento da Contribuição Previdenciária referente ao décimo-terceiro salário no mês de dezembro de 2017;
- apuração semestral do IRRF-Rendimentos do Capital sobre aplicações financeiras em fundos de renda fixa com recolhimento nos meses de junho e dezembro (Lei 10.892/04).

## IV. ARRECAÇÃO POR BASES DE INCIDÊNCIA

### ARRECAÇÃO DAS RECEITAS ADMINISTRADAS PELA RFB POR BASE DE INCIDÊNCIA

PERÍODO: 2015 A 2017 E JANEIRO DE 2018

(A PREÇOS DE JANEIRO/2018 - IPCA)

UNIDADE: R\$ MILHÕES

DISCRIMINAÇÃO	2015		2016		2017		2018	
	VALOR	%	VALOR	%	VALOR	%	VALOR	%
TRIBUTOS SOBRE RENDA E PROPRIEDADE	441.348	32,37	456.500	34,29	437.874	32,99	62.981	42,56
TRIBUTOS SOBRE FOLHA DE SALÁRIOS	397.902	29,18	385.338	28,95	392.319	29,56	31.637	21,38
TRIBUTOS SOBRE BENS E SERVIÇOS	449.479	32,96	407.447	30,61	420.952	31,71	41.894	28,31
TRIBUTOS SOBRE TRANSAÇÕES FINANCEIRAS	39.691	2,91	35.439	2,66	35.183	2,65	2.907	1,96
OUTROS	35.238	2,58	46.439	3,49	40.979	3,09	8.547	5,78
<b>TOTAL</b>	<b>1.363.658</b>	<b>100,00</b>	<b>1.331.163</b>	<b>100,00</b>	<b>1.327.306</b>	<b>100,00</b>	<b>147.966</b>	<b>100,00</b>

O exame da tabela acima demonstra a estabilidade da participação das bases de incidência nos anos de 2015 a 2017. A base renda e propriedade, em 2016, foi impactada pelo regime de regularização cambial e tributária-RERCT, motivo para o crescimento da participação dessa base no conjunto. Além disto, cabe esclarecer que a base sobre renda e propriedade, no início do ano, é positivamente afetada pelo ajuste do IRPJ/CSLL efetuado pelas empresas optantes pelo recolhimento por meio de estimativa mensal.

### (\*) ANEXO METODOLÓGICO – ARRECAÇÃO POR BASES DE INCIDÊNCIA

O presente anexo tem como objetivo apresentar a metodologia empregada na análise da **Arrecadação por Bases de Incidência**, que passa, a partir de agora, a fazer parte da nota de arrecadação mensal elaborada pela Secretaria da Receita Federal do Brasil (RFB).

O primeiro ponto importante a ser destacado é que essa apresentação não segue a metodologia de cálculo adotada no estudo da Carga Tributária que vem sendo elaborado pela RFB desde 1995. No estudo da Carga Tributária, uma premissa básica adotada é que o enfoque econômico sempre deve prevalecer sobre o enfoque jurídico, de forma que, qualquer pagamento efetuado pelo contribuinte que seja compulsório, mesmo que sem natureza jurídica de tributo, será levado em conta. Esse é o caso, por exemplo, do Fundo de Garantia por Tempo de Serviço (FGTS) e do Salário-Família. Outro enfoque adotado no estudo da Carga é que, dos pagamentos compulsórios, são excluídos aqueles que configuram penalidade, sanção ou outros acréscimos legais.

No caso da análise da arrecadação por base de incidência, serão considerados somente os tributos administrados pela RFB, aí consideradas as receitas compulsórias decorrentes dos acréscimos legais para cada tributo. O motivo para inclusão é o fato dos acréscimos legais refletirem não só a mesma natureza jurídica do tributo como, também, um esforço fiscal efetivo do Estado na busca dos tributos pagos a destempo.

Esses dois pontos relevantes são suficientes para mostrar ao leitor que não haverá uma comparabilidade direta e imediata entre as informações produzidas, devendo-se sempre estar atento aos caminhos adotados em cada estudo. As demais diferenças adotadas serão comentadas a seguir para cada base de incidência apresentada, quando for o caso.

As bases de incidência escolhidas serão as mesmas do estudo da Carga Tributária, com a única diferença que à base Renda será adicionada a base Propriedade, uma vez que o único tributo sobre a propriedade de competência da União é o Imposto sobre a Propriedade Territorial Rural (ITR), cuja arrecadação não é expressiva frente aos demais tributos. Desse modo, as bases de incidência escolhidas em nosso enfoque serão:

1. Tributos sobre Renda e Propriedade;
2. Tributos sobre Folha de Salários;
3. Tributos sobre Bens e Serviços;
4. Tributos sobre Transações Financeiras; e
5. Outros Tributos.

A seguir são apresentadas as agregações a cada uma das bases de incidência apresentadas.

### **1. Tributos sobre Renda e Propriedade**

Essa base de incidência é composta pelos seguintes tributos: Imposto de Renda da Pessoa Física, Imposto de Renda da Pessoa Jurídica, Contribuição Social sobre o Lucro Líquido, Imposto de Renda Retido na Fonte em todas as suas modalidades (Trabalho, Capital, Residentes no Exterior e Outros), Contribuições sobre Concursos de Prognósticos e Imposto sobre a Propriedade Territorial Rural. Uma diferença relevante a ser apontada em relação ao estudo da Carga Tributária é que no item referente ao Imposto de Renda da Pessoa Jurídica foi mantida a arrecadação relativa ao Lucro Presumido. Ainda que a base de cálculo desse tributo seja a receita bruta da empresa, entende-se que as alíquotas aplicáveis refletem, de alguma maneira, a lucratividade do negócio.

### **2. Tributos sobre Folha de Salários**

Essa base de incidência é composta pelos seguintes tributos: Contribuições Previdenciárias (Contribuições sobre Empresas em Geral e Contribuições destinadas a outras entidades ou fundos), e Contribuições ao PIS-Folha/Pasep, e Contribuição para o Plano de Seguridade Social do Servidor (CPSS).

### **3. Tributos sobre Bens e Serviços**

Essa base de incidência é composta pelos seguintes tributos: Contribuição para o Financiamento da Seguridade Social (Cofins); a Contribuição para o Programa de Integração Social (PIS), exceto a incidente sobre Folha de Salários; Imposto sobre Produtos Industrializados (IPI) em todas as suas modalidades (Bebidas, Fumo, Automóveis, Vinculado à Importação e Outros); Tributos sobre o Comércio Exterior (Imposto de Importação e Imposto de Exportação); CIDE-Combustíveis e Contribuições Previdenciárias sobre o faturamento.

### **4. Tributos sobre Transações Financeiras;**

Essa base de incidência é composta pelos seguintes tributos: IOF (Imposto sobre Operações de Crédito, Câmbio e Seguro, ou relativas a Títulos ou Valores Mobiliários) e CPMF (Contribuição Provisória sobre Movimentação Financeira), com arrecadação residual relativa a fatos geradores pretéritos.



## **5. Outros Tributos.**

Essa base de incidência é composta pelos seguintes tributos: todos os tributos não classificados nas bases de incidência anteriores como, por exemplo: CIDE-Remessas, Contribuição sobre Lojas Francas e Selos de Controle, Depósitos Judiciais e Receitas da Dívida Ativa não pertencentes às bases de incidência anteriores.

### **Receitas de Parcelamento**

Como regra, a receita de parcelamento de débitos vencidos deve ser alocada na categoria em que se enquadra o respectivo tributo. No caso dos parcelamentos que englobem mais de um tributo e cujo pagamento possa ser distribuído entre eles, adota-se a regra de alocação correspondente. Caso não seja possível alocar junto ao respectivo tributo, os valores pagos decorrentes de parcelamento serão incluídos na categoria Outros Tributos.

### **Receitas do Simples-Nacional**

As Receitas arrecadadas pelo Simples-Nacional serão alocadas nos respectivos tributos de acordo com a classificação dada pela legislação vigente. Portanto, ao contrário do estudo da Carga Tributária, que aloca a arrecadação total do Simples-Nacional na base de bens e serviços, em nossa metodologia, estará alocada aos respectivos tributos.

## V. INFORMAÇÕES ADICIONAIS:

### a) Parcelamentos

#### a.1) Refis

O quadro a seguir mostra a evolução da arrecadação do REFIS, referente aos impostos e contribuições administrados pela RFB, no ano de 2017 e no mês de janeiro de 2018.

**ARRECAÇÃO DO REFIS**  
**PERÍODO: 2017 E JANEIRO DE 2018**  
**(A PREÇOS CORRENTES)**

UNIDADE: R\$ MILHÕES

MÊS	ARRECAÇÃO
JAN-DEZ 2017	171
JAN 2018	14

#### a.2) Paes e Paex

Os quadros, a seguir, mostram a arrecadação relativa ao parcelamento especial (Paes), em conformidade com o art. 1º da Lei 10.684/03, e ao Paex, em conformidade com a Medida Provisória 303/06.

**ARRECAÇÃO DO PAES**  
**PERÍODO: 2017 E JANEIRO DE 2018**  
**(A PREÇOS CORRENTES)**

MÊS	PESSOAS FÍSICAS		PESSOAS JURÍDICAS		TOTAL	
	VALOR (R\$ MILHÕES)	Nº CONTRIB. COM DÉBITOS EM PARCELAMENTO	VALOR (R\$ MILHÕES)	Nº CONTRIB. COM DÉBITOS EM PARCELAMENTO	VALOR (R\$ MILHÕES)	Nº CONTRIB. COM DÉBITOS EM PARCELAMENTO
JAN-DEZ 2017	6	-	229	-	235	-
JAN 2018	0	167	20	1.617	20	1.784

**ARRECADAÇÃO MP Nº 303/06 (PAEX)  
PERÍODO: 2017 E JANEIRO DE 2018  
(A PREÇOS CORRENTES)**

UNIDADE: R\$ MILHÕES

RECEITAS	2017	2018
		JAN
I. IMPORTAÇÃO	0	-
IPI	1	0
I. RENDA	10	0
IOF	-	-
COFINS	11	0
PIS/PASEP	13	0
CSLL	4	0
SIMPLES (*)	0	-
OUTRAS	0	0
<b>RECEITA ADMINISTRADA PELA RFB</b>	<b>40</b>	<b>0</b>

(\*) Art. 8º MP 303/06.

**a.3) Parcelamento - Lei 11.941/09 (códigos específicos)**

O quadro a seguir mostra a arrecadação relativa ao parcelamento, em conformidade com a Lei 11.941/09.

**ARRECADAÇÃO DA LEI Nº 11.941/09  
PERÍODO: 2009 A 2017 E JANEIRO DE 2018  
(A PREÇOS CORRENTES)**

UNIDADE: R\$ MILHÕES

MÊS	PREVIDENCIÁRIA	DEMAIS	TOTAL
JAN-DEZ 2009	730	4.008	4.739
JAN-DEZ 2010	2.091	5.598	7.690
JAN-DEZ 2011	3.907	17.112	21.019
JAN-DEZ 2012	3.960	12.600	16.560
JAN-DEZ 2013	3.493	10.439	13.932
JAN-DEZ 2014	3.112	10.056	13.168
JAN-DEZ 2015	1.836	4.718	6.554
JAN-DEZ 2016	1.695	4.372	6.066
JAN-DEZ 2017	1.569	3.702	5.271
JAN 2018	121	256	377

**a.4) Parcelamento - Lei 12.865/13**

O quadro a seguir mostra a arrecadação relativa ao parcelamento instituído pela Lei 12.865/13.

**ARRECADAÇÃO DA LEI Nº 12.865/13**  
**PERÍODO: 2013 A 2017 E JANEIRO DE 2018**  
**(A PREÇOS CORRENTES)**

UNIDADE: R\$ MILHÕES

MÊS	PREVIDENCIÁRIA	DEMAIS			TOTAL GERAL
		REABERTURA LEI 11.941/09	OUTRAS MODALIDADES	TOTAL	
OUT-DEZ 2013	175	1.247	20.363	21.610	21.786
JAN-DEZ 2014	611	2.973	2.023	4.996	5.607
JAN-DEZ 2015	485	1.779	1.335	3.114	3.599
JAN-DEZ 2016	422	1.484	1.468	2.952	3.374
JAN-DEZ 2017	349	1.201	1.591	2.792	3.141
JAN 2018	23	74	136	210	233

**a.5) Parcelamento - Lei 12.996/14**

O quadro a seguir mostra a arrecadação relativa ao parcelamento instituído pela Lei 12.996/14.

**ARRECADAÇÃO DA LEI Nº 12.996/14**  
**PERÍODO: 2014 A 2017 E JANEIRO DE 2018**  
**(A PREÇOS CORRENTES)**

UNIDADE: R\$ MILHÕES

MÊS	PREVIDENCIÁRIA	DEMAIS	TOTAL
JUL-DEZ 2014	3.336	9.668	13.003
JAN-DEZ 2015	1.926	9.362	11.288
JAN-DEZ 2016	1.864	5.073	6.937
JAN-DEZ 2017	1.014	2.986	4.000
JAN 2018	83	233	316

**a.6) Parcelamento - Lei 13.496/17**

O quadro a seguir mostra a arrecadação relativa ao parcelamento instituído pela Lei 13.496/17.

**ARRECAÇÃO DA LEI Nº 13.496/17**  
**PERÍODO: JANEIRO DE 2017 A JANEIRO DE 2018**  
**(A PREÇOS CORRENTES)**

UNIDADE: R\$ MILHÕES

MÊS	PREVIDENCIÁRIA	DEMAIS	TOTAL
JAN	0	-	0
FEV	22	70	93
MAR	33	87	120
ABR	55	141	195
MAI	109	1.164	1.272
JUN	42	217	258
JUL	80	412	492
AGO	218	1.585	1.804
SET	323	2.467	2.790
OUT	554	3.717	4.272
NOV	516	3.865	4.382
DEZ	386	2.536	2.922
<b>JAN-DEZ 2017</b>	<b>2.338</b>	<b>16.262</b>	<b>18.600</b>
<b>JAN 2018</b>	<b>501</b>	<b>5.853</b>	<b>6.354</b>

**b) Simples-Nacional**

O quadro a seguir mostra a arrecadação relativa ao Simples-Nacional, instituído pela Lei Complementar 123, de 14 de dezembro de 2006.

**ARRECAÇÃO DO SIMPLES**  
**PERÍODO: JANEIRO - 2018/2017**  
**(A PREÇOS CORRENTES)**

UNIDADE: R\$ MILHÕES

MÊS	SIMPLES					
	RFB		ICMS/ISS		TOTAL	
	2018	2017	2018	2017	2018	2017
JAN	8.187	5.518	1.954	1.706	10.141	7.223

**c) Decomposição da arrecadação do IRPJ**
**ARRECAÇÃO DO IRPJ**  
**PERÍODO: 2017 E JANEIRO DE 2018**  
**(A PREÇOS CORRENTES)**

UNIDADE: R\$ MILHÕES

MÊS	LUCRO REAL		LUCRO PRESUMIDO		OUTROS		TOTAL	
	VALOR	%	VALOR	%	VALOR	%	VALOR	%
JAN-DEZ 2017	73.676	61,28	29.569	24,60	16.975	14,12	120.220	100,00
JAN 2018	16.209	67,54	6.035	25,15	1.753	7,31	23.997	100,00

**d) Arrecadação dos rendimentos de capital**
**ARRECAÇÃO DE IRRF-RENDIMENTOS DE CAPITAL**  
**PERÍODO: JANEIRO - 2018/2017**  
**(A PREÇOS CORRENTES)**

UNIDADE: R\$ MILHÕES

MÊS	FUNDOS DE RENDA FIXA		OPERAÇÕES DE SWAP		JUROS REMUN. CAP. PRÓPRIO		APLICAÇÃO DE RENDA FIXA (PF e PJ)		OUTRAS		TOTAL	
	2018	2017	2018	2017	2018	2017	2018	2017	2018	2017	2018	2017
JAN	509	530	71	114	1.679	1.642	1.667	1.958	1.187	1.152	5.112	5.395
VAR. % 2018/2017	-4,07		-37,27		2,27		-14,88		3,06		-5,24	

**e) Arrecadação previdenciária - repasses**

A tabela a seguir apresenta a receita previdenciária, proveniente de repasses, para o período de janeiro para os anos de 2017 e 2018.

**ARRECAÇÃO PREVIDENCIÁRIA - REPASSES**  
**PERÍODO: JANEIRO - 2018/2017**  
**(A PREÇOS CORRENTES)**

UNIDADE: R\$ MILHÕES

REPASSES	ARRECAÇÃO		DIFERENÇAS	
	JAN/18 [A]	JAN/17 [B]	[A]-[B]	[A]/[B]% (IPCA)
SIMPLES /PAES/PAEX	3.848	3.347	501	11,77
Parcelamentos / Lei 11.941/09 / Lei 12.996/14	112	134	(21)	(18,22)
Programa de Recuperação Fiscal - REFIS	9	11	(2)	(21,47)
Outros	-	-	-	-
<b>TOTAL REPASSES</b>	<b>3.969</b>	<b>3.492</b>	<b>478</b>	<b>10,52</b>

**f) Receitas administradas por outros órgãos****ARRECAÇÃO DAS RECEITAS ADMINISTRADAS POR OUTROS ÓRGÃOS**

PERÍODO: JANEIRO - 2018/2017

(A PREÇOS CORRENTES)

UNIDADE: R\$ MILHÕES

DISCRIMINAÇÃO	ARRECAÇÃO		DIFERENÇAS	
	JAN-/18 [A]	JAN-/17 [B]	[A]-[B]	[A]/[B]%
ROYALTIES	7.245	5.129	2.116	41,26
OUTROS	409	365	44	12,09
<b>TOTAL</b>	<b>7.654</b>	<b>5.494</b>	<b>2.160</b>	<b>39,32</b>

# ANEXOS



**TABELA I**  
**ARRECAÇÃO DAS RECEITAS FEDERAIS**  
**PERÍODO: JANEIRO DE 2018 E JANEIRO E DEZEMBRO DE 2017**  
**(A PREÇOS CORRENTES)**

UNIDADE: R\$ MILHÕES

RECEITAS	2018	2017		VARIÇÃO (%)	
	JANEIRO	DEZEMBRO	JANEIRO	JAN/18 DEZ/17	JAN/18 JAN/17
IMPOSTO SOBRE IMPORTAÇÃO	3.239	2.631	2.687	23,09	20,52
I.P.I-TOTAL	4.656	4.491	3.805	3,68	22,37
I.P.I-FUMO	530	336	208	57,65	154,87
I.P.I-BEBIDAS	316	314	302	0,92	4,77
I.P.I-AUTOMÓVEIS	397	391	373	1,41	6,27
I.P.I-VINCULADO À IMPORTAÇÃO	1.322	1.185	1.102	11,53	19,92
I.P.I-OUTROS	2.091	2.264	1.819	(7,67)	14,93
IMPOSTO SOBRE A RENDA-TOTAL	48.553	35.503	47.147	36,76	2,98
I.RENDA-PESSOA FÍSICA	1.509	1.226	2.597	23,12	(41,87)
I.RENDA-PESSOA JURÍDICA	23.997	7.934	22.929	202,45	4,66
ENTIDADES FINANCEIRAS	5.338	827	6.631	545,45	(19,49)
DEMAIS EMPRESAS	18.659	7.107	16.298	162,54	14,48
I.RENDA-RETIDO NA FONTE	23.046	26.343	21.621	(12,51)	6,59
I.R.R.F-RENDIMENTOS DO TRABALHO	12.799	10.054	12.017	27,31	6,51
I.R.R.F-RENDIMENTOS DE CAPITAL	5.112	11.126	5.395	(54,05)	(5,24)
I.R.R.F-RENDIMENTOS DE RESIDENTES NO EXTERIOR	3.893	4.140	3.134	(5,97)	24,24
I.R.R.F-OUTROS RENDIMENTOS	1.241	1.023	1.076	21,32	15,36
IOF - I. S/ OPERAÇÕES FINANCEIRAS	2.906	3.276	2.990	(11,31)	(2,84)
ITR - I. TERRITORIAL RURAL	33	104	17	(68,88)	90,54
COFINS - CONTRIB. P/ A SEGURIDADE SOCIAL	22.232	20.377	19.076	9,10	16,54
ENTIDADES FINANCEIRAS	1.373	1.565	1.686	(12,22)	(18,55)
DEMAIS EMPRESAS	20.858	18.812	17.390	10,88	19,94
CONTRIBUIÇÃO PARA O PIS/PASEP	6.026	5.314	5.286	13,40	14,00
ENTIDADES FINANCEIRAS	226	250	278	(9,66)	(18,57)
DEMAIS EMPRESAS	5.800	5.063	5.008	14,54	15,80
CSLL - CONTRIB. SOCIAL S/ LUCRO LÍQUIDO	14.396	4.397	14.449	227,42	(0,37)
ENTIDADES FINANCEIRAS	5.137	602	6.176	753,64	(16,83)
DEMAIS EMPRESAS	9.260	3.795	8.274	143,99	11,92
CIDE-COMBUSTÍVEIS	445	448	500	(0,82)	(10,95)
PSS - CONTRIB. DO PLANO DE SEGURIDADE DO SERVIDOR	2.453	3.020	2.460	(18,76)	(0,26)
OUTRAS RECEITAS ADMINISTRADAS	8.551	4.801	1.731	78,10	394,09
<b>SUBTOTAL [A]</b>	<b>113.488</b>	<b>84.362</b>	<b>100.148</b>	<b>34,52</b>	<b>13,32</b>
<b>RECEITA PREVIDENCIÁRIA [B]</b>	<b>34.478</b>	<b>51.229</b>	<b>31.750</b>	<b>(32,70)</b>	<b>8,59</b>
<b>ADMINISTRADAS PELA RFB [C]=[A]+[B]</b>	<b>147.966</b>	<b>135.591</b>	<b>131.898</b>	<b>9,13</b>	<b>12,18</b>
<b>ADMINISTRADAS POR OUTROS ÓRGÃOS [D]</b>	<b>7.654</b>	<b>2.250</b>	<b>5.494</b>	<b>240,10</b>	<b>39,32</b>
<b>TOTAL GERAL [E]=[C]+[D]</b>	<b>155.619</b>	<b>137.842</b>	<b>137.392</b>	<b>12,90</b>	<b>13,27</b>

**TABELA I-A**  
**ARRECAÇÃO DAS RECEITAS FEDERAIS**  
**PERÍODO: JANEIRO DE 2018 E JANEIRO E DEZEMBRO DE 2017**  
**(A PREÇOS DE JANEIRO/2018 - IPCA)**

UNIDADE: R\$ MILHÕES

RECEITAS	2018	2017		VARIÇÃO (%)	
	JANEIRO	DEZEMBRO	JANEIRO	JAN/18 DEZ/17	JAN/18 JAN/17
IMPOSTO SOBRE IMPORTAÇÃO	3.239	2.639	2.764	22,73	17,18
I.P.I-TOTAL	4.656	4.504	3.913	3,38	18,98
I.P.I-FUMO	530	337	214	57,19	147,79
I.P.I-BEBIDAS	316	315	311	0,63	1,86
I.P.I-AUTOMÓVEIS	397	392	384	1,11	3,32
I.P.I-VINCULADO À IMPORTAÇÃO	1.322	1.189	1.134	11,20	16,59
I.P.I-OUTROS	2.091	2.271	1.871	(7,94)	11,73
IMPOSTO SOBRE A RENDA-TOTAL	48.553	35.606	48.493	36,36	0,12
I.RENDA-PESSOA FÍSICA	1.509	1.230	2.671	22,77	(43,48)
I.RENDA-PESSOA JURÍDICA	23.997	7.957	23.584	201,58	1,75
ENTIDADES FINANCEIRAS	5.338	829	6.820	543,59	(21,73)
DEMAIS EMPRESAS	18.659	7.128	16.764	161,78	11,30
I.RENDA-RETIDO NA FONTE	23.046	26.419	22.239	(12,77)	3,63
I.R.R.F-RENDIMENTOS DO TRABALHO	12.799	10.083	12.360	26,94	3,56
I.R.R.F-RENDIMENTOS DE CAPITAL	5.112	11.158	5.549	(54,18)	(7,87)
I.R.R.F-RENDIMENTOS DE RESIDENTES NO EXTERIOR	3.893	4.152	3.223	(6,24)	20,79
I.R.R.F-OUTROS RENDIMENTOS	1.241	1.026	1.107	20,97	12,16
IOF - I. S/ OPERAÇÕES FINANCEIRAS	2.906	3.285	3.076	(11,56)	(5,53)
ITR - I. TERRITORIAL RURAL	33	105	18	(68,97)	85,25
COFINS - CONTRIB. P/ A SEGURIDADE SOCIAL	22.232	20.436	19.621	8,79	13,31
ENTIDADES FINANCEIRAS	1.373	1.569	1.734	(12,48)	(20,81)
DEMAIS EMPRESAS	20.858	18.867	17.887	10,56	16,61
CONTRIBUIÇÃO PARA O PIS/PASEP	6.026	5.329	5.437	13,08	10,83
ENTIDADES FINANCEIRAS	226	251	286	(9,92)	(20,83)
DEMAIS EMPRESAS	5.800	5.078	5.151	14,21	12,59
CSLL - CONTRIB. SOCIAL S/ LUCRO LÍQUIDO	14.396	4.410	14.862	226,47	(3,13)
ENTIDADES FINANCEIRAS	5.137	603	6.352	751,17	(19,13)
DEMAIS EMPRESAS	9.260	3.806	8.510	143,28	8,81
CIDE-COMBUSTÍVEIS	445	450	514	(1,10)	(13,43)
PSS - CONTRIB. DO PLANO DE SEGURIDADE DO SERVIDOR	2.453	3.029	2.530	(19,00)	(3,03)
OUTRAS RECEITAS ADMINISTRADAS	8.551	4.815	1.780	77,58	380,38
<b>SUBTOTAL [A]</b>	<b>113.488</b>	<b>84.607</b>	<b>103.007</b>	<b>34,14</b>	<b>10,17</b>
<b>RECEITA PREVIDENCIÁRIA [B]</b>	<b>34.478</b>	<b>51.377</b>	<b>32.657</b>	<b>(32,89)</b>	<b>5,58</b>
<b>ADMINISTRADAS PELA RFB [C]=[A]+[B]</b>	<b>147.966</b>	<b>135.984</b>	<b>135.664</b>	<b>8,81</b>	<b>9,07</b>
<b>ADMINISTRADAS POR OUTROS ÓRGÃOS [D]</b>	<b>7.654</b>	<b>2.257</b>	<b>5.651</b>	<b>239,12</b>	<b>35,46</b>
<b>TOTAL GERAL [E]=[C]+[D]</b>	<b>155.619</b>	<b>138.241</b>	<b>141.314</b>	<b>12,57</b>	<b>10,12</b>

**TABELA II**  
**ARRECAÇÃO DAS RECEITAS FEDERAIS**  
**PERÍODO: JANEIRO DE 2014 A JANEIRO DE 2018**  
**(A PREÇOS CORRENTES)**

UNIDADE: R\$ MILHÕES

MÊS	I. Renda	IPI (Exceto IPI-Vinculado)	I. Importação e IPI-Vinculado	Contribuições (*)	Receita Previdenciária	Outros	Receitas Administradas pela RFB	Receitas Administradas por Outros Órgãos	Total Geral (**)
JAN	39.723	3.632	4.914	36.240	28.719	3.885	117.112	6.555	123.667
FEV	18.337	2.384	4.266	24.991	27.338	3.774	81.090	2.053	83.143
MAR	21.885	2.567	4.276	25.733	26.955	3.243	84.660	1.965	86.625
ABR	33.140	2.751	4.221	28.297	27.725	3.639	99.772	6.114	105.885
MAIO	21.022	2.825	4.245	26.226	28.034	3.573	85.925	1.971	87.897
JUN	23.972	2.926	3.777	26.669	28.060	3.811	89.213	2.174	91.387
JUL	25.314	2.706	4.200	28.118	28.119	4.303	92.759	6.058	98.816
AGO	22.590	2.845	4.092	27.183	29.285	6.322	92.318	2.060	94.377
SET	20.151	2.910	4.541	26.416	29.073	5.599	88.691	2.030	90.721
OUT	26.647	3.183	4.853	30.386	29.150	5.630	99.850	6.367	106.216
NOV	24.440	3.532	4.423	31.376	30.325	8.365	102.461	2.012	104.472
DEZ	27.215	3.263	4.219	27.394	45.068	5.765	112.924	1.820	114.744
<b>JAN-DEZ 2014</b>	<b>304.437</b>	<b>35.524</b>	<b>52.026</b>	<b>339.028</b>	<b>357.851</b>	<b>57.908</b>	<b>1.146.775</b>	<b>41.176</b>	<b>1.187.950</b>
JAN	39.929	4.029	4.724	36.813	30.021	4.906	120.422	4.860	125.282
FEV	21.960	2.258	4.194	27.389	28.281	4.616	88.698	1.284	89.982
MAR	24.936	2.291	5.480	26.927	28.524	4.350	92.508	1.605	94.112
ABR	33.986	2.670	4.732	30.057	29.311	5.043	105.799	3.442	109.241
MAIO	22.787	2.587	4.128	26.595	29.187	4.682	89.967	1.533	91.500
JUN	26.816	2.473	4.610	26.975	28.955	5.411	95.239	1.852	97.091
JUL	26.532	2.483	5.014	30.111	29.097	7.142	100.378	4.490	104.868
AGO	20.739	2.523	4.813	27.402	29.114	7.511	92.101	1.637	93.738
SET	21.628	2.796	5.094	28.196	28.919	6.985	93.618	1.621	95.239
OUT	26.780	2.703	4.995	30.445	29.008	5.317	99.248	4.282	103.530
NOV	22.953	2.694	4.204	29.814	28.927	5.215	93.807	1.654	95.461
DEZ	33.056	2.938	3.848	28.949	45.052	5.612	119.455	2.047	121.502
<b>JAN-DEZ 2015</b>	<b>322.101</b>	<b>32.446</b>	<b>55.836</b>	<b>349.670</b>	<b>364.396</b>	<b>66.791</b>	<b>1.191.240</b>	<b>30.307</b>	<b>1.221.546</b>
JAN	43.392	2.962	4.130	39.711	30.865	5.084	126.143	3.242	129.385
FEV	20.040	2.132	3.793	26.805	29.455	4.439	86.663	1.188	87.851
MAR	24.931	2.301	4.107	28.851	29.885	4.461	94.536	1.242	95.779
ABR	36.441	2.598	3.409	32.061	30.357	4.614	109.479	1.417	110.895
MAIO	23.306	3.001	3.655	28.177	30.367	4.519	93.026	2.193	95.219
JUN	28.181	2.307	3.593	26.965	30.525	4.721	96.291	1.838	98.129
JUL	30.088	2.311	3.393	32.535	30.815	4.689	103.832	3.584	107.416
AGO	21.665	2.364	3.937	27.102	30.542	4.572	90.181	1.627	91.808
SET	23.163	2.651	3.665	28.256	29.942	5.548	93.224	1.546	94.770
OUT	51.536	2.816	3.670	31.139	30.285	26.924	146.369	2.432	148.801
NOV	26.554	2.739	3.856	31.130	30.843	4.840	99.961	2.284	102.245
DEZ	35.152	3.303	3.724	30.278	48.356	4.980	125.793	1.814	127.607
<b>JAN-DEZ 2016</b>	<b>364.448</b>	<b>31.486</b>	<b>44.930</b>	<b>363.009</b>	<b>382.235</b>	<b>79.390</b>	<b>1.265.498</b>	<b>24.406</b>	<b>1.289.904</b>
JAN	47.147	2.703	3.789	41.771	31.750	4.738	131.898	5.494	137.392
FEV	22.763	2.453	2.888	27.756	30.438	4.411	90.710	1.649	92.358
MAR	25.994	2.614	3.826	29.401	31.154	4.347	97.335	1.659	98.994
ABR	38.054	3.036	3.263	31.600	31.364	5.151	112.469	5.578	118.047
MAIO	24.131	2.534	3.813	28.253	31.665	5.679	96.074	1.620	97.694
JUN	30.113	2.866	3.855	28.799	31.829	4.860	102.322	1.778	104.100
JUL	29.337	2.762	3.855	31.182	31.768	5.932	104.837	5.111	109.948
AGO	24.952	2.664	4.297	31.426	32.681	6.208	102.228	1.978	104.206
SET	24.413	3.120	4.171	31.745	32.504	7.938	103.890	1.704	105.595
OUT	30.851	3.134	4.500	35.398	32.646	8.382	114.910	6.233	121.144
NOV	26.440	3.239	4.495	35.317	33.147	10.559	113.198	1.890	115.089
DEZ	35.503	3.306	3.816	33.583	51.229	8.155	135.591	2.250	137.842
<b>JAN-DEZ 2017</b>	<b>359.698</b>	<b>34.431</b>	<b>46.568</b>	<b>386.229</b>	<b>402.176</b>	<b>76.361</b>	<b>1.305.463</b>	<b>36.945</b>	<b>1.342.408</b>
<b>JAN 2018</b>	<b>48.553</b>	<b>3.334</b>	<b>4.560</b>	<b>45.554</b>	<b>34.478</b>	<b>11.487</b>	<b>147.966</b>	<b>7.654</b>	<b>155.619</b>

(\*) CPMF, COFINS, PIS/PASEP, CSLL e CIDE-COMBUSTÍVEIS.

**TABELA II-A**  
**ARRECAÇÃO DAS RECEITAS FEDERAIS**  
**PERÍODO: JANEIRO DE 2014 A JANEIRO DE 2018**  
**(A PREÇOS DE JANEIRO/2018 - IPCA)**

UNIDADE: R\$ MILHÕES

MÊS	I. Renda	IPI (Exceto IPI-Vinculado)	I. Importação e IPI-Vinculado	Contribuições (*)	Receita Previdenciária	Outros	Receitas Administradas pela RFB	Receitas Administradas por Outros Órgãos	Total Geral (**)
JAN	51.054	4.668	6.316	46.577	36.911	4.993	150.519	8.424	158.944
FEV	23.407	3.043	5.446	31.900	34.896	4.817	103.508	2.620	106.128
MAR	27.680	3.247	5.408	32.548	34.093	4.102	107.078	2.486	109.564
ABR	41.637	3.456	5.303	35.552	34.833	4.571	125.352	7.681	133.034
MAIO	26.291	3.533	5.309	32.800	35.061	4.468	107.462	2.465	109.927
JUN	29.861	3.644	4.705	33.220	34.953	4.747	111.130	2.708	113.838
JUL	31.529	3.370	5.231	35.022	35.023	5.359	115.534	7.545	123.079
AGO	28.067	3.535	5.084	33.773	36.384	7.855	114.698	2.559	117.257
SET	24.894	3.595	5.610	32.633	35.917	6.917	109.568	2.507	112.075
OUT	32.782	3.916	5.970	37.382	35.861	6.926	122.837	7.832	130.670
NOV	29.914	4.324	5.413	38.403	37.117	10.238	125.410	2.462	127.872
DEZ	33.053	3.963	5.124	33.270	54.735	7.001	137.147	2.210	139.357
<b>JAN-DEZ 2014</b>	<b>380.169</b>	<b>44.294</b>	<b>64.919</b>	<b>423.080</b>	<b>445.784</b>	<b>71.996</b>	<b>1.430.243</b>	<b>51.500</b>	<b>1.481.743</b>
JAN	47.901	4.833	5.668	44.161	36.014	5.886	144.462	5.830	150.292
FEV	26.026	2.676	4.970	32.460	33.518	5.471	105.122	1.522	106.644
MAR	29.168	2.679	6.410	31.497	33.366	5.089	108.209	1.877	110.086
ABR	39.475	3.101	5.497	34.910	34.044	5.857	122.884	3.998	126.882
MAIO	26.273	2.983	4.760	30.662	33.652	5.398	103.728	1.768	105.495
JUN	30.675	2.829	5.273	30.857	33.122	6.190	108.945	2.118	111.064
JUL	30.163	2.823	5.700	34.232	33.080	8.119	114.117	5.104	119.221
AGO	23.525	2.862	5.459	31.084	33.026	8.520	104.477	1.857	106.334
SET	24.402	3.155	5.748	31.813	32.629	7.881	105.628	1.829	107.457
OUT	29.970	3.025	5.590	34.071	32.463	5.950	111.069	4.792	115.861
NOV	25.430	2.985	4.658	33.031	32.049	5.778	103.931	1.832	105.763
DEZ	36.275	3.225	4.222	31.768	49.439	6.158	131.088	2.246	133.334
<b>JAN-DEZ 2015</b>	<b>369.282</b>	<b>37.176</b>	<b>63.954</b>	<b>400.547</b>	<b>416.400</b>	<b>76.298</b>	<b>1.363.658</b>	<b>34.774</b>	<b>1.398.432</b>
JAN	47.020	3.209	4.476	43.032	33.446	5.509	136.691	3.513	140.204
FEV	21.522	2.290	4.073	28.787	31.633	4.767	93.072	1.276	94.348
MAR	26.660	2.461	4.392	30.852	31.958	4.771	101.093	1.328	102.421
ABR	38.732	2.761	3.623	34.077	32.265	4.904	116.362	1.506	117.868
MAIO	24.580	3.165	3.855	29.717	32.027	4.766	98.109	2.313	100.422
JUN	29.617	2.424	3.776	28.339	32.081	4.961	101.199	1.932	103.130
JUL	31.458	2.416	3.548	34.017	32.218	4.902	108.560	3.747	112.307
AGO	22.552	2.461	4.098	28.211	31.793	4.759	93.874	1.694	95.568
SET	24.092	2.757	3.812	29.389	31.143	5.771	96.964	1.608	98.572
OUT	53.465	2.921	3.807	32.304	31.418	27.931	151.847	2.523	154.369
NOV	27.498	2.837	3.993	32.237	31.939	5.012	103.515	2.366	105.881
DEZ	36.293	3.411	3.844	31.261	49.926	5.142	129.876	1.873	131.749
<b>JAN-DEZ 2016</b>	<b>383.489</b>	<b>33.114</b>	<b>47.296</b>	<b>382.223</b>	<b>401.846</b>	<b>83.195</b>	<b>1.331.163</b>	<b>25.677</b>	<b>1.356.839</b>
JAN	48.493	2.780	3.898	42.964	32.657	4.873	135.664	5.651	141.314
FEV	23.336	2.514	2.960	28.454	31.205	4.522	92.993	1.690	94.683
MAR	26.582	2.673	3.912	30.066	31.858	4.445	99.536	1.697	101.233
ABR	38.860	3.101	3.332	32.270	32.028	5.260	114.851	5.696	120.547
MAIO	24.566	2.579	3.882	28.762	32.236	5.781	97.806	1.649	99.455
JUN	30.726	2.925	3.933	29.385	32.478	4.959	104.407	1.814	106.221
JUL	29.863	2.812	3.924	31.741	32.338	6.039	106.717	5.203	111.919
AGO	25.352	2.707	4.365	31.928	33.204	6.307	103.864	2.010	105.874
SET	24.764	3.165	4.231	32.201	32.972	8.052	105.384	1.729	107.113
OUT	31.163	3.166	4.546	35.757	32.976	8.467	116.075	6.297	122.372
NOV	26.634	3.263	4.528	35.576	33.389	10.637	114.026	1.904	115.930
DEZ	35.606	3.315	3.827	33.680	51.377	8.179	135.984	2.257	138.241
<b>JAN-DEZ 2017</b>	<b>365.944</b>	<b>35.000</b>	<b>47.339</b>	<b>392.783</b>	<b>408.718</b>	<b>77.522</b>	<b>1.327.306</b>	<b>37.596</b>	<b>1.364.902</b>
<b>JAN 2018</b>	<b>48.553</b>	<b>3.334</b>	<b>4.560</b>	<b>45.554</b>	<b>34.478</b>	<b>11.487</b>	<b>147.966</b>	<b>7.654</b>	<b>155.619</b>

(\*) CPMF, COFINS, PIS/PASEP, CSLL e CIDE-COMBUSTÍVEIS.











**TABELA V**  
**ARRECAÇÃO DAS RECEITAS ADMINISTRADAS PELA RFB**  
**PERÍODO: 1996 A 2016**

UNIDADE: R\$ MILHÕES

PERÍODO	ARRECAÇÃO		VAR. % REAL S/ ANO ANTERIOR		PART. % NO PIB
	NOMINAL	(A PREÇOS DE JANEIRO/2018 - IPCA)	NOMINAL	(A PREÇOS DE JANEIRO/2018 - IPCA)	
1996	132.834	495.174	16,54	0,62	15,54
1997	152.440	531.747	14,76	7,39	16,01
1998	165.440	559.704	8,53	5,26	16,51
1999	191.918	618.152	16,00	10,44	17,64
2000	220.815	664.841	15,06	7,55	18,42
2001	251.532	708.940	13,91	6,63	19,12
2002	302.390	785.342	20,22	10,78	20,31
2003	337.653	765.200	11,66	(2,56)	19,65
2004	396.710	842.949	17,49	10,16	20,26
2005	457.297	909.383	15,27	7,88	21,07
2006	514.986	983.350	12,62	8,13	21,37
2007	600.324	1.105.539	16,57	12,43	22,07
2008	676.272	1.179.009	12,65	6,65	21,75
2009	690.127	1.146.726	2,05	(2,74)	20,71
2010	799.760	1.264.883	15,89	10,30	20,58
2011	938.914	1.393.377	17,40	10,16	21,45
2012	992.089	1.397.096	5,66	0,27	20,61
2013	1.100.661	1.458.727	10,94	4,41	20,64
2014	1.146.775	1.430.243	4,19	(1,95)	19,84
2015	1.191.240	1.363.658	3,88	(4,66)	19,85
2016	1.265.498	1.331.163	6,23	(2,38)	20,19

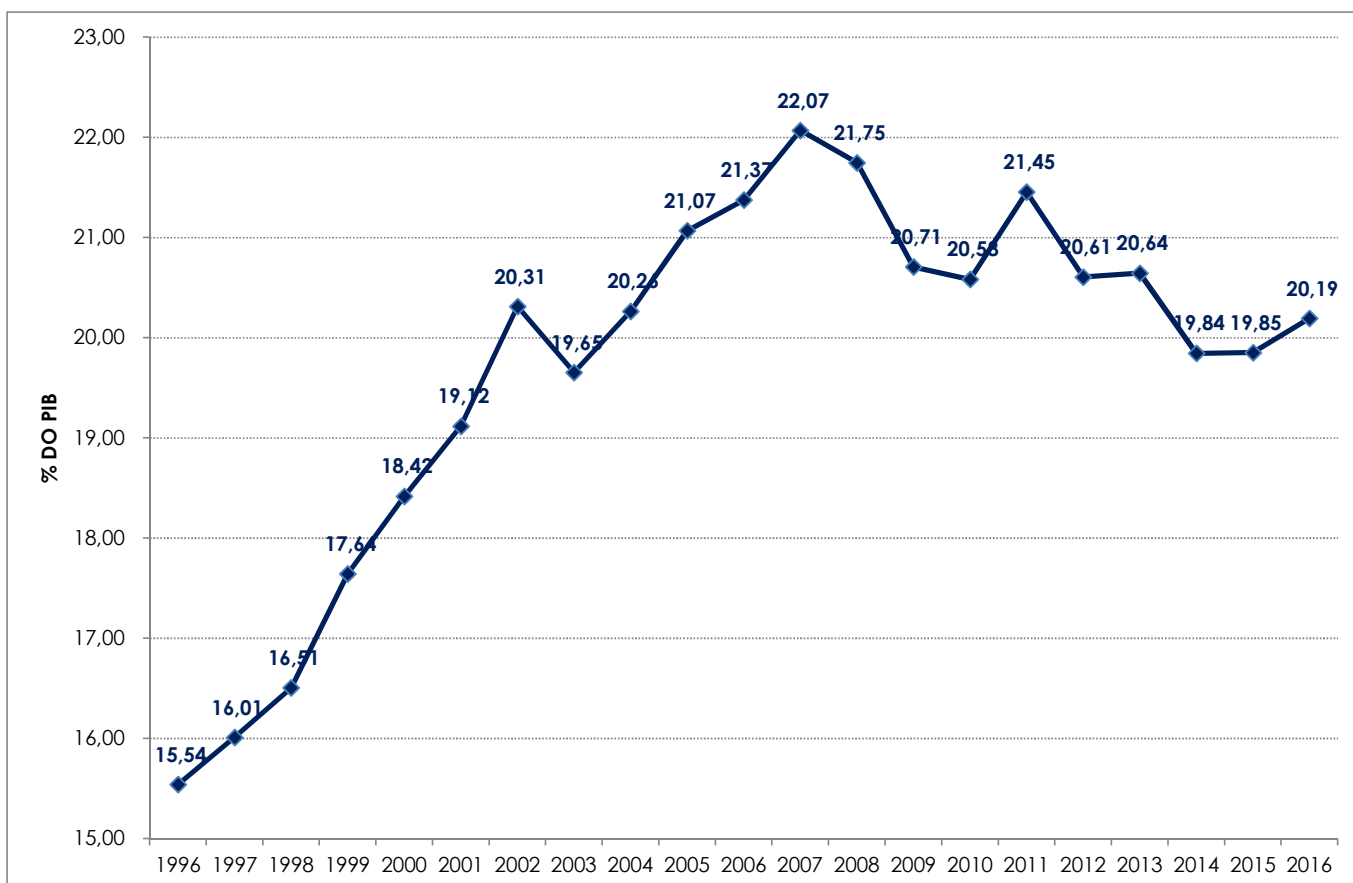

**TABELA VI**  
**ARRECAÇÃO DAS RECEITAS ADMINISTRADAS PELA RFB POR BASE DE INCIDÊNCIA**  
**PERÍODO: 2007 A 2017 E JANEIRO DE 2018**  
**(A PREÇOS CORRENTES)**

UNIDADE: R\$ MILHÕES

ANOS	TRIBUTOS SOBRE																	
	RENDA E PROPRIEDADE			FOLHA DE SALÁRIOS			BENS E SERVIÇOS			TRANSAÇÕES FINANCEIRAS			OUTROS			TOTAL		
	VALOR	%	VAR. % S/ANO ANTERIOR	VALOR	%	VAR. % S/ANO ANTERIOR	VALOR	%	VAR. % S/ANO ANTERIOR	VALOR	%	VAR. % S/ANO ANTERIOR	VALOR	%	VAR. % S/ANO ANTERIOR	VALOR	%	VAR. % S/ANO ANTERIOR
2007	195.196	32,52	-	164.014	27,32	-	188.795	31,45	-	44.317	7,38	-	8.001	1,33	-	600.324	100,00	-
2008	236.194	34,93	21,00	190.849	28,22	16,36	220.741	32,64	16,92	21.488	3,18	(51,51)	6.999	1,03	(12,53)	676.272	100,00	12,65
2009	236.308	34,24	0,05	211.127	30,59	10,62	209.449	30,35	(5,12)	19.528	2,83	(9,12)	13.715	1,99	95,96	690.127	100,00	2,05
2010	254.656	31,84	7,76	245.666	30,72	16,36	257.873	32,24	23,12	26.720	3,34	36,83	14.846	1,86	8,24	799.760	100,00	15,89
2011	308.548	32,86	21,16	275.292	29,32	12,06	299.102	31,86	15,99	31.952	3,40	19,58	24.019	2,56	61,79	938.914	100,00	17,40
2012	322.337	32,49	4,47	303.927	30,64	10,40	321.680	32,42	7,55	30.965	3,12	(3,09)	13.179	1,33	(45,13)	992.089	100,00	5,66
2013	351.575	31,94	9,07	324.191	29,45	6,67	357.386	32,47	11,10	29.511	2,68	(4,70)	37.999	3,45	188,34	1.100.661	100,00	10,94
2014	370.970	32,35	5,52	338.890	29,55	4,53	380.049	33,14	6,34	29.778	2,60	0,91	27.087	2,36	(28,71)	1.146.775	100,00	4,19
2015	384.676	32,29	3,69	348.286	29,24	2,77	392.702	32,97	3,33	34.711	2,91	16,56	30.866	2,59	13,95	1.191.240	100,00	3,88
2016	433.595	34,26	12,72	366.590	28,97	5,26	387.188	30,60	(1,40)	33.676	2,66	(2,98)	44.449	3,51	44,01	1.265.498	100,00	6,23
2017	430.316	32,96	(0,76)	386.039	29,57	5,31	414.089	31,72	6,95	34.597	2,65	2,73	40.421	3,10	(9,06)	1.305.463	100,00	3,16
2018	62.981	42,56	10,42	31.637	21,38	3,92	41.894	28,31	(2,32)	2.907	1,96	(4,22)	8.547	5,78	(10,79)	147.966	100,00	4,56

**TABELA VI-A**  
**ARRECAÇÃO DAS RECEITAS ADMINISTRADAS PELA RFB POR BASE DE INCIDÊNCIA**  
**PERÍODO: 2007 A 2017 E JANEIRO DE 2018**  
**(A PREÇOS DE JANEIRO/2018 - IPCA)**

UNIDADE: R\$ MILHÕES

ANOS	TRIBUTOS SOBRE																	
	RENDA E PROPRIEDADE			FOLHA DE SALÁRIOS			BENS E SERVIÇOS			TRANSAÇÕES FINANCEIRAS			OUTROS			TOTAL		
	VALOR	%	VAR. % S/ANO ANTERIOR	VALOR	%	VAR. % S/ANO ANTERIOR	VALOR	%	VAR. % S/ANO ANTERIOR	VALOR	%	VAR. % S/ANO ANTERIOR	VALOR	%	VAR. % S/ANO ANTERIOR	VALOR	%	VAR. % S/ANO ANTERIOR
2007	359.566	32,52	-	301.849	27,30	-	347.747	31,45	-	81.636	7,38	-	14.741	1,33	-	1.105.539	100,00	-
2008	412.181	34,96	14,63	332.333	28,19	10,10	384.819	32,64	10,66	37.493	3,18	(54,07)	12.182	1,03	(17,36)	1.179.009	100,00	6,65
2009	393.063	34,28	(4,64)	350.674	30,58	5,52	347.845	30,33	(9,61)	32.432	2,83	(13,50)	22.711	1,98	86,42	1.146.726	100,00	(2,74)
2010	403.105	31,87	2,55	388.067	30,68	10,66	407.885	32,25	17,26	42.255	3,34	30,29	23.570	1,86	3,78	1.264.883	100,00	10,30
2011	458.538	32,91	13,75	408.082	29,29	5,16	443.870	31,86	8,82	47.388	3,40	12,15	35.501	2,55	50,62	1.393.377	100,00	10,16
2012	454.524	32,53	(0,88)	427.477	30,60	4,75	452.882	32,42	2,03	43.642	3,12	(7,91)	18.572	1,33	(47,69)	1.397.096	100,00	0,27
2013	466.654	31,99	2,67	429.366	29,43	0,44	473.757	32,48	4,61	39.122	2,68	(10,36)	49.827	3,42	168,30	1.458.727	100,00	4,41
2014	463.403	32,40	(0,70)	422.223	29,52	(1,66)	473.909	33,13	0,03	37.116	2,60	(5,13)	33.593	2,35	(32,58)	1.430.243	100,00	(1,95)
2015	441.348	32,37	(4,76)	397.902	29,18	(5,76)	449.479	32,96	(5,16)	39.691	2,91	6,94	35.238	2,58	4,90	1.363.658	100,00	(4,66)
2016	456.500	34,29	3,43	385.338	28,95	(3,16)	407.447	30,61	(9,35)	35.439	2,66	(10,71)	46.439	3,49	31,79	1.331.163	100,00	(2,38)
2017	437.874	32,99	(4,08)	392.319	29,56	1,81	420.952	31,71	3,31	35.183	2,65	(0,72)	40.979	3,09	(11,76)	1.327.306	100,00	(0,29)
2018	62.981	42,56	4,81	31.637	21,38	(1,36)	41.894	28,31	(7,28)	2.907	1,96	(9,09)	8.547	5,78	(15,33)	147.966	100,00	(0,75)

**GRÁFICO I**  
**ARRECADAÇÃO DOS IMPOSTOS E CONTRIBUIÇÕES ADMINISTRADOS PELA RFB**  
**PERÍODO: JANEIRO DE 2014 A JANEIRO DE 2018**  
**(A PREÇOS DE JANEIRO/2018 - IPCA)**

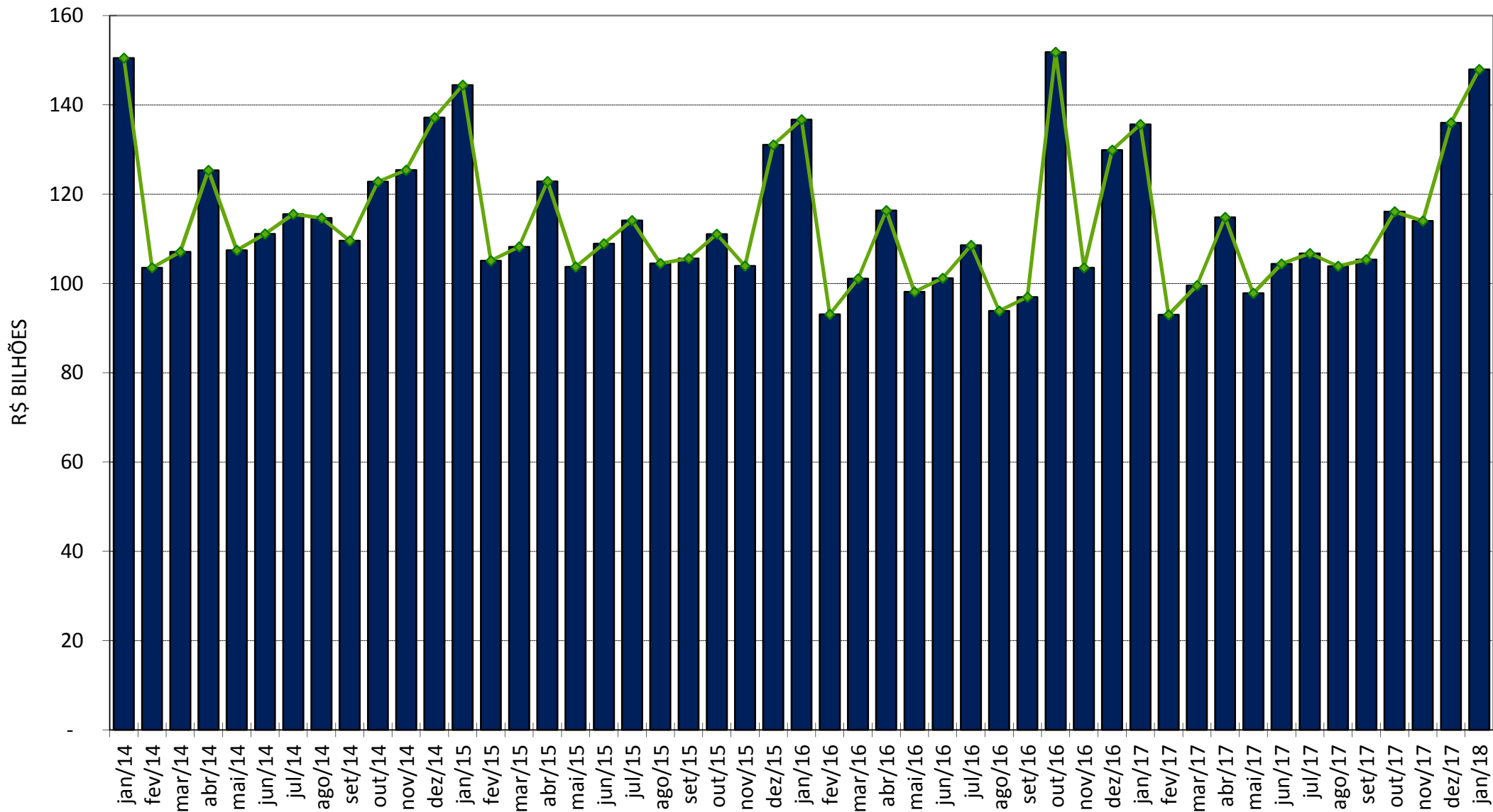

**GRÁFICO II**  
**ARRECADÇÃO DO I. RENDA, IPI (exceto Vinculado) E CONTRIBUIÇÕES ADMINISTRADAS PELA RFB**  
**PERÍODO: JANEIRO DE 2014 A JANEIRO DE 2018**  
**(A PREÇOS DE JANEIRO/2018 - IPCA)**

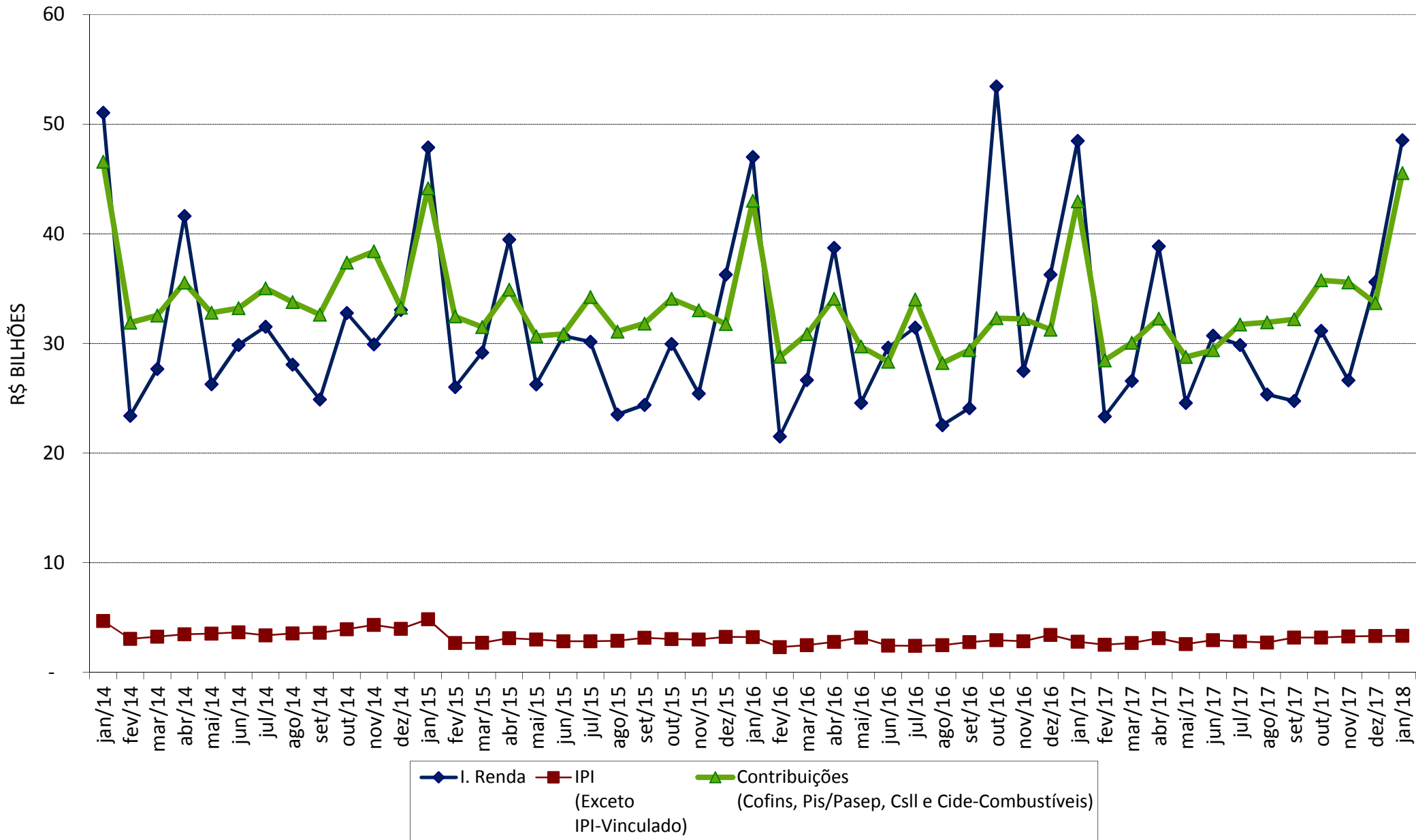

**GRÁFICO III**  
**VARIAÇÃO % REAL DA ARRECADAÇÃO DAS RECEITAS ADMINISTRADAS PELA RFB X VARIAÇÃO % REAL DO PIB**  
**PERÍODO: 1996 A 2016**

