



Análise da Arrecadação

Outubro de 2017

ARRECADAÇÃO DAS RECEITAS FEDERAIS
PERÍODO: OUTUBRO - 2017/2016

UNIDADE: R\$ MILHÕES

RECEITAS	OUTUBRO				JANEIRO A OUTUBRO			
	ARRECADAÇÃO (PREÇOS CORRENTES)		VARIAÇÃO [A]/[B]%		ARRECADAÇÃO (PREÇOS CORRENTES)		VARIAÇÃO [C]/[D]%	
	2017 [A]	2016 [B]	NOMINAL	REAL (IPCA)	2017 [C]	2016 [D]	NOMINAL	REAL (IPCA)
ADMINISTRADAS	114.910	146.369	(21,49)	(23,56)	1.056.673	1.039.744	1,63	(1,87)
PELA RFB								
. RERCT	-	45.069	(100,00)	(100,00)	1.593	46.823	(96,60)	(96,66)
. DEMAIS	114.910	101.300	13,44	10,45	1.055.080	992.921	6,26	2,52
ADMINISTRADAS POR OUTROS ÓRGÃOS	6.233	2.432	156,35	149,61	32.804	20.307	61,54	55,96
TOTAL	121.144	148.801	(18,59)	(20,73)	1.089.477	1.060.052	2,78	(0,76)

DESEMPENHO DA ARRECADAÇÃO DAS RECEITAS FEDERAIS

PERÍODO: JANEIRO A OUTUBRO - 2017/2016

UNIDADE: R\$ MILHÕES

MÊS	ARRECADAÇÃO (PREÇOS CORRENTES)		VARIÇÃO (%)		
	JAN-OUT/17 [A]	JAN-OUT/16 [B]	NOMINAL [A]/[B]	REAL (IPCA) [A]/[B]	
				MÊS	ACUM.
JAN	137.392	129.385	6,19	0,79	0,79
FEV	92.358	87.851	5,13	0,36	0,62
MAR	98.994	95.779	3,36	(1,16)	0,08
ABR	118.047	110.895	6,45	2,27	0,65
MAI	97.694	95.219	2,60	(0,96)	0,35
JUN	104.100	98.129	6,08	3,00	0,77
JUL	109.948	107.416	2,36	(0,34)	0,61
AGO	104.206	91.808	13,50	10,78	1,73
SET	105.595	94.770	11,42	8,66	2,44
OUT	121.144	148.801	(18,59)	(20,73)	(0,76)
TOTAL	1.089.477	1.060.052	2,78	-	(0,76)

DESEMPENHO DA ARRECADAÇÃO DAS RECEITAS FEDERAIS PERÍODO: JANEIRO A OUTUBRO - 2017/2016

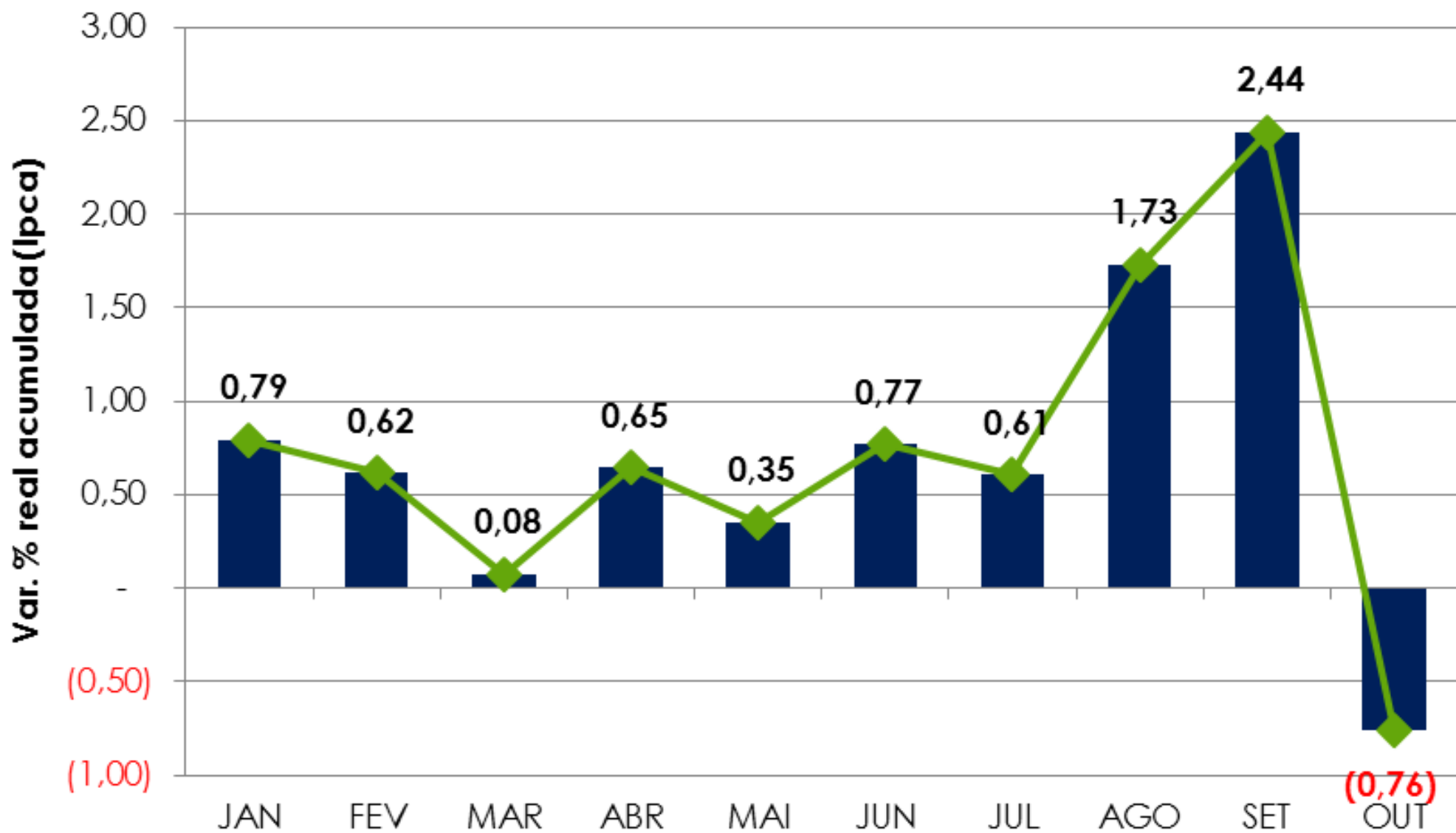

DESEMPENHO DA ARRECADAÇÃO DAS RECEITAS ADMINISTRADAS PELA RFB

PERÍODO: JANEIRO A OUTUBRO - 2017/2016

UNIDADE: R\$ MILHÕES

MÊS	ARRECADAÇÃO (PREÇOS CORRENTES)		VARIAÇÃO (%)		
	JAN-OUT/17 [A]	JAN-OUT/16 [B]	NOMINAL [A]/[B]	REAL (IPCA) [A]/[B]	
				MÊS	ACUM.
JAN	131.898	126.143	4,56	(0,75)	(0,75)
FEV	90.710	86.663	4,67	(0,09)	(0,48)
MAR	97.335	94.536	2,96	(1,54)	(0,81)
ABR	112.469	109.479	2,73	(1,30)	(0,93)
MAI	96.074	93.026	3,28	(0,31)	(0,82)
JUN	102.322	96.291	6,26	3,17	(0,20)
JUL	104.837	103.832	0,97	(1,70)	(0,41)
AGO	102.228	90.181	13,36	10,64	0,81
SET	103.890	93.224	11,44	8,68	1,62
OUT	114.910	146.369	(21,49)	(23,56)	(1,87)
TOTAL	1.056.673	1.039.744	1,63	-	(1,87)

DESEMPENHO DA ARRECADAÇÃO DAS RECEITAS ADMINISTRADAS PELA RFB PERÍODO: JANEIRO A OUTUBRO - 2017/2016

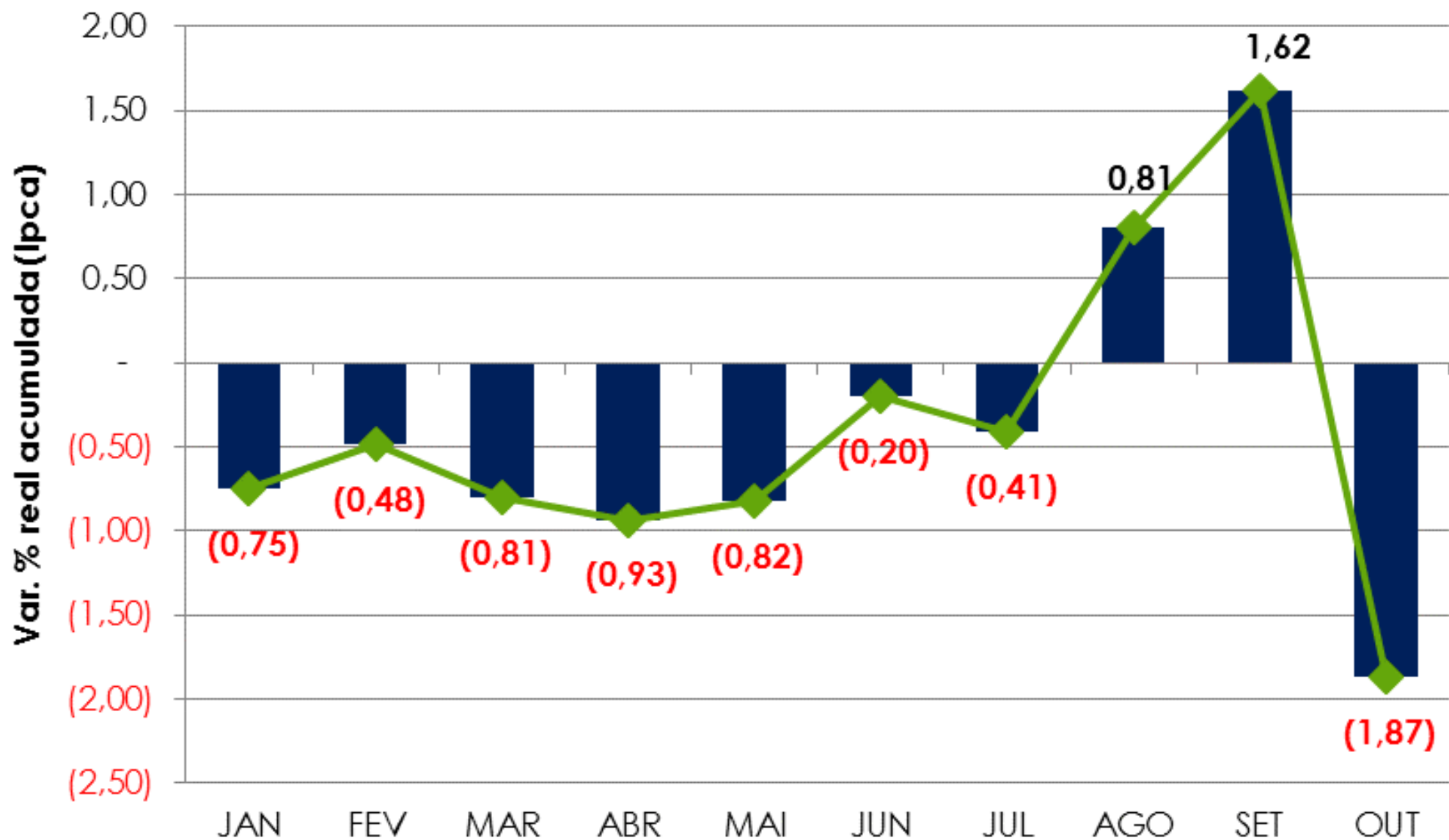

DESEMPENHO DA ARRECADAÇÃO DAS RECEITAS FEDERAIS
PERÍODO: NOVEMBRO DE 2015 A OUTUBRO DE 2017
(ÚLTIMOS 12 MESES)

UNIDADE: R\$ MILHÕES

MÊS	ARRECADAÇÃO (PREÇOS CORRENTES)		VARIAÇÃO (%)			
	NOV/16-OUT/17 [A]	NOV/15-OUT/16 [B]	NOMINAL [A]/[B]	REAL (IPCA) [A]/[B]		
				MÊS	ACUM.	
nov/16	102.245	95.461	7,11	0,11	0,11	
dez/16	127.607	121.502	5,02	(1,19)	(0,61)	
jan/17	137.392	129.385	6,19	0,79	(0,09)	
fev/17	92.358	87.851	5,13	0,36	(0,00)	
mar/17	98.994	95.779	3,36	(1,16)	(0,21)	
abr/17	118.047	110.895	6,45	2,27	0,21	
mai/17	97.694	95.219	2,60	(0,96)	0,06	
jun/17	104.100	98.129	6,08	3,00	0,40	
jul/17	109.948	107.416	2,36	(0,34)	0,32	
ago/17	104.206	91.808	13,50	10,78	1,22	
set/17	105.595	94.770	11,42	8,66	1,83	
out/17	121.144	148.801	(18,59)	(20,73)	(0,73)	
TOTAL	1.319.330	1.277.015	3,31	-	(0,73)	

DESEMPENHO DA ARRECADAÇÃO DAS RECEITAS FEDERAIS
PERÍODO: NOVEMBRO DE 2015 A OUTUBRO DE 2017
VAR. % REAL ACUMULADA (IPCA)

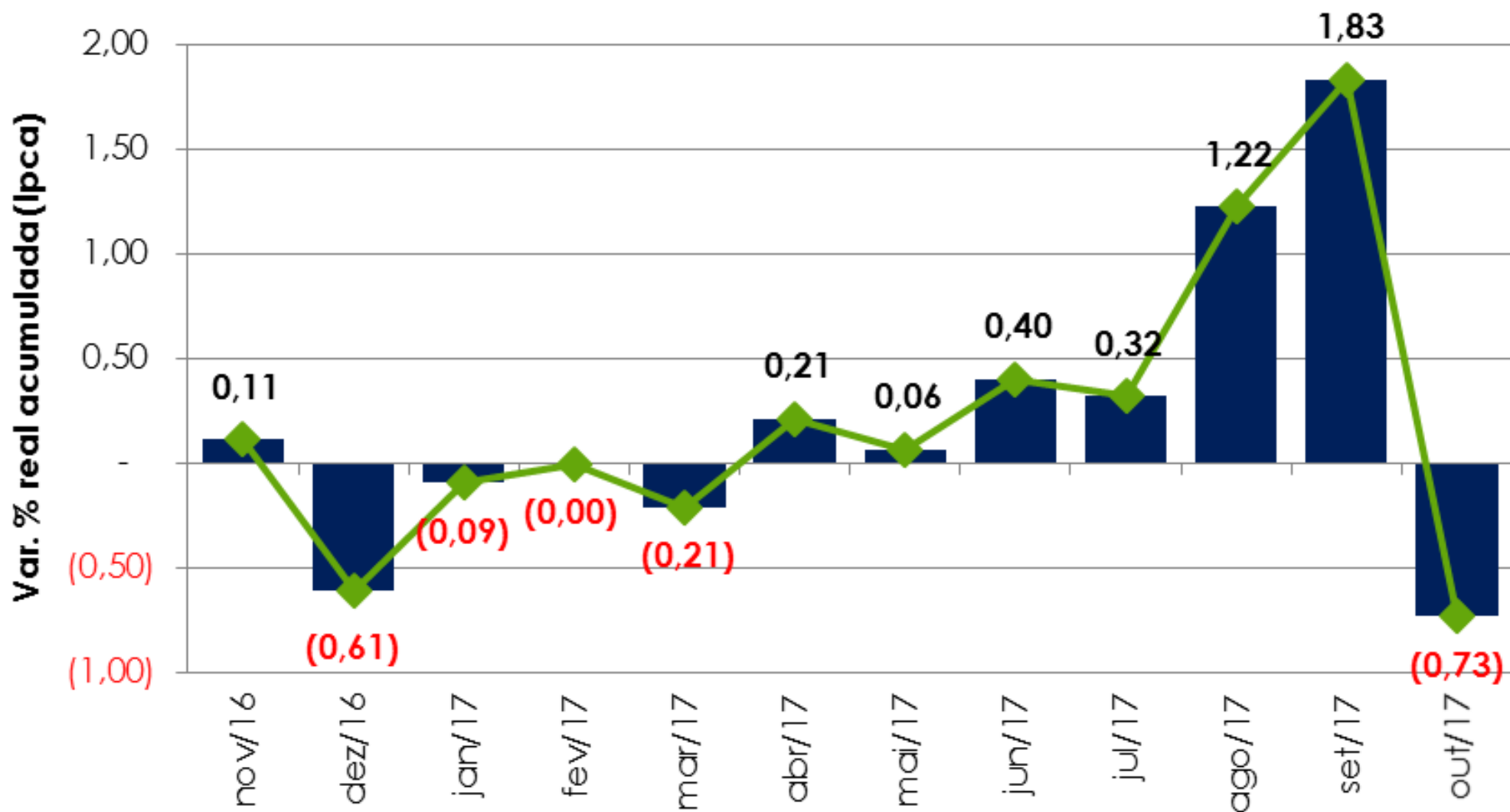

DESEMPENHO DA ARRECADAÇÃO DAS RECEITAS ADMINISTRADAS PELA RFB
PERÍODO: NOVEMBRO DE 2015 A OUTUBRO DE 2017
(ÚLTIMOS 12 MESES)

UNIDADE: R\$ MILHÕES

MÊS	ARRECADAÇÃO (PREÇOS CORRENTES)		VARIÇÃO (%)		
	NOV/16-OUT/17 [A]	NOV/15-OUT/16 [B]	NOMINAL [A]/[B]	REAL (IPCA) [A]/[B]	
				MÊS	ACUM.
nov/16	99.961	93.807	6,56	(0,40)	(0,40)
dez/16	125.793	119.455	5,31	(0,92)	(0,69)
jan/17	131.898	126.143	4,56	(0,75)	(0,71)
fev/17	90.710	86.663	4,67	(0,09)	(0,59)
mar/17	97.335	94.536	2,96	(1,54)	(0,76)
abr/17	112.469	109.479	2,73	(1,30)	(0,85)
mai/17	96.074	93.026	3,28	(0,31)	(0,78)
jun/17	102.322	96.291	6,26	3,17	(0,33)
jul/17	104.837	103.832	0,97	(1,70)	(0,48)
ago/17	102.228	90.181	13,36	10,64	0,48
set/17	103.890	93.224	11,44	8,68	1,16
out/17	114.910	146.369	(21,49)	(23,56)	(1,66)
TOTAL	1.282.427	1.253.007	2,35	-	(1,66)

DESEMPENHO DA ARRECADAÇÃO DAS RECEITAS ADMINISTRADAS PELA RFB
 PERÍODO: NOVEMBRO DE 2015 A OUTUBRO DE 2017
 VAR. % REAL ACUMULADA (IPCA)

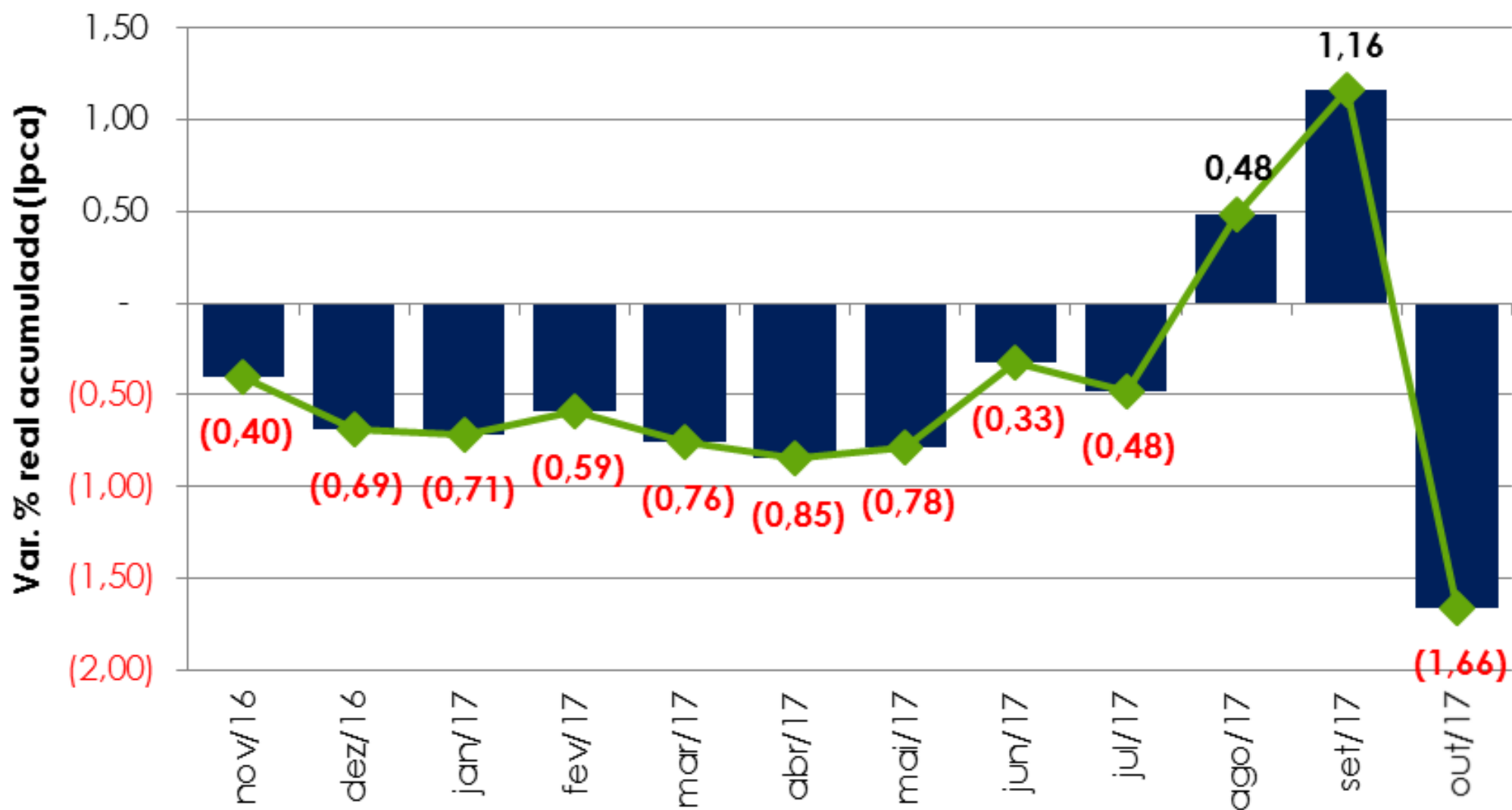

Análise do Mês

DESEMPENHO DA ARRECADAÇÃO DAS RECEITAS FEDERAIS
PRINCIPAIS FATORES
INDICADORES MACROECONÔMICOS

INDICADOR	VAR. %		
	<u>AGO/17</u> AGO/16	<u>SET/17</u> SET/16	<u>OUT/17</u> OUT/16
. PRODUÇÃO INDUSTRIAL (PIM/IBGE)	2,50%	3,97%	2,54%
. VENDAS DE BENS (PMC/IBGE)	5,77%	7,66%	9,25%
. MASSA SALARIAL (NOMINAL)	0,63%	4,87%	2,09%
. VALOR EM DÓLAR DAS IMPORTAÇÕES	5,53%	14,26%	18,02%

ARRECAÇÃO DAS RECEITAS ADMINISTRADAS PELA RFB
PERÍODO: OUTUBRO - 2017/2016
(A PREÇOS DE OUTUBRO/2017 - IPCA)

UNIDADE: R\$ MILHÕES

RECEITAS	OUT/17 [A]	OUT/16 [B]	DIFERENÇAS	
			[A]-[B]	[A]/[B]%
IRPJ /CSLL (EXCETO RERCT)	20.090	19.543	547	2,80
RERCT	-	46.287	(46.287)	(100,00)
I. IMPORTAÇÃO / IPI-VINCULADO	4.500	3.769	731	19,41
IRRF-RENDIMENTOS DO TRABALHO	8.973	7.659	1.314	17,15
RECEITA PREVIDENCIÁRIA	32.646	31.103	1.543	4,96
COFINS / PIS-PASEP	25.237	22.028	3.209	14,57
DEMAIS RECEITAS ADMINISTRADAS (EXCETO RERCT)	23.464	19.934	3.531	17,71
RECEITA ADMINISTRADA PELA RFB	114.910	150.323	(35.413)	(23,56)

ARRECAÇÃO DAS RECEITAS ADMINISTRADAS PELA RFB - MAIORES DIFERENÇAS
PERÍODO: OUTUBRO - 2017/2016
(A PREÇOS DE OUTUBRO/2017 - IPCA)

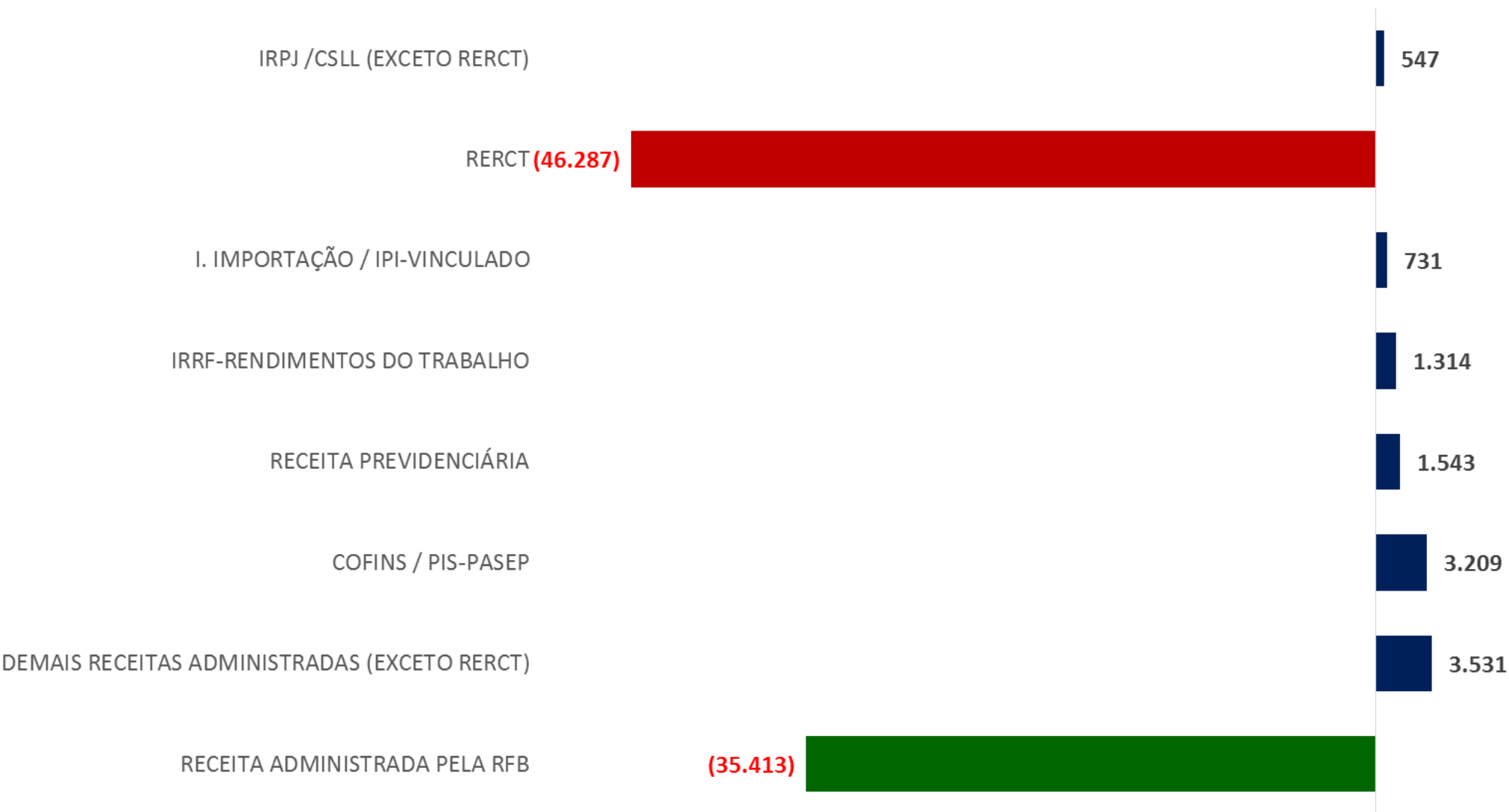

ARRECADAÇÃO DAS RECEITAS ADMINISTRADAS PELA RFB
PERÍODO: OUTUBRO - 2017/2016
(A PREÇOS DE OUTUBRO/2017 - IPCA)

UNIDADE: R\$ MILHÕES

RECEITAS	OUT/17 [A]	OUT/16 [B]	DIFERENÇAS	
			[A]-[B]	[A]/[B]%
PROGRAMA DE REGULARIZAÇÃO TRIBUTÁRIA - PRT/PERT	4.272	-	4.272	-
REGIME ESPECIAL DE REGULARIZAÇÃO CAMBIAL - RERCT	-	46.287	(46.287)	(100,00)
PIS/COFINS-COMBUSTÍVEIS	2.784	1.193	1.591	133,44
PARCELAMENTOS DA DÍVIDA ATIVA	827	130	697	536,05
OUTRAS	107.027	102.714	4.314	4,20
RECEITA ADMINISTRADA PELA RFB	114.910	150.323	(35.413)	(23,56)

ARRECADAÇÃO DO IRPJ/CSLL
PERÍODO: OUTUBRO - 2017/2016
(A PREÇOS DE OUTUBRO/2017 - IPCA)

UNIDADE: R\$ MILHÕES

DISCRIMINAÇÃO	ARRECADAÇÃO		DIFERENÇAS	
	OUT/17 [A]	OUT/16 [B]	[A]-[B]	[A]/[B]%
ESTIMATIVA MENSAL	7.174	6.671	503	7,54
FINANCEIRA	1.823	2.410	(587)	(24,37)
DEMAIS	5.351	4.261	1.090	25,59
OUTROS	12.916	12.872	44	0,34
SUBTOTAL [A]	20.090	19.543	547	2,80
RERCT [B]	-	23.144	(23.144)	(100,00)
TOTAL [A]+[B]	20.090	42.687	(22.597)	(52,94)

Análise do Período Acumulado (Jan-Out)

DESEMPENHO DA ARRECADAÇÃO DAS RECEITAS FEDERAIS
PRINCIPAIS FATORES
INDICADORES MACROECONÔMICOS

INDICADOR	VAR. %		
	<u>JAN-AGO/17</u> JAN-AGO/16	<u>JAN-SET/17</u> JAN-SET/16	<u>JAN-OUT/17</u> JAN-OUT/16
. PRODUÇÃO INDUSTRIAL (PIM/IBGE)	0,76%	1,36%	1,44%
. VENDAS DE BENS (PMC/IBGE)	-0,15%	0,68%	1,49%
. MASSA SALARIAL (NOMINAL)	2,26%	2,55%	2,50%
. VALOR EM DÓLAR DAS IMPORTAÇÕES	9,66%	10,22%	11,06%

ARRECAÇÃO DAS RECEITAS ADMINISTRADAS PELA RFB
PERÍODO: JANEIRO A OUTUBRO - 2017/2016
(A PREÇOS DE OUTUBRO/2017 - IPCA)

UNIDADE: R\$ MILHÕES

RECEITAS	JAN-OUT/17 [A]	JAN-OUT/16 [B]	DIFERENÇAS	
			[A]-[B]	[A]/[B]%
IRPJ/CSLL (EXCETO RERCT)	166.556	170.509	(3.953)	(2,32)
RERCT	1.606	48.098	(46.492)	(96,66)
I. IMPORTAÇÃO / IPI-VINCULADO	38.593	39.063	(470)	(1,20)
IRRF-RENDIMENTOS DE RESIDENTES NO EXTERIOR	20.695	20.132	563	2,80
IRPF	28.999	27.697	1.302	4,70
IPI (Exceto Vinculado)	28.136	26.598	1.539	5,79
COFINS / PIS-PASEP	227.873	224.068	3.805	1,70
RECEITA PREVIDENCIÁRIA	320.701	316.771	3.931	1,24
IRRF-RENDIMENTOS DO TRABALHO	91.309	83.431	7.878	9,44
DEMAIS RECEITAS ADMINISTRADAS (EXCETO RERCT)	142.018	130.391	11.627	8,92
RECEITA ADMINISTRADA PELA RFB	1.066.487	1.086.757	(20.270)	(1,87)

**ARRECAÇÃO DAS RECEITAS ADMINISTRADAS PELA RFB - MAIORES DIFERENÇAS
PERÍODO: JANEIRO A OUTUBRO - 2017/2016
(A PREÇOS DE OUTUBRO/2017 - IPCA)**

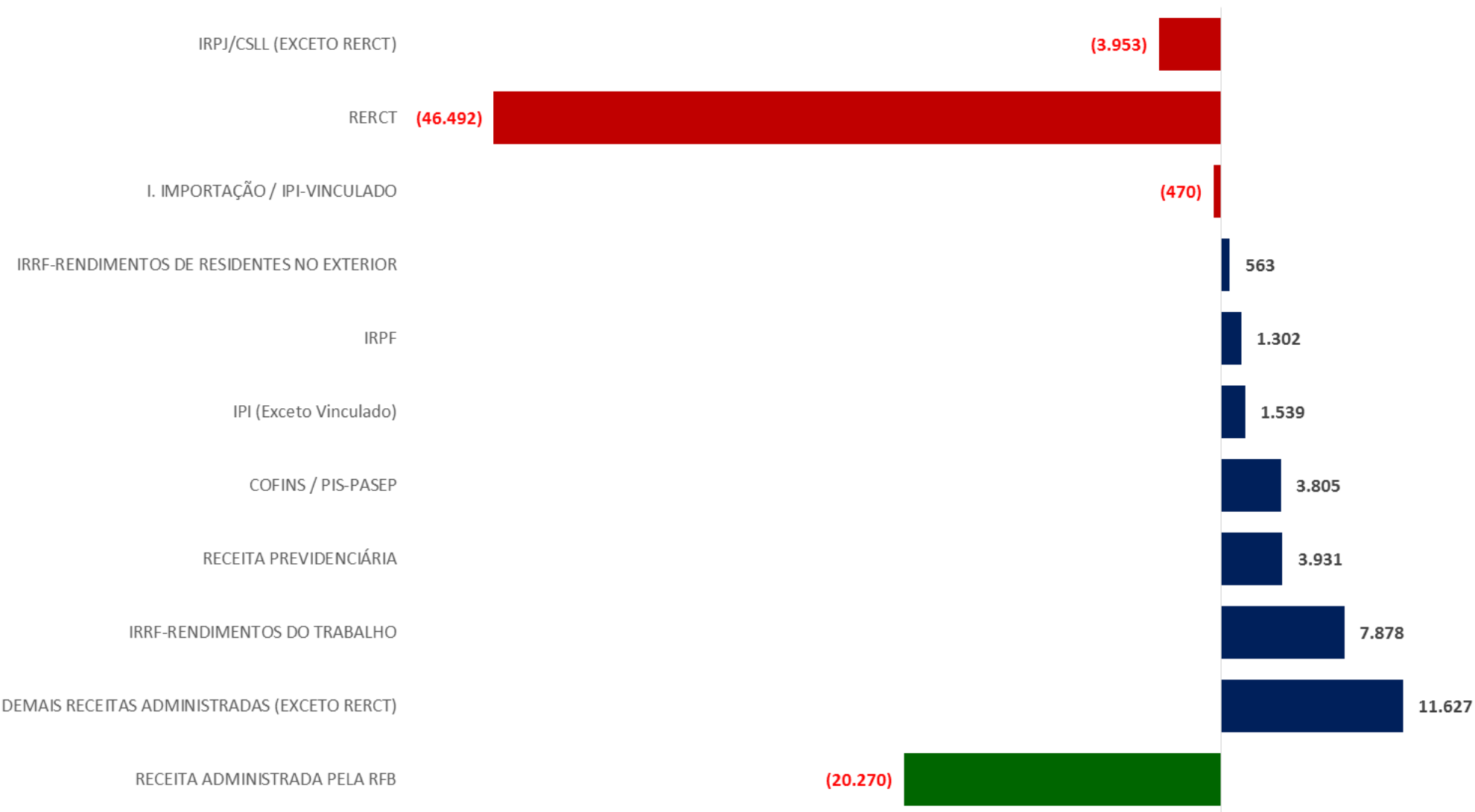

ARRECAÇÃO DAS RECEITAS ADMINISTRADAS PELA RFB
PERÍODO: JANEIRO A OUTUBRO - 2017/2016
(A PREÇOS DE OUTUBRO/2017 - IPCA)

UNIDADE: R\$ MILHÕES

DISCRIMINAÇÃO	JAN-OUT/17 [A]	JAN-OUT/16 [B]	[A]-[B]	[A]/[B]%
IRPJ/CSLL-DEC. AJUSTE -FINANCEIRA	3.761	5.877	(2.115)	(36,00)
IRPJ/CSLL-ESTIMATIVA MENSAL -FINANCEIRA	29.055	32.493	(3.437)	(10,58)
PROGRAMA DE REGULARIZAÇÃO TRIBUTÁRIA - PRT/PERT	11.340	-	11.340	-
REGIME ESPECIAL DE REGULARIZAÇÃO CAMBIAL - RERCT	1.606	48.098	(46.492)	(96,66)
PIS/COFINS-COMBUSTÍVEIS	15.009	12.405	2.604	20,99
PARCELAMENTOS DA DÍVIDA ATIVA	4.791	1.383	3.407	246,31
OUTROS	1.000.925	986.501	14.424	1,46
TOTAL	1.066.487	1.086.757	(20.270)	(1,87)

ARRECADAÇÃO DO IRPJ/CSLL
PERÍODO: JANEIRO A OUTUBRO - 2017/2016
(A PREÇOS DE OUTUBRO/2017 - IPCA)

UNIDADE: R\$ MILHÕES

DISCRIMINAÇÃO	ARRECADAÇÃO		DIFERENÇAS	
	JAN-OUT/17 [A]	JAN-OUT/16 [B]	[A]-[B]	[A]/[B]%
ESTIMATIVA MENSAL	79.978	80.819	(842)	(1,04)
FINANCEIRA	29.055	32.493	(3.437)	(10,58)
DEMAIS	50.922	48.327	2.596	5,37
DECLARAÇÃO DE AJUSTE	9.394	10.776	(1.382)	(12,83)
FINANCEIRA	3.761	5.877	(2.115)	(36,00)
DEMAIS	5.632	4.899	733	14,97
BALANÇO TRIMESTRAL	10.659	11.548	(889)	(7,70)
LUCRO PRESUMIDO	42.805	44.076	(1.271)	(2,88)
OUTROS	23.721	23.290	431	1,85
SUBTOTAL [A]	166.556	170.509	(3.953)	(2,32)
RERCT [B]	683	24.050	(23.366)	(97,16)
TOTAL [A]+[B]	167.240	194.558	(27.319)	(14,04)

**ARRECAÇÃO DAS RECEITAS ADMINISTRADAS PELA RFB
PERÍODO: JANEIRO A OUTUBRO - 2017/2016
(A PREÇOS DE OUTUBRO/2017 - IPCA)**

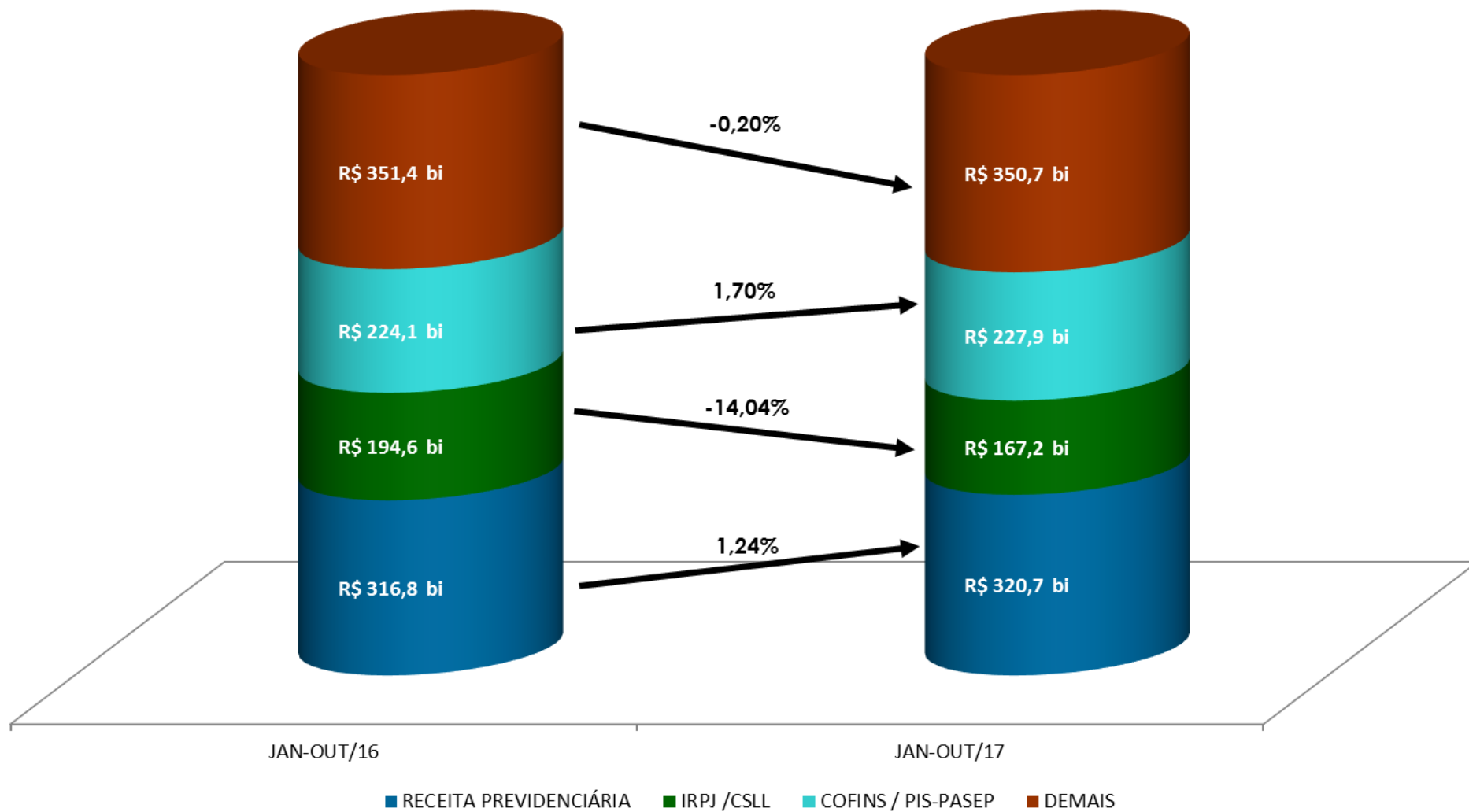

ARRECADÇÃO DA RECEITA ADMINISTRADA PELA RFB POR DIVISÃO ECONÔMICA (EXCETO RECEITAS PREVIDENCIÁRIAS)

PERÍODO: JANEIRO A OUTUBRO - 2017/2016

(A PREÇOS DE OUTUBRO/2017 - IPCA)

UNIDADE: R\$ MILHÕES

DIVISÃO ECONÔMICA (CNAE)	ARRECADÇÃO		DIFERENÇAS	
	JAN-OUT/17 [A]	JAN-OUT/16 [B]	[A]-[B]	[A]/[B]%
. ADMIN. PÚBLICA, DEFESA E SEGURIDADE SOCIAL	57.931	99.643	(41.712)	(41,86)
. ENTIDADES FINANCEIRAS	126.085	130.530	(4.445)	(3,40)
. CONSTRUÇÃO DE EDIFÍCIOS	9.486	10.638	(1.152)	(10,83)
. FABRIC. OUTROS EQUIP. TRANSP., EXC. VEÍC. AUTOM.	2.022	3.168	(1.146)	(36,17)
. FABRICAÇÃO DE PRODUTOS DO FUMO	5.370	6.298	(928)	(14,73)
. TELECOMUNICAÇÕES	9.846	10.537	(691)	(6,56)
. ATIVIDADES DE RÁDIO E DE TELEVISÃO	3.087	3.594	(507)	(14,11)
. SERV. DE ARQUIT. E ENGENHARIA	3.405	3.882	(477)	(12,28)
. OBRAS DE INFRA-ESTRUTURA	4.390	4.842	(452)	(9,34)
. SERVIÇOS ESPECIALIZADOS PARA CONSTRUÇÃO	3.386	3.811	(424)	(11,14)
SUBTOTAL [A]	225.009	276.943	(51.934)	(18,75)
DEMAIS [B]	520.777	493.044	27.733	5,62
TOTAL [C]=[A]+[B]	745.786	769.987	(24.201)	(3,14)

VARIAÇÃO % REAL DA ARRECADAÇÃO DAS RECEITAS ADMINISTRADAS PELA RFB X VARIAÇÃO % REAL DO PIB
PERÍODO: 1996 A 2016

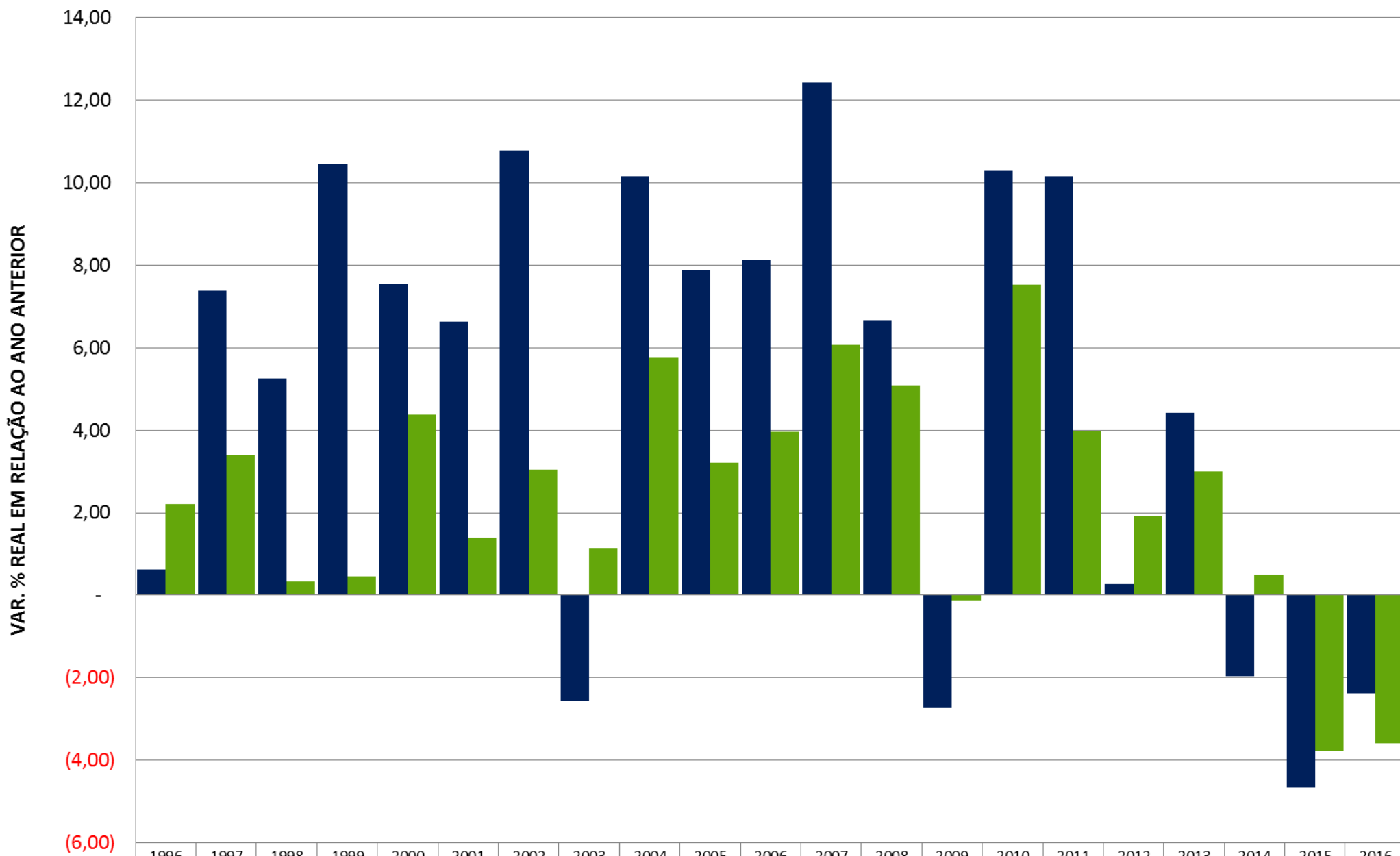

ARRECADAÇÃO	0,62	7,39	5,26	10,44	7,55	6,63	10,78	(2,56)	10,16	7,88	8,13	12,43	6,65	(2,74)	10,30	10,16	0,27	4,41	(1,95)	(4,66)	(2,38)
PIB	2,21	3,39	0,34	0,47	4,39	1,39	3,05	1,14	5,76	3,20	3,96	6,07	5,09	(0,13)	7,53	3,97	1,92	3,00	0,50	(3,77)	(3,59)

DESEMPENHO DA ARRECAÇÃO DAS RECEITAS ADMINISTRADAS PELA RFB ACUMULADA EM 4 TRIMESTRES
 PERÍODO: JANEIRO DE 2008 A OUTUBRO DE 2017
 (A PREÇOS DE OUTUBRO/2017 - IPCA)

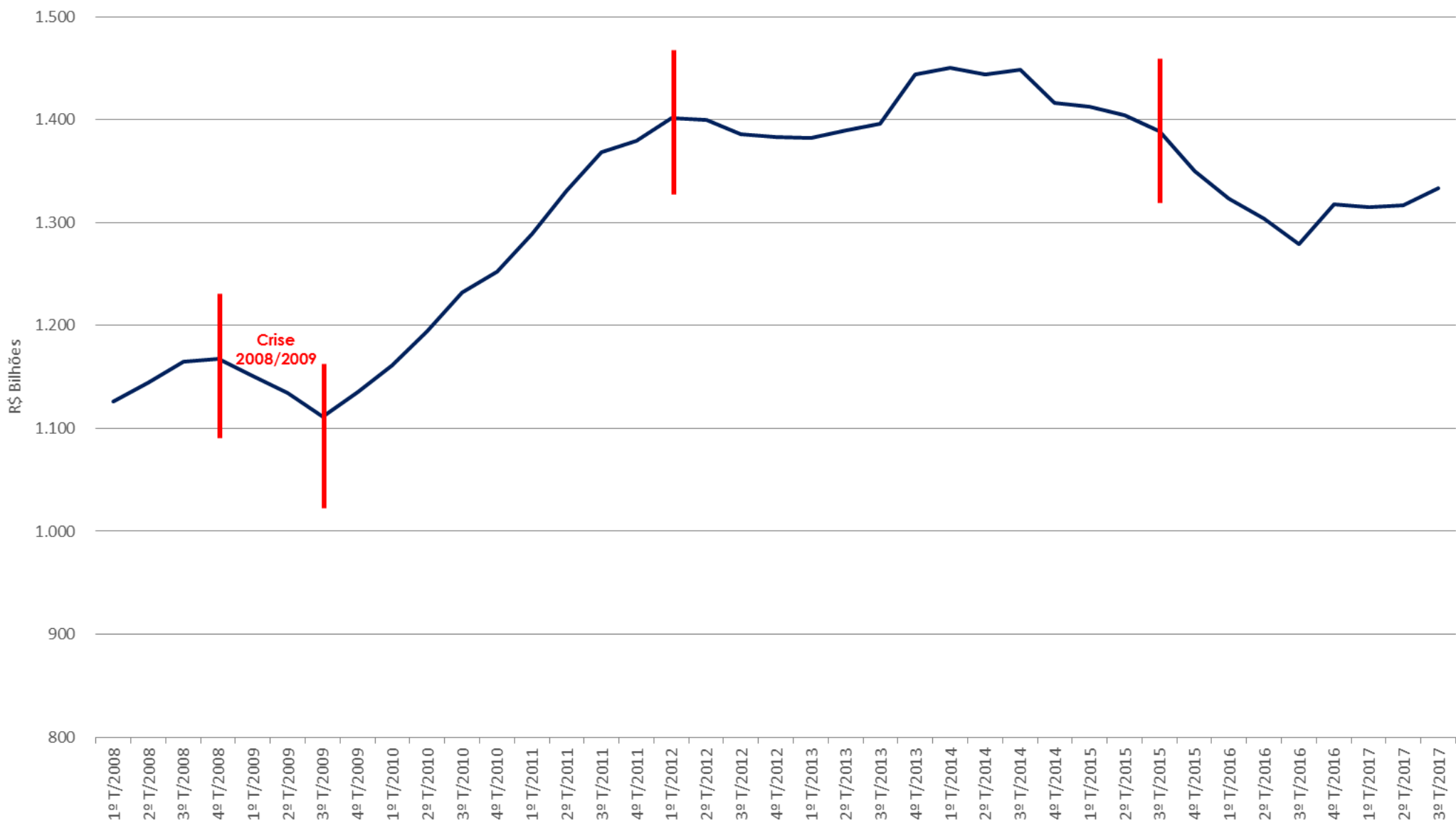

DESEMPENHO DA ARRECADAÇÃO DAS RECEITAS FEDERAIS
PERÍODO: JANEIRO DE 2007 A OUTUBRO DE 2017
(A PREÇOS DE OUTUBRO/2017 - IPCA)

UNIDADE: R\$ MILHÕES

MÊS	ARRECADAÇÃO										
	2017	2016	2015	2014	2013	2012	2011	2010	2009	2008	2007
JAN	139.897	138.797	148.784	157.349	155.926	146.289	137.952	119.607	105.530	113.078	94.582
FEV	93.733	93.401	105.574	105.063	101.559	102.081	96.386	87.753	77.259	87.428	79.252
MAR	100.217	101.394	108.981	108.465	106.483	116.693	105.835	96.482	91.278	91.663	85.247
ABR	119.338	116.685	125.609	131.699	130.489	130.395	125.994	114.192	97.904	106.447	95.760
MAI	98.457	99.415	104.437	108.824	115.714	109.369	105.345	98.285	84.522	89.547	85.078
JUN	105.155	102.096	109.949	112.695	112.551	113.677	121.645	98.844	91.126	98.074	91.834
JUL	110.797	111.180	118.025	121.844	123.829	122.735	132.493	109.222	98.598	108.481	93.804
AGO	104.811	94.609	105.267	116.080	109.989	107.123	109.128	100.944	87.722	94.242	90.398
SET	106.038	97.583	106.378	110.951	109.939	108.092	109.270	101.625	86.490	96.951	90.950
OUT	121.144	152.820	114.699	129.359	131.106	124.358	128.557	117.894	114.507	113.679	102.042
JAN-OUT	1.099.586	1.107.980	1.147.704	1.202.329	1.197.586	1.180.810	1.172.606	1.044.849	934.936	999.590	908.947
NOV	-	104.819	104.702	126.589	145.275	114.317	113.810	106.973	121.192	96.526	97.483
DEZ	-	130.428	131.996	137.958	151.431	139.896	138.569	142.412	122.830	115.061	120.248
JAN-DEZ	1.099.586	1.343.226	1.384.401	1.466.876	1.494.292	1.435.023	1.424.985	1.294.234	1.178.958	1.211.177	1.126.678