

**Secretaria da Receita Federal do Brasil
Centro de Estudos Tributários e Aduaneiros**

Análise da Arrecadação das Receitas Federais

Agosto/2017



Receita Federal

Ministério da
Fazenda

MINISTRO DA FAZENDA

Henrique de Campos Meirelles

SECRETÁRIO-EXECUTIVO DO MINISTÉRIO DA FAZENDA

Eduardo Refinetti Guardia

SECRETÁRIO DA RECEITA FEDERAL DO BRASIL

Jorge Antonio Deher Rachid

CENTRO DE ESTUDOS TRIBUTÁRIOS E ADUANEIROS

Claudemir Rodrigues Malaquias

COORDENADOR DE PREVISÃO E ANÁLISE

Raimundo Eloi de Carvalho

Análise da Arrecadação das Receitas Federais – Agosto de 2017**Equipe Técnica**

Marcelo de Mello Gomide Loures

Fábio Ávila de Castro

Itamar Alves Barbosa Júnior

Cristina Marcia Dias Hoffmann

Marco Antonio Monteiro Machado

Paula Cravo Borges

Edijalmo Antonio da Cruz

Rosemary Rolando Deolindo

Luciana dos Anjos Reis

Ana Paula Lucena dos Santos Silveira

Rogério Augusto de Oliveira Lima

É autorizada a reprodução total ou parcial do conteúdo desta publicação desde que citada a fonte.

Esplanada dos Ministérios, BL. P

Edifício Sede do Ministério da Fazenda, 6º andar, sala 602

Brasília – DF CEP - 70.048-900

Brasil

Tel.: (061) 3412.2633 / 3412-2634

<http://idg.receita.fazenda.gov.br/dados/receitadata/arrecadacao/relatorios-do-resultado-da-arrecadacao>

SUMÁRIO

I. Considerações Gerais.....	5
II. Desempenho acumulado no ano em relação ao mesmo período do ano anterior.....	6
III. Desempenho do mês em relação ao mesmo mês do ano anterior.....	14
IV. Desempenho do mês em relação ao mês anterior.....	18
V. Arrecadação por bases de incidência	19
VI. Informações Adicionais	22

ANEXOS

. Tabela I (Arrecadação das Receitas Federais – Julho e Agosto de 2017 e Agosto de 2016 – A preços correntes)	30
. Tabela I-A (Arrecadação das Receitas Federais – Julho e Agosto de 2017 e Agosto de 2016 – IPCA).....	31
. Tabela II (Arrecadação das Receitas Federais – Janeiro a Agosto – 2017/2016 – A preços correntes).....	32
. Tabela II-A (Arrecadação das Receitas Federais– Janeiro a Agosto – 2017/2016 – IPCA).....	33
. Tabela III (Arrecadação das Receitas Federais – Janeiro de 2013 a Agosto de 2017 – A preços correntes)	34
. Tabela III-A (Arrecadação das Receitas Federais – Janeiro de 2013 a Agosto de 2017 – IPCA)	35
. Tabela IV (Arrecadação das Receitas Federais – 1995 a 2017 – A preços correntes)	36
. Tabela IV-A (Arrecadação das Receitas Federais – 1995 a 2017 – IPCA).....	37
. Tabela V (Arrecadação das Receitas Federais – Janeiro a Agosto – 1995 a 2017 – A preços correntes)	38
. Tabela V-A (Arrecadação das Receitas Federais – Janeiro a Agosto – 1995 a 2017 – IPCA)	39
. Tabela VI (Arrecadação das Receitas Administradas pela RFB – 1996 a 2016 – A preços correntes e IPCA)	40
. Tabela VII (Arrecadação por Base de Incidência – 2007 a 2016 e Janeiro a Agosto de 2017 – A preços correntes).....	41
. Tabela VII-A (Arrecadação por Base de Incidência – 2007 a 2016 e Janeiro a Agosto de 2017 – IPCA)	42
. Gráfico I (Arrecadação – Janeiro de 2013 a Agosto de 2017 – IPCA)	43
. Gráfico II (Arrecadação I. Renda, IPI e Contribuições – Janeiro de 2013 a Agosto de 2017 – IPCA)	44
. Gráfico III (Variação % Real – Arrecadação e PIB – 1996 a 2016).....	45

ANÁLISE DA ARRECADAÇÃO DAS RECEITAS FEDERAIS AGOSTO DE 2017

SUMÁRIO EXECUTIVO

A **Arrecadação total das Receitas Federais** atingiu, em agosto de 2017, o valor de **R\$ 104.206 milhões**, registrando um **acréscimo** real (IPCA) de **10,78%** em relação a agosto de 2016. No período acumulado de janeiro a agosto de 2017, a arrecadação registrou o valor de **R\$ 862.739 milhões**, com **acréscimo** pelo IPCA de **1,73%**.

Quanto às **Receitas Administradas pela RFB**, o valor arrecadado foi de **R\$ 102.228 milhões**, que corresponde a um **acréscimo** real (IPCA) de **10,64%** em relação a agosto de 2016, enquanto que, no período acumulado de janeiro a agosto de 2017, tal valor chegou a **R\$ 837.872 milhões**, representando um **acréscimo** real (IPCA) de **0,81%**.

A arrecadação tributária tem seu comportamento, normalmente, definido pelas variáveis macroeconômicas que afetam as Bases de Cálculo dos Tributos Arrecadados. As principais variáveis que afetam a arrecadação dos tributos estão apresentadas na tabela a seguir.

Desempenho dos Principais Indicadores Macroeconômicos que afetam a arrecadação

INDICADORES MACROECONÔMICOS VARIAÇÃO % EM RELAÇÃO AO ANO ANTERIOR		
INDICADOR	FATO GERADOR DA ARRECADAÇÃO	
	JUL/17 JUL/16	DEZ/16- JUL/17 DEZ/15- JUL/16
. PRODUÇÃO INDUSTRIAL (PIM/IBGE)	2,50%	0,76%
. VENDAS DE BENS (PMC/IBGE)	5,77%	-0,15%
. VENDAS DE SERVIÇOS (PMS/IBGE)	-4,77%	-4,22%
TAXA DE CÂMBIO	-1,83%	-11,21%
. MASSA SALARIAL	0,63%	2,26%
. VALOR EM DÓLAR DAS IMPORTAÇÕES	5,53%	9,66%

Destaques de Agosto de 2017

A arrecadação do mês de agosto foi impactada positivamente, especialmente pela melhora da arrecadação dos tributos sobre o lucro (IRPJ/CSLL), pela arrecadação de parcelamentos especiais (PRT/PERT), pela arrecadação do PIS/Cofins sobre combustíveis, em decorrência da elevação das alíquotas aplicáveis à gasolina e diesel e pela incremento do desempenho da atividade econômica.

A tabela abaixo demonstra o resultado das Receitas Administradas pela RFB, destacando-se os principais fatores que, além das variáveis macroeconômicas, afetaram a arrecadação tributária no mês.

ARRECAÇÃO DAS RECEITAS ADMINISTRADAS PELA RFB
PERÍODO: AGOSTO - 2017/2016
(A PREÇOS DE AGOSTO/2017 - IPCA)

UNIDADE: R\$ MILHÕES

RECEITAS	AGO/17 [A]	AGO/16 [B]	DIFERENÇAS	
			[A]-[B]	[A]/[B]%
IRPJ/CSLL (Exclui RERCT e Parcelamento da Dívida Ativa)	11.498	9.966	1.532	15,37
PROGRAMA DE REGULARIZAÇÃO TRIBUTÁRIA - PRT/PERT	1.804	-	1.804	-
PARCELAMENTO DA DÍVIDA ATIVA (IRPJ/CSLL)	1.213	26	1.187	4.640,99
PIS/COFINS-COMBUSTÍVEIS	1.851	1.072	779	72,71
OUTRAS	85.862	81.332	4.530	5,57
RECEITA ADMINISTRADA PELA RFB	102.228	92.396	9.832	10,64

Imposto de Renda-Pessoa Jurídica (IRPJ) e Contribuição Social Sobre o Lucro Líquido (CSLL): a arrecadação desses tributos foi de **R\$ 12.711 milhões**, registrando **acréscimo** real (IPCA) de **24,60%**, motivado, basicamente, pela arrecadação à vista de valores decorrentes do Programa Especial de Regularização Tributária (PERT), instituído pela Medida Provisória 783, de 31 de maio de 2017, e aos pagamentos de estimativa mensal, tanto por parte de empresas financeiras quanto não financeiras.

Imposto Sobre a Importação e o IPI Vinculado à Importação: a arrecadação desses tributos, em conjunto, atingiu o valor de **R\$ 4.297 milhões** em agosto/17, o que representa um **acréscimo** real (IPCA) de **6,52%** em relação a agosto/16, em razão, principalmente, da elevação de **5,53%** no valor em dólares (volume) das importações, de **3,48%** na alíquota média efetiva do I. Importação e de **9,49%** na alíquota média efetiva do IPI-Vinculado aliadas à **redução** de **1,83%** na taxa média de câmbio.

Contribuição para Financiamento da Seguridade Social (Cofins) e PIS/Pasep: a arrecadação desses tributos, em conjunto, foi de **R\$ 23.586 milhões** em agosto/17, o que corresponde a um acréscimo real (IPCA) de **11,12%**. Esse resultado decorreu, fundamentalmente, da combinação dos seguintes fatores: a) crescimento de 5,77% do volume de vendas (PMC-IBGE) e redução de 4,47% do volume de serviços (PMS-IBGE) em julho de 2017 em relação a julho de 2016; b) melhor desempenho das importações e; c) crescimento da arrecadação dos setores financeiro, comércio e reparação de veículos e de combustíveis, em decorrência do aumento das alíquotas sobre combustíveis a partir do último decêndio de julho/17.

Imposto de Renda Pessoa Física (IRPF): a arrecadação desse tributo atingiu o valor de **R\$ 2.391 milhões** em agosto/17, representando um acréscimo real (IPCA) de **4,11%** em relação ao mesmo mês do ano anterior, em razão, principalmente, do **acréscimo** na arrecadação das Quotas de Declaração **(+8,42%)**.

Destaques do período janeiro-agosto de 2017

Além das variáveis macroeconômicas, a arrecadação de 2017 foi impactada por fatores não recorrentes tais como a edição de parcelamentos especiais como o PRT e o PERT. Destaca-se, ainda nesta linha, o fato de que, em 2017, os tributos que incidem sobre o lucro, especialmente o IRPJ e a CSLL das instituições financeiras, ainda apresentam trajetória negativa. Tal desempenho deve-se à forma que esses tributos são recolhidos e pelo fato de refletirem, principalmente, o resultado de períodos anteriores. A tabela a seguir demonstra o resultado da arrecadação tributária, levando-se em consideração tais fatores.

ARRECAÇÃO DAS RECEITAS ADMINISTRADAS PELA RFB
PERÍODO: JANEIRO A AGOSTO - 2017/2016
(A PREÇOS DE AGOSTO/2017 - IPCA)

UNIDADE: R\$ MILHÕES

DISCRIMINAÇÃO	JAN-AGO/17 [A]	JAN-AGO/16 [B]	[A]-[B]	[A]/[B]%
IRPJ/CSLL-DEC. AJUSTE -FINANCEIRA	3.740	5.843	(2.103)	(35,99)
IRPJ/CSLL-ESTIMATIVA MENSAL -FINANCEIRA	24.663	27.867	(3.204)	(11,50)
PROGRAMA DE REGULARIZAÇÃO TRIBUTÁRIA - PRT/PERT (*)	5.455	26	5.429	21.224,49
REGIME ESPECIAL DE REGULARIZAÇÃO CAMBIAL - RERCT	1.597	953	643	67,51
OUTROS	806.905	800.903	6.002	0,75
TOTAL	842.359	835.591	6.768	0,81

(*) Inclui parcelamento da dívida ativa (IRPJ/CSLL)

Imposto de Renda-Pessoa Jurídica (IRPJ) e Contribuição Social Sobre o Lucro Líquido (CSLL): a arrecadação desses dois tributos totalizou **R\$ 134.601 milhões**, com **decréscimo** real de **3,61%** na arrecadação da estimativa mensal, especialmente das entidades financeiras, de **12,71%** na arrecadação do ajuste anual e de **3,45%** na arrecadação do lucro presumido.

O **Imposto Sobre Produtos Industrializados (IPI) exceto IPI Vinculado** atingiu, no período acumulado, o valor de **R\$ 21.743 milhões**, com **crescimento** real de **4,25%**, com destaques para o **IPI-Automóveis**, que apresentou **acréscimo** real (IPCA) de **39,88%**, em função do **crescimento** de **5,70%** no volume de vendas ao mercado interno em relação ao mesmo período do ano anterior e o **IPI-Outros**, que apresentou **crescimento** real de **3,90%**, em função do aumento de **0,76%** da produção industrial e da redução do montante nas compensações efetuadas no período.

A **Contribuição para Financiamento da Seguridade Social (Cofins)** arrecadou **R\$ 139.438 milhões**, com **decréscimo** real de **1,22%**, e o **PIS/Pasep**, **R\$ 37.736 milhões**, sem variação em relação ao mesmo período do ano anterior. Esse resultado decorreu, fundamentalmente, em razão da combinação dos seguintes fatores: a) variações reais negativas de 0,15% no volume de vendas (PMC-IBGE) e de 4,22% no volume de serviços (PMS-IBGE) entre dezembro de 2016 e julho de 2017, em relação ao mesmo período do ano anterior; b) maior volume de compensações no período, comparativamente a 2016, sobretudo, no setor financeiro; c) melhor desempenho das importações no período em relação a 2016 e; d) melhor desempenho, de modo geral, da

arrecadação por segmentos econômicos, especialmente do setor de combustíveis, em razão do aumento das respectivas alíquotas.

A arrecadação da **Receita Previdenciária** foi de **R\$ 253.940 milhões**, apresentando um **acréscimo** real (IPCA) de **0,23%**. O resultado decorreu, principalmente, em razão da **redução** de **1,95%** na massa salarial corrigida pelo IPCA.

Brasília, 20 de setembro de 2017.
Coordenação de Previsão e Análise
Centro de Estudos Tributários e Aduaneiros

I. CONSIDERAÇÕES GERAIS

A arrecadação das receitas federais (administradas pela RFB e de outras receitas recolhidas por Darf ou GPS, porém administradas por outros órgãos), atingiu o valor de **R\$ 104.206 milhões** no mês de agosto de 2017 e de **R\$ 862.739 milhões** no período de janeiro a agosto de 2017.

O quadro a seguir apresenta os valores mensais e acumulados da arrecadação do período de janeiro a agosto de 2017 e 2016 e as variações nominais e reais.

ARRECADAÇÃO DAS RECEITAS FEDERAIS PERÍODO: AGOSTO - 2017/2016

UNIDADE: R\$ MILHÕES

RECEITAS	AGOSTO				JANEIRO A AGOSTO			
	ARRECADAÇÃO (PREÇOS CORRENTES)		VARIÇÃO [A]/[B]%		ARRECADAÇÃO (PREÇOS CORRENTES)		VARIÇÃO [C]/[D]%	
	2017 [A]	2016 [B]	NOMINAL	REAL (IPCA)	2017 [C]	2016 [D]	NOMINAL	REAL (IPCA)
ADMINISTRADAS PELA RFB	102.228	90.181	13,36	10,64	837.872	800.151	4,71	0,81
ADMINISTRADAS POR OUTROS ÓRGÃOS	1.978	1.627	21,59	18,68	24.866	16.330	52,28	46,81
TOTAL	104.206	91.808	13,50	10,78	862.739	816.481	5,67	1,73

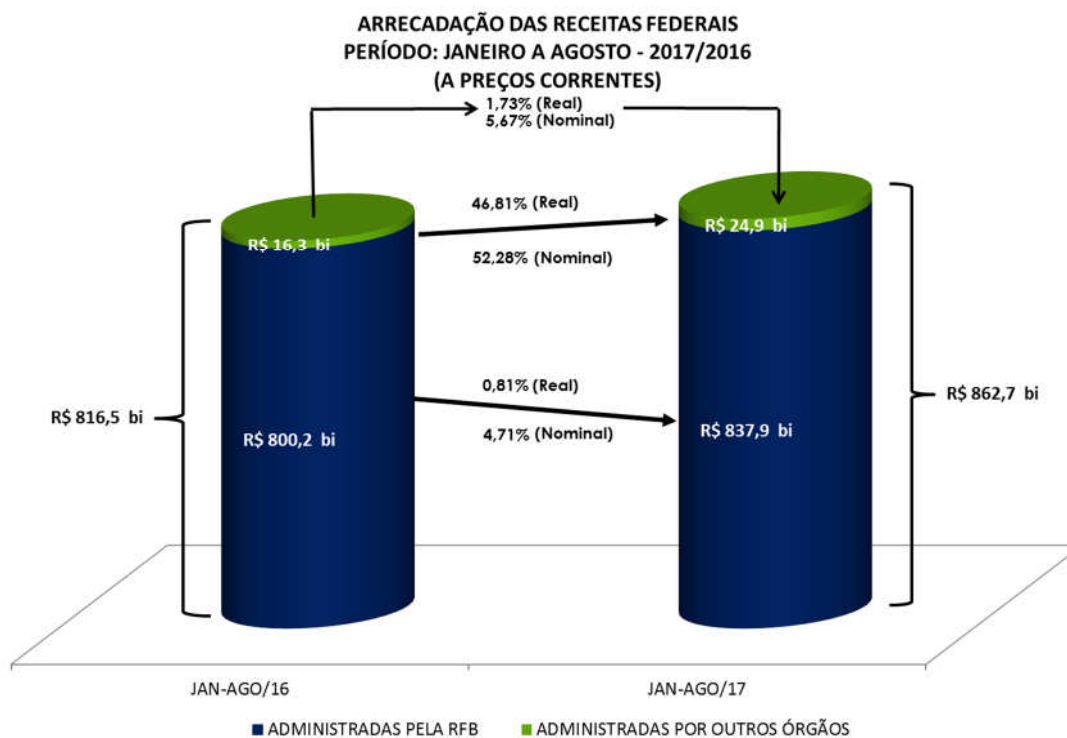

A análise detalhada do comportamento da arrecadação está contida nos itens II e III a seguir.

II. RECEITAS ADMINISTRADAS PELA RFB - DESEMPENHO DA ARRECADAÇÃO ACUMULADA DE JANEIRO A AGOSTO DE 2017 EM RELAÇÃO AO MESMO PERÍODO DE 2016 (Tabelas II e II-A).

O desempenho da arrecadação das Receitas Administradas pela RFB, no período de janeiro a agosto de 2017, em relação a igual período de 2016, ocorreu conforme demonstrado no quadro e no gráfico a seguir, encerrando o período com uma variação real acumulada, com atualização pelo IPCA, de **-0,81%**.

DESEMPENHO DA ARRECADAÇÃO DAS RECEITAS ADMINISTRADAS PELA RFB
PERÍODO: JANEIRO A AGOSTO - 2017/2016

UNIDADE: R\$ MILHÕES

MÊS	ARRECADAÇÃO (PREÇOS CORRENTES)		VARIÇÃO (%)		
	JAN-AGO/17 [A]	JAN-AGO/16 [B]	NOMINAL [A]/[B]	REAL (IPCA) [A]/[B]	
				MÊS	ACUM.
JAN	131.898	126.143	4,56	(0,75)	(0,75)
FEV	90.710	86.663	4,67	(0,09)	(0,48)
MAR	97.335	94.536	2,96	(1,54)	(0,81)
ABR	112.469	109.479	2,73	(1,30)	(0,93)
MAI	96.074	93.026	3,28	(0,31)	(0,82)
JUN	102.322	96.291	6,26	3,17	(0,20)
JUL	104.837	103.832	0,97	(1,70)	(0,41)
AGO	102.228	90.181	13,36	10,64	0,81
TOTAL	837.872	800.151	4,71	-	0,81

DESEMPENHO DA ARRECADAÇÃO DAS RECEITAS ADMINISTRADAS PELA RFB
PERÍODO: JANEIRO A AGOSTO - 2017/2016

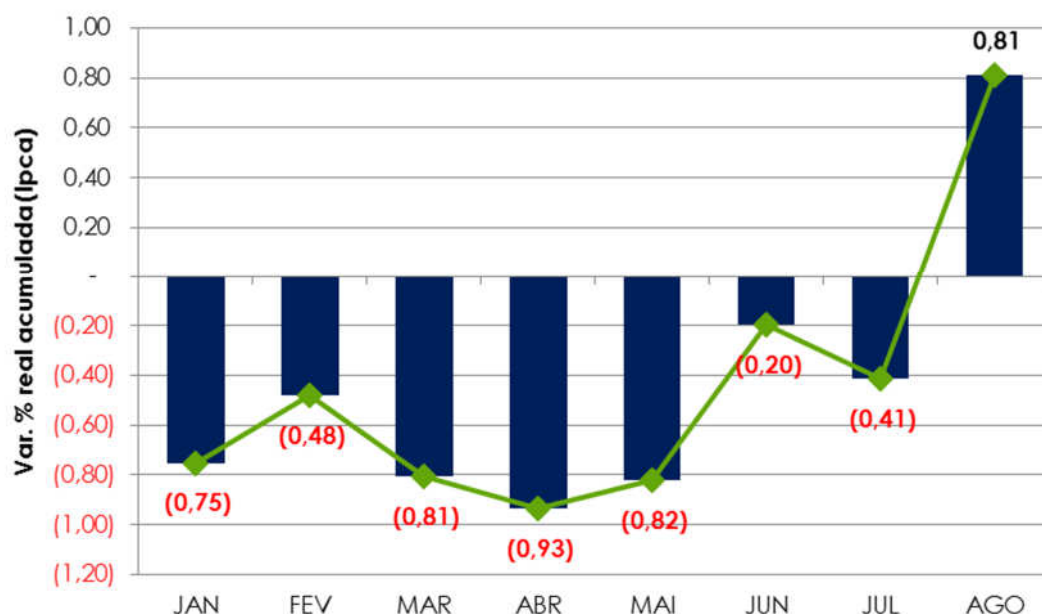

Os principais fatores que, em conjunto, contribuíram para esse resultado foram os seguintes:

- ajuste anual do IRPJ/CSLL, encerrado em março de 2017, cuja arrecadação teve uma redução de R\$ 1,35 bilhão no período, equivalente a um decréscimo real de 12,71%. Tal resultado foi influenciado, especialmente, pelo ajuste das entidades financeiras, com redução real de 35,99%;
- arrecadação acumulada no ano, do IRPJ/CSLL, das empresas do setor financeiro que recolhem por meio da estimativa mensal, apresentando um decréscimo real de 11,50% em relação ao período de janeiro a agosto de 2016;
- reajustes salariais, em especial do setor público, e recolhimentos de Participações nos Lucros e Resultados (PLR), que contribuíram, diretamente, para o crescimento real de 8,51% na arrecadação do IRRF – Rendimentos do Trabalho;
- arrecadação atípica, em abril/17, de aproximadamente R\$ 1,0 bilhão no IRRF Rendimentos de Residentes no Exterior, no item juros e comissões em geral;
- arrecadação do PRT/PERT-Parcelamentos da Dívida Ativa (Programa de Regularização Tributária) conforme a tabela abaixo.

ARRECAÇÃO DO PERT/PRT
PERÍODO: JANEIRO A AGOSTO - 2017/2016
(A PREÇOS CORRENTES)

UNIDADE: R\$ MILHÕES

DISCRIMINAÇÃO	ARRECAÇÃO		DIFERENÇAS	
	JAN-AGO/17 [A]	JAN-AGO/16 [B]	[A]-[B]	[A]/[B]%
PREVIDÊNCIA	559	-	559	-
DEMAIS	4.889	25	4.864	19.482
TOTAL	5.448	25	5.423	21.719

- arrecadação do RERCT de 1,5 bilhão em julho/17 e de 1,6 bilhão no período de janeiro a julho de 2017.
- desempenho dos principais indicadores macroeconômicos que influenciam a arrecadação de tributos, conforme quadro a seguir.

INDICADORES MACROECONÔMICOS
VARIAÇÃO % EM RELAÇÃO AO ANO ANTERIOR

INDICADOR	FATO GERADOR DA ARRECAÇÃO	
	<u>JUL/17</u> JUL/16	<u>DEZ/16- JUL/17</u> DEZ/15- JUL/16
. PRODUÇÃO INDUSTRIAL (PIM/IBGE)	2,50%	0,76%
. VENDAS DE BENS (PMC/IBGE)	5,77%	-0,15%
. VENDAS DE SERVIÇOS (PMS/IBGE)	-4,77%	-4,22%
. TAXA DE CÂMBIO	-1,83%	-11,21%
. MASSA SALARIAL	0,63%	2,26%
. VALOR EM DÓLAR DAS IMPORTAÇÕES	5,53%	9,66%

Os quadros e o gráfico, a seguir, destacam os principais **tributos** e **setores** que, individualmente, mais contribuíram para o resultado global.

ARRECAÇÃO DAS RECEITAS ADMINISTRADAS PELA RFB
PERÍODO: JANEIRO A AGOSTO - 2017/2016
(A PREÇOS DE AGOSTO/2017 - IPCA)

UNIDADE: R\$ MILHÕES

RECEITAS	JAN-AGO/17 [A]	JAN-AGO/16 [B]	DIFERENÇAS	
			[A]-[B]	[A]/[B]%
IRRF-RENDIMENTOS DO TRABALHO	73.438	67.677	5.761	8,51
IRRF-RENDIMENTOS DE RESIDENTES NO EXTERIOR	16.970	15.658	1.312	8,38
IRPF	24.058	22.879	1.179	5,15
IPI (Exceto Vinculado)	21.743	20.855	888	4,26
IRRF-RENDIMENTOS DE CAPITAL	37.236	36.614	622	1,70
RECEITA PREVIDENCIÁRIA	253.940	253.366	574	0,23
IOF	22.970	23.287	(317)	(1,36)
I. IMPORTAÇÃO / IPI-VINCULADO	29.731	31.339	(1.607)	(5,13)
COFINS / PIS-PASEP	177.174	178.897	(1.724)	(0,96)
IRPJ /CSLL	134.601	139.648	(5.047)	(3,61)
DEMAIS RECEITAS ADMINISTRADAS	50.497	45.372	5.126	11,30
RECEITA ADMINISTRADA PELA RFB	842.359	835.591	6.768	0,81

ARRECAÇÃO DAS RECEITAS ADMINISTRADAS PELA RFB
PERÍODO: JANEIRO A AGOSTO - 2017/2016
(A PREÇOS DE AGOSTO/2017 - IPCA)

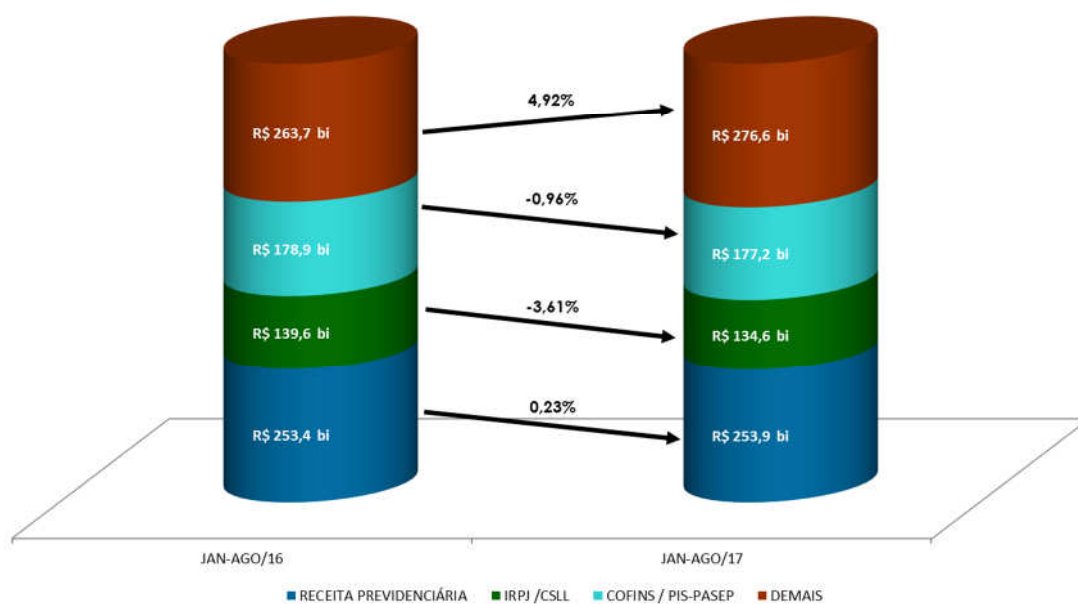

ARRECAÇÃO DA RECEITA ADMINISTRADA PELA RFB POR DIVISÃO ECONÔMICA (EXCETO RECEITAS PREVIDENCIÁRIAS)
PERÍODO: JANEIRO A AGOSTO - 2017/2016
(A PREÇOS DE AGOSTO/2017 - IPCA)

UNIDADE: R\$ MILHÕES

DIVISÃO ECONÔMICA (CNAE)	ARRECAÇÃO		DIFERENÇAS	
	JAN-AGO/17 [A]	JAN-AGO/16 [B]	[A]-[B]	[A]/[B]%
. ADMIN. PÚBLICA, DEFESA E SEGURIDADE SOCIAL	46.260	41.968	4.292	10,23
. COMÉRCIO ATACADISTA	48.213	44.528	3.686	8,28
. ATIVIDADES AUXILIARES DO SETOR FINANCEIRO	16.446	13.802	2.643	19,15
. EDUCAÇÃO	15.504	14.035	1.469	10,47
. FABRICAÇÃO DE VEÍCULOS AUTOMOTORES	18.918	17.640	1.279	7,25
. EXTRAÇÃO DE MINERAIS METÁLICOS	4.035	3.071	964	31,40
. ATIVID. DE PRESTAÇÃO DE SERVIÇOS DE INFORMAÇÃO	3.466	2.803	662	23,62
. FABRICAÇÃO DE PRODUTOS ALIMENTÍCIOS	9.425	8.869	555	6,26
. ATIVIDADES DE ATENÇÃO À SAÚDE HUMANA	10.844	10.290	554	5,39
. COMÉRCIO E REPAR. DE VEÍC. AUTOMOT. E MOTOCICL.	8.237	7.726	511	6,61
SUBTOTAL [A]	181.348	164.733	16.615	10,09
DEMAIS [B]	407.070	417.493	(10.422)	(2,50)
TOTAL [C]=[A]+[B]	588.418	582.225	6.193	1,06

Apresentam-se, a seguir, o desempenho da arrecadação por tributo e os principais fatores que concorreram para esse desempenho¹:

- **Imposto de Importação (R\$ 20.897 milhões/-5,12%) e IPI-Vinculado (R\$ 8.834 milhões/-5,15%):** resultado decorrente, principalmente, da conjugação dos seguintes fatores: a) elevação de 9,66% no valor em dólares (volume) das importações, de 0,55% na alíquota média efetiva do I. Importação e de 1,38% na alíquota média efetiva do IPI-Vinculado; b) redução de 11,21% na taxa média de câmbio;
- **IPI-Bebidas (R\$ 1.778 milhões/+7,30%):** resultado decorrente de compensações efetuadas de janeiro a agosto de 2016 em valores superiores aos verificados de janeiro a julho de 2017;
- **IPI-Automóveis (R\$ 2.713 milhões/+39,88%):** resultado decorrente, principalmente, do crescimento de 5,7% no volume de vendas ao mercado interno (dezembro de 2016 a julho de 2017/dezembro de 2015 a julho de 2016 - Carta da Anfavea) e da redução no valor de compensações tributárias;
- **IPI-Outros (R\$13.914 milhões/+3,90%):** resultado influenciado, principalmente, pelo crescimento de 0,76% na produção industrial de dezembro de 2016 a julho de 2017/dezembro de 2015 a julho de 2016 (Pesquisa Industrial Mensal - Produção Física/ IBGE).

A seguir, quadro demonstrativo da arrecadação desse tributo, destacando os principais setores.

¹ A informação inserida logo após a denominação do tributo, entre parêntesis, representa o valor da arrecadação no período de janeiro a agosto de 2017 e a variação real (IPCA), em relação ao mesmo período do ano anterior.

ARRECAÇÃO DO IPI-OUTROS POR DIVISÃO ECONÔMICA
PERÍODO: JANEIRO A AGOSTO - 2017/2016
(A PREÇOS DE AGOSTO/2017 - IPCA)

UNIDADE: R\$ MILHÕES

DIVISÃO ECONÔMICA (CNAE)	ARRECAÇÃO		DIFERENÇAS	
	JAN-AGO/17 [A]	JAN-AGO/16 [B]	[A]-[B]	[A]/[B]%
. FABRIC. DE VEÍC. AUTOMOTORES (exceto automóveis)	1.010	748	262	35,03
. FABRICAÇÃO DE PRODUTOS ALIMENTÍCIOS	467	251	216	86,09
. FABRICAÇÃO DE PRODUTOS QUÍMICOS	1.808	1.632	176	10,78
SUBTOTAL [A]	3.285	2.631	654	24,86
DEMAIS [B]	10.629	10.761	(132)	(1,23)
TOTAL [C]=[A]+[B]	13.914	13.392	522	3,90

- **IRPF (R\$ 24.058 milhões/+5,15%)**: resultado decorrente, principalmente do acréscimo de 4,25% na arrecadação das Quotas de Declaração e de 13,20% dos Ganhos de Capital na Alienação de Bens, conforme observado no quadro a seguir;

ARRECAÇÃO DO IRPF
PERÍODO: JANEIRO A AGOSTO - 2017/2016
(A PREÇOS DE AGOSTO/2017 - IPCA)

UNIDADE: R\$ MILHÕES

DISCRIMINAÇÃO	ARRECAÇÃO		DIFERENÇAS	
	JAN-AGO/17 [A]	JAN-AGO/16 [B]	[A]-[B]	[A]/[B]%
QUOTAS-DECLARAÇÃO	13.701	13.143	558	4,25
GANHOS DE CAPITAL NA ALIENAÇÃO DE BENS	3.987	3.522	465	13,20
GANHOS DE CAPITAL NA ALIENAÇÃO DE BENS - DIR. MOEDA EST.	468	212	256	121,04
GANHOS LÍQUIDOS EM OPERAÇÕES EM BOLSA	739	426	313	73,59
OUTROS	5.163	5.576	(413)	(7,41)
TOTAL	24.058	22.879	1.179	5,15

- **IRPJ (R\$ 85.012 milhões/-3,98%) e CSLL (R\$ 49.859 milhões/-2,98%)**: esse resultado deveu-se, basicamente, aos decréscimos reais de 3,05% no pagamento da estimativa mensal, especialmente das entidades financeiras, de 12,71% do pagamento do ajuste anual e de 3,45% do lucro presumido.

Os quadros, a seguir, apresentam o desempenho da arrecadação dos principais itens do IRPJ e da CSLL, bem assim, dos setores que mais contribuíram para o resultado.

ARRECAÇÃO DO IRPJ/CSLL
PERÍODO: JANEIRO A AGOSTO - 2017/2016
(A PREÇOS DE AGOSTO/2017 - IPCA)

UNIDADE: R\$ MILHÕES

DISCRIMINAÇÃO	ARRECAÇÃO		DIFERENÇAS	
	JAN-AGO/17 [A]	JAN-AGO/16 [B]	[A]-[B]	[A]/[B]%
ESTIMATIVA MENSAL	65.052	67.099	(2.046)	(3,05)
FINANCEIRA	24.663	27.867	(3.204)	(11,50)
DEMAIS	40.390	39.232	1.157	2,95
DECLARAÇÃO DE AJUSTE	9.326	10.685	(1.358)	(12,71)
FINANCEIRA	3.740	5.843	(2.103)	(35,99)
DEMAIS	5.587	4.842	745	15,38
BALANÇO TRIMESTRAL	8.153	9.049	(896)	(9,90)
LUCRO PRESUMIDO	32.701	33.871	(1.170)	(3,45)
RERCT (IRPJ)	679	477	203	42,57
OUTROS	18.689	18.468	221	1,20
TOTAL	134.601	139.648	(5.047)	(3,61)

ARRECAÇÃO DO IRPJ/CSLL POR DIVISÃO ECONÔMICA
PERÍODO: JANEIRO A AGOSTO - 2017/2016
(A PREÇOS DE AGOSTO/2017 - IPCA)

UNIDADE: R\$ MILHÕES

DIVISÃO ECONÔMICA (CNAE)	ARRECAÇÃO		DIFERENÇAS	
	JAN-AGO/17 [A]	JAN-AGO/16 [B]	[A]-[B]	[A]/[B]%
. ENTIDADES FINANCEIRAS	26.440	29.643	(3.203)	(10,81)
. ELETRICIDADE	4.394	5.687	(1.293)	(22,74)
. SEGUROS E PREVIDÊNCIA COMPLEMENTAR	7.599	8.568	(969)	(11,31)
. FABRICAÇÃO DE PRODUTOS DO FUMO	82	605	(523)	(86,38)
. FABRICAÇÃO DE PRODUTOS QUÍMICOS	2.048	2.511	(463)	(18,45)
. CONSTRUÇÃO DE EDIFÍCIOS	2.527	2.937	(410)	(13,97)
. COMÉRCIO VAREJISTA	6.946	7.312	(367)	(5,01)
. FABRIC. OUTROS EQUIP. TRANSP., EXC. VEÍC. AUTOM.	127	454	(327)	(71,99)
. METALURGIA	1.273	1.588	(315)	(19,86)
. ATIVIDADES DE RÁDIO E DE TELEVISÃO	775	1.085	(310)	(28,61)
SUBTOTAL [A]	52.210	60.391	(8.181)	(13,55)
DEMAIS [B]	82.391	79.257	3.134	3,95
TOTAL [C]=[A]+[B]	134.601	139.648	(5.047)	(3,61)

- **IRRF-Rendimentos do Trabalho (R\$ 73.438 milhões/+8,51%):** o resultado reflete, principalmente, o crescimento da arrecadação do setor público em virtude dos reajustes salariais e recolhimentos de Participações nos Lucros e Resultados (PLR).
- **IRRF-Rendimentos de Capital (R\$ 37,236 milhões/+1,70%):** resultado explicado pelos acréscimos nominais de 10,00% no item fundos de renda fixa e 37,53% no item juros sobre

capital próprio, combinado com um decréscimo de 71,15% na arrecadação do item referente às operações de swap;

- **IRRF-Rendimentos de Residentes no Exterior (R\$ 16.970 milhões/+8,38%):** resultado decorrente de arrecadação atípica ocorrida em abril/17 no valor de, aproximadamente, R\$ 1 bilhão no item juros e comissões em geral e pelo acréscimo nominal de 44,06% em juros sobre o capital próprio;
- **IOF (R\$ 22.970 milhões/-1,36%):** resultado explicado, basicamente, pela redução na concessão de créditos às pessoas jurídicas;

ARRECADAÇÃO DO IOF
PERÍODO: JANEIRO A AGOSTO - 2017/2016
(A PREÇOS DE AGOSTO/2017 - IPCA)

UNIDADE: R\$ MILHÕES

DISCRIMINAÇÃO	ARRECADAÇÃO		DIFERENÇAS	
	JAN-AGO/17 [A]	JAN-AGO/16 [B]	[A]-[B]	[A]/[B]%
OPERAÇÕES DE CRÉDITO - PESSOA JURÍDICA	5.287	6.140	(853)	(13,89)
OPERAÇÕES DE CRÉDITO - PESSOA FÍSICA	9.639	8.975	663	7,39
OPERAÇÕES DE CÂMBIO - SAÍDA DE MOEDA	2.138	2.172	(35)	(1,60)
OPERAÇÕES DE CÂMBIO - ENTRADA DE MOEDA	996	830	167	20,08
SUBTOTAL [A]	18.060	18.118	(58)	(0,32)
TÍTULOS OU VALORES MOBILIÁRIOS	1.293	1.463	(170)	(11,64)
DEMAIS	3.618	3.707	(89)	(2,39)
SUBTOTAL [B]	4.910	5.169	(259)	(5,01)
TOTAL	22.970	23.287	(317)	(1,36)

- **Cofins (R\$ 139.438 milhões/-1,22%) e PIS/Pasep (R\$ 37.736 milhões/0,00%):** esse resultado decorreu, fundamentalmente, da combinação dos seguintes fatores: a) variações reais negativas de 0,15% no volume de vendas (PMC-IBGE) e de 4,22% no volume de serviços (PMS-IBGE) entre dezembro de 2016 e julho de 2017 em relação ao período compreendido entre dezembro de 2015 e julho de 2016; b) maior volume de compensações no período, comparativamente a 2016; c) melhor desempenho das importações no período em relação a 2016; d) melhor desempenho do setor de combustíveis, especialmente em razão do aumento das respectivas alíquotas a partir do último decêndio de julho e e) melhor desempenho, de modo geral, da arrecadação por segmentos econômicos.

O quadro a seguir apresenta a arrecadação dos principais itens e dos principais setores econômicos.

ARRECADAÇÃO DA COFINS/PIS-PASEP
PERÍODO: JANEIRO A AGOSTO - 2017/2016
(A PREÇOS DE AGOSTO/2017 - IPCA)

UNIDADE: R\$ MILHÕES

DISCRIMINAÇÃO	ARRECADAÇÃO		DIFERENÇAS	
	JAN-AGO/17 [A]	JAN-AGO/16 [B]	[A]-[B]	[A]/[B]%
IMPORTAÇÃO	30.035	29.325	710	2,42

OUTROS	147.139	149.573	(2.434)	(1,63)
TOTAL	177.174	178.897	(1.724)	(0,96)

ARRECADAÇÃO DA COFINS/PIS-PASEP POR DIVISÃO ECONÔMICA
PERÍODO: JANEIRO A AGOSTO - 2017/2016
(A PREÇOS DE AGOSTO/2017 - IPCA)

UNIDADE: R\$ MILHÕES

DIVISÃO ECONÔMICA (CNAE)	ARRECADAÇÃO		DIFERENÇAS	
	JAN-AGO/17 [A]	JAN-AGO/16 [B]	[A]-[B]	[A]/[B]%
. ELETRICIDADE	10.909	11.669	(759)	(6,51)
. COMBUSTÍVEIS	14.922	15.517	(595)	(3,84)
. COMÉRCIO VAREJISTA	8.167	8.673	(506)	(5,83)
. CONSTRUÇÃO DE EDIFÍCIOS	1.975	2.355	(381)	(16,16)
. FABRICAÇÃO DE BEBIDAS	1.609	1.964	(355)	(18,09)
. ENTIDADES FINANCEIRAS	15.172	15.519	(347)	(2,24)
. TELECOMUNICAÇÕES	3.484	3.787	(304)	(8,02)
. OBRAS DE INFRA-ESTRUTURA	1.097	1.364	(267)	(19,55)
. FABRIC. OUTROS EQUIP. TRANSP., EXC. VEÍC. AUTOM.	614	854	(241)	(28,17)
. FABRICAÇÃO DE PRODUTOS DO FUMO	1.038	1.203	(165)	(13,70)
SUBTOTAL [A]	58.986	62.904	(3.919)	(6,23)
DEMAIS [B]	118.188	115.993	2.195	1,89
TOTAL [C]=[A]+[B]	177.174	178.897	(1.724)	(0,96)

- **Outras receitas administradas pela RFB (R\$ 18.409 milhões/+20,45%):** resultado influenciado pela conjugação dos seguintes fatores: a) acréscimo nominal de 6,26% da arrecadação de Loterias; b) aumento da arrecadação de 3,68 bilhões relativo aos Programa de Regularização Tributária (PRT/PERT) e de 915,2 milhões referentes ao Regime Especial de Regularização Cambial Tributária (RERCT);
- **Receita previdenciária (R\$ 253.940 milhões/+0,23%):** a massa salarial habitual de dezembro de 2016 a julho de 2017, apurada pela PNAD Contínua – Mensal/IBGE em todas as regiões brasileiras, apresentou crescimento nominal de 2,26% em relação a igual período do ano anterior. Com atualização pelo IPCA, há uma redução de 1,95%.

O Cadastro Geral de Empregados e Desempregados (CAGED/MTE) apresentou, até o mês de julho de 2017, um saldo positivo de 112.580 empregos. A contribuição dos principais setores para esse resultado foi a seguinte: comércio (-112,5 mil postos), agricultura (+125,7 mil postos), serviços (+75,5 mil postos) e indústria de transformação (+40,5 mil postos). Nos últimos doze meses, verificou-se uma redução de 618.688 postos de trabalho.

III. RECEITAS ADMINISTRADAS PELA RFB - DESEMPENHO DA ARRECADAÇÃO DE AGOSTO DE 2017 EM RELAÇÃO A AGOSTO DE 2016 (Tabelas I e I-A).

A arrecadação das Receitas Administradas pela RFB apresentou, no mês de agosto de 2017, variação real (IPCA) de **+10,64%** em relação ao mesmo mês do ano anterior.

Apresentam-se, a seguir, o desempenho da arrecadação por tributo e os principais fatores que concorreram para esse desempenho²:

- **Imposto de Importação (R\$ 3.000 milhões/+4,72%) e IPI-Vinculado (R\$ 1.296 milhões/+10,94%):** resultado decorrente, principalmente, da conjugação dos seguintes fatores: a) elevação de 5,53% no valor em dólares (volume) das importações, de 3,48% na alíquota média efetiva do I. Importação e de 9,49% na alíquota média efetiva do IPI-Vinculado; b) redução de 1,83% na taxa média de câmbio;
- **IPI-Fumo (R\$ 454 milhões/+10,81%):** esse resultado decorre da redução do volume de saída de cigarros com tributação, em face da saída antecipada, em maio de 2016, em decorrência do reajuste de alíquotas, conforme o Decreto 8.656/16. A saída antecipada resultou em menores saídas nos meses subsequentes;
- **IPI-Automóveis (R\$ 335 milhões/+58,87%):** resultado decorrente, principalmente, do crescimento de **5,1%** no volume de vendas ao mercado interno (julho-2017/julho-2016 - Carta da Anfavea);
- **IPI-Outros (R\$ 1.741 milhões/+3,07%):** resultado influenciado principalmente pelo crescimento de **2,5%** na produção industrial de julho de 2017 em relação a julho de 2016 (Pesquisa Industrial Mensal - Produção Física/ IBGE).

A seguir, quadro demonstrativo da arrecadação desse tributo, destacando os principais setores.

ARRECADAÇÃO DO IPI-OUTROS POR DIVISÃO ECONÔMICA
PERÍODO: AGOSTO - 2017/2016
(A PREÇOS DE AGOSTO/2017 - IPCA)

UNIDADE: R\$ MILHÕES

DIVISÃO ECONÔMICA (CNAE)	ARRECADAÇÃO		DIFERENÇAS	
	AGO/17 [A]	AGO/16 [B]	[A]-[B]	[A]/[B]%
. FABRICAÇÃO DE PRODUTOS QUÍMICOS	243	196	47	23,78
. FABRIC. DE MÁQUINAS, APAR. E MATERIAIS ELÉTRICOS	128	100	28	28,05
. METALURGIA	57	41	16	39,48
SUBTOTAL [A]	427	336	91	26,94
DEMAIS [B]	1.314	1.353	(39)	(2,87)
TOTAL [C]=[A]+[B]	1.741	1.689	52	3,07

² A informação inserida logo após a denominação do tributo, entre parêntesis, representa o valor da arrecadação no mês de agosto de 2017 e a variação real (IPCA), em relação ao mesmo mês do ano anterior.

- **IRPF (R\$ 2.391 milhões/+4,11%): resultado decorrente, principalmente, do acréscimo na arrecadação do item Quotas de Declaração (+8,69%).**
- **IRPJ (R\$ 8.061 milhões/+23,55%) e CSLL (R\$ 4.650 milhões/+26,46%): esse resultado deve-se, basicamente, a pagamentos à vista decorrentes do Programa Especial de Regularização Tributária (PERT), instituído pela Medida Provisória nº 783, de 31 de maio de 2017, e aos pagamentos de estimativa mensal, tanto por parte de empresas financeiras quanto por parte de não financeiras. Os quadros, a seguir, apresentam o desempenho da arrecadação dos principais itens do IRPJ e da CSLL, bem assim, dos setores que mais contribuíram para o resultado;**

ARRECADAÇÃO DO IRPJ/CSLL
PERÍODO: AGOSTO - 2017/2016
(A PREÇOS DE AGOSTO/2017 - IPCA)

UNIDADE: R\$ MILHÕES

DISCRIMINAÇÃO	ARRECADAÇÃO		DIFERENÇAS	
	AGO/17 [A]	AGO/16 [B]	[A]-[B]	[A]/[B]%
ESTIMATIVA MENSAL	7.395	5.717	1.678	29,36
FINANCEIRA	2.729	1.902	827	43,48
DEMAIS	4.667	3.815	851	22,32
BALANÇO TRIMESTRAL	418	460	(42)	(9,05)
LUCRO PRESUMIDO	1.581	1.663	(83)	(4,98)
OUTROS	3.317	2.361	956	40,47
TOTAL	12.711	10.201	2.510	24,60

ARRECADAÇÃO DO IRPJ/CSLL POR DIVISÃO ECONÔMICA
PERÍODO: AGOSTO - 2017/2016
(A PREÇOS DE AGOSTO/2017 - IPCA)

UNIDADE: R\$ MILHÕES

DIVISÃO ECONÔMICA (CNAE)	ARRECADAÇÃO		DIFERENÇAS	
	AGO/17 [A]	AGO/16 [B]	[A]-[B]	[A]/[B]%
. COMBUSTÍVEIS	1.066	28	1.037	3.648,32
. ENTIDADES FINANCEIRAS	2.478	1.522	956	62,83
. FABRIC. DE PROD. FARMOQUÍMICOS E FARMACÊUTICOS	158	88	70	79,35
. COMÉRCIO VAREJISTA	637	571	66	11,52
. FABRICAÇÃO DE PRODUTOS ALIMENTÍCIOS	243	186	57	30,83
. FABRICAÇÃO DE CELULOSE, PAPEL E PROD. DE PAPEL	86	30	56	186,25
. ARMAZENAMENTO E ATIVID. AUX. DOS TRANSPORTES	248	192	56	28,93
. COMÉRCIO ATACADISTA	822	766	55	7,23
. ATIVIDADES AUXILIARES DO SETOR FINANCEIRO	266	214	52	24,15
. FABRICAÇÃO DE MÁQUINAS E EQUIPAMENTOS	126	76	50	66,16
SUBTOTAL [A]	6.129	3.674	2.455	66,82
DEMAIS [B]	6.582	6.527	55	0,84
TOTAL [C]=[A]+[B]	12.711	10.201	2.510	24,60

- **IRRF-Rendimentos do Trabalho (R\$ 8.366 milhões/+8,58%):** o resultado reflete, principalmente, o crescimento da arrecadação do setor público;
- **IRRF-Rendimentos de Capital (R\$ 3.529 milhões/+3,72%):** resultado explicado, principalmente, pelo acréscimo nominal, no mês, de 365% na arrecadação referente ao item juros sobre capital próprio;
- **IRRF-Rendimentos de Residentes no Exterior (R\$ 1.655 milhões/+12,45%):** resultado decorrente do aumento nominal de 17,44% no item royalties e assistência técnica e de 83,38% em juros sobre o capital próprio;
- **IRRF-Outros Rendimentos (950 milhões/+19,26%):** resultado decorrente do aumento nominal de 48,48% em prêmios obtidos em concursos e sorteios e de 483,41% no item decisões da Justiça Federal;
- **IOF (R\$ 2.678 milhões/+1,23%):** o resultado é explicado, principalmente, pelo comportamento das operações de crédito.

ARRECADÇÃO DO IOF
PERÍODO: AGOSTO - 2017/2016
(A PREÇOS DE AGOSTO/2017 - IPCA)

UNIDADE: R\$ MILHÕES

DISCRIMINAÇÃO	ARRECADÇÃO		DIFERENÇAS	
	AGO/17 [A]	AGO/16 [B]	[A]-[B]	[A]/[B]%
OPERAÇÕES DE CRÉDITO - PESSOA JURÍDICA	600	677	(77)	(11,33)
OPERAÇÕES DE CRÉDITO - PESSOA FÍSICA	1.234	1.116	118	10,62
OPERAÇÕES DE CÂMBIO - SAÍDA DE MOEDA	290	232	58	24,80
OPERAÇÕES DE CÂMBIO - ENTRADA DE MOEDA	91	76	16	20,94
SUBTOTAL [A]	2.216	2.101	115	5,48
TÍTULOS OU VALORES MOBILIÁRIOS	123	201	(78)	(38,93)
DEMAIS	439	442	(3)	(0,70)
SUBTOTAL [B]	562	643	(81)	(12,65)
TOTAL	2.778	2.744	34	1,23

- **Cofins (R\$ 18.667 milhões/+11,13%) e PIS/Pasep (R\$ 4.919 milhões/+11,06%):** esse resultado decorreu, fundamentalmente, da combinação dos seguintes fatores: a) variação real positiva de 5,77% do volume de vendas (PMC-IBGE) e negativa de 4,47% do volume de serviços (PMS-IBGE) em julho de 2017 em relação a julho de 2016; b) melhor desempenho das importações; c) menor volume de compensações em relação a agosto de 2016, c) melhor desempenho da arrecadação do setor de combustíveis, especialmente em decorrência do aumento das respectivas alíquotas a partir do último decêndio de julho e d) melhor desempenho, de modo geral, da arrecadação por setores econômicos, principalmente dos setores financeiro e comércio e reparação de veículos.

O quadro a seguir apresenta a arrecadação dos principais itens e dos principais setores econômicos.

ARRECADAÇÃO DA COFINS/PIS-PASEP
PERÍODO: AGOSTO - 2017/2016
(A PREÇOS DE AGOSTO/2017 - IPCA)

UNIDADE: R\$ MILHÕES

DISCRIMINAÇÃO	ARRECADAÇÃO		DIFERENÇAS	
	AGO/17 [A]	AGO/16 [B]	[A]-[B]	[A]/[B]%
IMPORTAÇÃO	4.530	3.664	867	23,65
OUTROS	19.056	17.562	1.494	8,50
TOTAL	23.586	21.226	2.360	11,12

ARRECADAÇÃO DA COFINS/PIS-PASEP POR DIVISÃO ECONÔMICA
PERÍODO: AGOSTO - 2017/2016
(A PREÇOS DE AGOSTO/2017 - IPCA)

UNIDADE: R\$ MILHÕES

DIVISÃO ECONÔMICA (CNAE)	ARRECADAÇÃO		DIFERENÇAS	
	AGO/17 [A]	AGO/16 [B]	[A]-[B]	[A]/[B]%
. COMBUSTÍVEIS	2.513	1.595	918	57,58
. ENTIDADES FINANCEIRAS	2.191	1.426	764	53,60
. COMÉRCIO ATACADISTA	2.527	1.971	555	28,17
. ELETRICIDADE	1.317	1.227	91	7,41
. METALURGIA	210	135	75	55,55
. ADMIN. PÚBLICA, DEFESA E SEGURIDADE SOCIAL	873	805	68	8,43
. ATIVID. DE PRESTAÇÃO DE SERVIÇOS DE INFORMAÇÃO	144	84	61	72,56
. FABRICAÇÃO DE VEÍCULOS AUTOMOTORES	1.003	953	51	5,33
. FABRICAÇÃO DE MÁQUINAS E EQUIPAMENTOS	341	296	46	15,53
. SERV. DE ESCRIT., APOIO ADMINIST. E OUTROS SERV.	555	514	40	7,82
SUBTOTAL [A]	11.675	9.005	2.669	29,64
DEMAIS [B]	11.911	12.221	(309)	(2,53)
TOTAL [C]=[A]+[B]	23.586	21.226	2.360	11,12

- **Outras receitas administradas pela RFB (R\$ 3.408 milhões/77,41%):** resultado explicado pela arrecadação, em agosto, de R\$ 1,59 bilhão em razão do Programa de Regularização Tributária (PRT/PERT) e acréscimo nominal de 19,03% da arrecadação de Loterias.
- **Receita previdenciária (R\$ 32.681 milhões/+4,44%):** a massa salarial habitual de julho de 2017 em relação a julho de 2016, apurada pela PNAD Contínua – Mensal/IBGE em todas as regiões brasileiras, apresentou crescimento nominal de 0,63%. Com atualização pelo IPCA, há uma redução de 2,03%.

O Cadastro Geral de Empregados e Desempregados (CAGED/MTE) apresentou, para o mês de julho de 2017, um saldo positivo de 35.900 empregos. A contribuição dos principais setores para esse resultado foi a seguinte: indústria de transformação (+12,6 mil postos), comércio (+10,2 mil postos) e serviços (+7,7 mil postos).

IV. RECEITAS ADMINISTRADAS PELA RFB - DESEMPENHO DA ARRECADAÇÃO DE AGOSTO DE 2017 EM RELAÇÃO A JULHO DE 2017 (Tabelas I e I-A).

A arrecadação das Receitas Administradas pela RFB apresentou, no mês de agosto de 2017, variação real (IPCA) de **-2,67%** em relação ao mês anterior, em decorrência, principalmente, do pagamento, em julho/2017, da 1ª cota ou cota única do IRPJ e da CSSL referente à apuração trimestral encerrada no mês de junho/2017;

V. ARRECAÇÃO POR BASES DE INCIDÊNCIA

ARRECAÇÃO DAS RECEITAS ADMINISTRADAS PELA RFB POR BASE DE INCIDÊNCIA

PERÍODO: 2014 A 2016 E JANEIRO A AGOSTO DE 2017

(A PREÇOS DE AGOSTO/2017 - IPCA)

UNIDADE: R\$ MILHÕES

DISCRIMINAÇÃO	2014		2015		2016		2017	
	VALOR	%	VALOR	%	VALOR	%	VALOR	%
TRIBUTOS SOBRE RENDA E PROPRIEDADE	456.105	32,40	434.398	32,37	449.311	34,29	293.610	34,86
TRIBUTOS SOBRE FOLHA DE SALÁRIOS	415.574	29,52	391.636	29,18	379.270	28,95	244.116	28,98
TRIBUTOS SOBRE BENS E SERVIÇOS	466.446	33,13	442.400	32,96	401.031	30,61	263.272	31,25
TRIBUTOS SOBRE TRANSAÇÕES FINANCEIRAS	36.531	2,60	39.066	2,91	34.881	2,66	22.971	2,73
OUTROS	33.064	2,35	34.683	2,58	45.708	3,49	18.389	2,18
TOTAL	1.407.719	100,00	1.342.183	100,00	1.310.199	100,00	842.359	100,00

O exame da tabela acima demonstra a estabilidade da participação das bases de incidência nos anos de 2014 e 2015. A base renda e propriedade em 2016 foi impactada pelo regime de regularização cambial e tributária-RERCT, motivo para o crescimento da participação dessa base no conjunto. Adicionalmente, destaca-se que o desempenho da atividade econômica contribuiu, ligeiramente, para a redução da participação das bases sobre folha de salários e sobre bens e serviços.

(*) ANEXO METODOLÓGICO – ARRECAÇÃO POR BASES DE INCIDÊNCIA

Este anexo tem como objetivo apresentar a metodologia empregada na análise da Arrecadação por Bases de Incidência.

O primeiro ponto importante a ser destacado é que essa apresentação não segue a metodologia de cálculo adotada no estudo da Carga Tributária que vem sendo elaborado pela RFB desde 1995. No estudo da Carga Tributária, uma premissa básica adotada é que o enfoque econômico sempre deve prevalecer sobre o enfoque jurídico, de forma que, qualquer pagamento, que seja compulsório, efetuado pelo contribuinte, mesmo que sem natureza jurídica de tributo, será levado em conta. Esse é o caso, por exemplo, do Fundo de Garantia por Tempo de Serviço (FGTS) e do Salário-Família. Outro enfoque adotado no estudo da Carga é que, dos pagamentos compulsórios, são excluídos aqueles que configuram penalidade, sanção ou outros acréscimos legais.

No caso da análise da arrecadação por base de incidência, serão considerados somente os tributos administrados pela RFB, aí consideradas as receitas compulsórias decorrentes dos acréscimos legais para cada tributo. O motivo para inclusão é o fato dos acréscimos legais refletirem não só a mesma natureza jurídica do tributo como, também, um esforço fiscal efetivo do Estado na busca dos tributos pagos a destempo.

Esses dois pontos relevantes são suficientes para mostrar ao leitor que não haverá uma comparabilidade direta e imediata entre as informações produzidas, devendo-se sempre estar atento aos caminhos adotados em cada estudo. As demais diferenças adotadas serão comentadas a seguir para cada base de incidência apresentada, quando for o caso. As bases de incidência

escolhidas serão as mesmas do estudo da Carga Tributária, com a única diferença que à base Renda será adicionada a base Propriedade, uma vez que o único tributo sobre a propriedade de competência da União é o Imposto sobre a Propriedade Territorial Rural (ITR), cuja arrecadação não é expressiva frente aos demais tributos. Desse modo, as bases de incidência escolhidas em nosso enfoque serão:

1. Tributos sobre Renda e Propriedade;
2. Tributos sobre Folha de Salários;
3. Tributos sobre Bens e Serviços;
4. Tributos sobre Transações Financeiras; e
5. Outros Tributos.

A seguir são apresentadas as agregações a cada uma das bases de incidência apresentadas.

1. Tributos sobre Renda e Propriedade

Essa base de incidência é composta pelos seguintes tributos: Imposto de Renda da Pessoa Física, Imposto de Renda da Pessoa Jurídica, Contribuição Social sobre o Lucro Líquido, Imposto de Renda Retido na Fonte em todas as suas modalidades (Trabalho, Capital, Residentes no Exterior e Outros), Contribuições sobre Concursos sobre Prognósticos e Imposto sobre a Propriedade Territorial Rural. Uma diferença relevante a ser apontada em relação ao estudo da Carga Tributária é que no item referente ao Imposto de Renda da Pessoa Jurídica foi mantida a arrecadação relativa ao Lucro Presumido. Ainda que a base de cálculo desse tributo seja a receita bruta da empresa, entende-se que as alíquotas aplicáveis refletem, de alguma maneira, a lucratividade do negócio.

2. Tributos sobre Folha de Salários

Essa base de incidência é composta pelos seguintes tributos: Contribuições Previdenciárias (Contribuições sobre Empresas em Geral e Contribuições destinadas a outras entidades ou fundos); e Contribuições ao PIS-Folha/Pasep e Contribuição para o Plano de Seguridade Social do Servidor (CPSS).

3. Tributos sobre Bens e Serviços

Essa base de incidência é composta pelos seguintes tributos: Contribuição para o Financiamento da Seguridade Social (Cofins); a Contribuição para o Programa de Integração Social (PIS), exceto a incidente sobre Folha de Salários; Imposto sobre Produtos Industrializados (IPI) em todas as suas modalidades (Bebidas, Fumo, Automóveis, Vinculado à Importação e Outros); Tributos sobre o Comércio Exterior (Imposto de Importação e Imposto de Exportação); CIDE-Combustíveis e Contribuições Previdenciárias sobre o faturamento.

4. Tributos sobre Transações Financeiras

Essa base de incidência é composta pelos seguintes tributos: IOF (Imposto sobre Operações de Crédito, Câmbio e Seguro, ou relativas a Títulos ou Valores Mobiliários) e CPMF (Contribuição Provisória sobre Movimentação Financeira), com arrecadação residual relativa a fatos geradores pretéritos.

5. Outros Tributos.

Essa base de incidência é composta pelos seguintes tributos: Todos os tributos não classificados nas bases de incidência anteriores, como por exemplo: CIDE-Remessas, Contribuição sobre Lojas Francas e Selos de Controle, Depósitos Judiciais e Receitas da Dívida Ativa não pertencentes às bases de incidência anteriores.

Receitas de Parcelamento

Como regra, a receita de parcelamento de débitos vencidos deve ser alocada na categoria em que se enquadra o respectivo tributo. No caso dos parcelamentos que englobem mais de um tributo e cujo pagamento possa ser distribuído entre eles, adota-se a regra de alocação correspondente. Caso não seja possível alocar junto ao respectivo tributo, os valores pagos decorrentes de parcelamento serão incluídos na categoria Outros Tributos.

Receitas do Simples-Nacional

As Receitas arrecadadas pelo Simples-Nacional serão alocadas nos respectivos tributos de acordo com a classificação dada pela legislação vigente. Portanto, ao contrário do estudo da Carga Tributária, que aloca a arrecadação total do Simples-Nacional na base de bens e serviços, em nossa metodologia, ela estará alocada aos respectivos tributos.

VI. INFORMAÇÕES ADICIONAIS

a) Parcelamentos

a.1) Refis

O quadro a seguir mostra a evolução da arrecadação do REFIS, referente aos impostos e contribuições administrados pela RFB, no ano de 2016 e nos meses de janeiro a agosto de 2017.

ARRECAÇÃO DO REFIS
PERÍODO: 2016 E JANEIRO A AGOSTO DE 2017
(A PREÇOS CORRENTES)

UNIDADE: R\$ MILHÕES

MÊS	ARRECAÇÃO
JAN-DEZ 2016	241
JAN	17
FEV	16
MAR	15
ABR	17
MAI	14
JUN	14
JUL	15
AGO	14
JAN-AGO 2017	122

a.2) Paes e Paex

Os quadros, a seguir, mostram a arrecadação relativa ao parcelamento especial (Paes), em conformidade com o art. 1º da Lei 10.684/03, e ao Paex, em conformidade com a Medida Provisória 303/06.

ARRECAÇÃO DO PAES
PERÍODO: 2016 E JANEIRO A AGOSTO DE 2017
(A PREÇOS CORRENTES)

MÊS	PESSOAS FÍSICAS		PESSOAS JURÍDICAS		TOTAL	
	VALOR (R\$ MILHÕES)	Nº CONTRIB. COM DÉBITOS EM PARCELAMENTO	VALOR (R\$ MILHÕES)	Nº CONTRIB. COM DÉBITOS EM PARCELAMENTO	VALOR (R\$ MILHÕES)	Nº CONTRIB. COM DÉBITOS EM PARCELAMENTO
JAN-DEZ 2016	12	-	267	-	280	-
JAN	1	697	21	2.765	22	3.462
FEV	1	670	20	2.713	21	3.383
MAR	1	647	20	2.675	21	3.322
ABR	1	584	19	2.595	20	3.179
MAI	1	549	20	2.475	21	3.024
JUN	1	522	16	2.441	16	2.963
JUL	0	437	15	2.344	16	2.781
AGO	0	385	18	2.151	18	2.536
JAN-AGO 2017	6	-	150	-	155	-

ARRECADAÇÃO MP Nº 303/06 (PAEX)
PERÍODO: 2016 E JANEIRO A AGOSTO DE 2017
(A PREÇOS CORRENTES)

UNIDADE: R\$ MILHÕES

RECEITAS	2016	2017								
		JAN	FEV	MAR	ABR	MAI	JUN	JUL	AGO	TOTAL
I. IMPORTAÇÃO	1	0	0	0	0	0	0	-	-	0
IPI	3	0	0	0	0	0	0	0	0	1
I. RENDA	24	1	1	1	1	1	1	1	0	9
IOF	-	-	-	-	-	-	-	-	-	-
COFINS	62	2	2	2	2	2	1	0	0	10
PIS/PASEP	32	2	2	2	2	2	2	0	0	13
CSLL	11	1	1	1	1	1	0	0	0	4
SIMPLES (*)	12	0	0	0	0	-	-	-	-	0
OUTRAS	2	0	0	0	0	0	0	0	0	0
RECEITA ADMINISTRADA PELA RFB	148	7	6	6	6	6	5	1	1	38

(*) Art. 8º MP 303/06.

a.3) Parcelamento - Lei 11.941/09 (códigos específicos)

O quadro a seguir mostra a arrecadação relativa ao parcelamento, em conformidade com a Lei 11.941/09.

ARRECADAÇÃO DA LEI Nº 11.941/09
PERÍODO: 2009 A 2016 E JANEIRO A AGOSTO DE 2017
(A PREÇOS CORRENTES)

UNIDADE: R\$ MILHÕES

MÊS	PREVIDENCIÁRIA	DEMAIS	TOTAL
JAN-DEZ 2009	730	4.008	4.739
JAN-DEZ 2010	2.091	5.598	7.690
JAN-DEZ 2011	3.907	17.112	21.019
JAN-DEZ 2012	3.960	12.600	16.560
JAN-DEZ 2013	3.493	10.439	13.932
JAN-DEZ 2014	3.112	10.056	13.168
JAN-DEZ 2015	1.836	4.718	6.554
JAN-DEZ 2016	1.695	4.372	6.066
JAN	141	321	462
FEV	156	326	481
MAR	142	352	494
ABR	132	386	518
MAI	135	320	455
JUN	123	313	437
JUL	124	305	429
AGO	122	330	453
JAN-AGO 2017	1.077	2.653	3.729

a.4) Parcelamento - Lei 12.865/13

O quadro a seguir mostra a arrecadação relativa ao parcelamento instituído pela Lei 12.865/13.

ARRECAÇÃO DA LEI Nº 12.865/13
PERÍODO: 2013 A 2016 E JANEIRO A AGOSTO DE 2017
(A PREÇOS CORRENTES)

UNIDADE: R\$ MILHÕES

MÊS	PREVIDENCIÁRIA	DEMAIS			TOTAL GERAL
		REABERTURA LEI 11.941/09	OUTRAS MODALIDADES	TOTAL	
OUT-DEZ 2013	175	1.247	20.363	21.610	21.786
JAN-DEZ 2014	611	2.973	2.023	4.996	5.607
JAN-DEZ 2015	485	1.779	1.335	3.114	3.599
JAN-DEZ 2016	422	1.484	1.468	2.952	3.374
JAN	32	101	128	229	261
FEV	30	100	129	229	260
MAR	31	105	130	235	266
ABR	30	105	131	236	266
MAI	30	99	132	230	260
JUN	29	94	132	226	255
JUL	26	94	133	227	253
AGO	29	99	134	233	262
JAN-AGO 2017	238	796	1.049	1.845	2.083

a.5) Parcelamento - Lei 12.996/14

O quadro a seguir mostra a arrecadação relativa ao parcelamento instituído pela Lei 12.996/14.

ARRECAÇÃO DA LEI Nº 12.996/14
PERÍODO: 2014 A 2016 E JANEIRO A AGOSTO DE 2017
(A PREÇOS CORRENTES)

UNIDADE: R\$ MILHÕES

MÊS	PREVIDENCIÁRIA	DEMAIS	TOTAL
JUL-DEZ 2014	3.336	9.668	13.003
JAN-DEZ 2015	1.926	9.362	11.288
JAN-DEZ 2016	1.864	5.073	6.937
JAN	91	373	464
FEV	88	276	364
MAR	96	310	406
ABR	86	280	365
MAI	88	252	340
JUN	78	216	294
JUL	73	211	284
AGO	86	221	307
JAN-AGO 2017	685	2.138	2.824

b) Simples-Nacional

O quadro a seguir mostra a arrecadação relativa ao Simples-Nacional, instituído pela Lei Complementar 123, de 14 de dezembro de 2006.

ARRECAÇÃO DO SIMPLES
PERÍODO: JANEIRO A AGOSTO - 2017/2016
(A PREÇOS CORRENTES)

UNIDADE: R\$ MILHÕES

MÊS	SIMPLES					
	RFB		ICMS/ISS		TOTAL	
	2017	2016	2017	2016	2017	2016
JAN	5.518	5.185	1.706	1.593	7.223	6.778
FEV	4.318	4.165	1.316	1.250	5.634	5.415
MAR	4.481	4.251	1.344	1.277	5.825	5.527
ABR	4.845	4.493	1.473	1.362	6.318	5.854
MAI	4.789	4.475	1.437	1.352	6.226	5.827
JUN	5.085	4.574	1.557	1.396	6.642	5.970
JUL	5.122	4.622	1.551	1.414	6.673	6.036
AGO	6.755	4.664	1.580	1.417	8.335	6.082
JAN-AGO	40.912	36.428	11.964	11.060	52.876	47.489

c) Decomposição da arrecadação do IRPJ

ARRECAÇÃO DO IRPJ
PERÍODO: 2016 E JANEIRO A AGOSTO DE 2017
(A PREÇOS CORRENTES)

UNIDADE: R\$ MILHÕES

MÊS	LUCRO REAL		LUCRO PRESUMIDO		OUTROS		TOTAL	
	VALOR	%	VALOR	%	VALOR	%	VALOR	%
JAN-DEZ 2016	72.689	51,74	29.390	20,92	38.402	27,34	140.482	100,00
JAN	15.803	68,92	5.899	25,73	1.227	5,35	22.929	100,00
FEV	6.037	73,92	1.012	12,39	1.118	13,69	8.166	100,00
MAR	6.874	75,44	1.018	11,17	1.220	13,39	9.111	100,00
ABR	5.936	48,72	5.047	41,43	1.200	9,85	12.183	100,00
MAI	4.074	65,61	990	15,95	1.145	18,44	6.209	100,00
JUN	4.016	65,57	871	14,23	1.237	20,20	6.125	100,00
JUL	4.638	39,68	5.267	45,06	1.783	15,26	11.688	100,00
AGO	5.027	62,36	1.021	12,66	2.013	24,98	8.061	100,00
JAN-AGO 2017	52.404	62,04	21.125	25,01	10.944	12,96	84.472	100,00

d) Arrecadação dos rendimentos de capital
ARRECAÇÃO DE IRRF-RENDIMENTOS DE CAPITAL
PERÍODO: JANEIRO A AGOSTO - 2017/2016
(A PREÇOS CORRENTES)

UNIDADE: R\$ MILHÕES

MÊS	FUNDOS DE RENDA FIXA		OPERAÇÕES DE SWAP		JUROS REMUN. CAP. PRÓPRIO		APLICAÇÃO DE RENDA FIXA (PF e PJ)		OUTRAS		TOTAL	
	2017	2016	2017	2016	2017	2016	2017	2016	2017	2016	2017	2016
JAN	530	449	114	429	1.642	1.373	1.958	1.749	1.152	956	5.395	4.956
FEV	584	480	154	339	67	65	1.645	1.439	1.038	885	3.487	3.208
MAR	571	578	49	276	529	158	1.472	1.435	884	815	3.505	3.261
ABR	832	759	69	357	196	318	1.693	1.719	972	845	3.761	3.998
MAI	724	678	39	298	115	77	1.635	1.500	997	806	3.510	3.358
JUN	7.513	6.800	76	328	139	103	1.585	1.522	1.016	842	10.329	9.596
JUL	488	423	75	233	296	290	1.592	1.620	1.069	842	3.521	3.409
AGO	519	525	104	93	475	130	1.475	1.702	957	872	3.529	3.321
JAN-AGO	11.761	10.691	679	2.353	3.458	2.515	13.053	12.686	8.086	6.861	37.037	35.107
VAR. % 2017/2016	10,00		-71,15		37,53		2,89		17,84		5,50	

e) Arrecadação previdenciária - repasses

A tabela a seguir apresenta a receita previdenciária, proveniente de repasses, para o período de janeiro a agosto dos anos de 2016 e 2017.

ARRECAÇÃO PREVIDENCIÁRIA - REPASSES
PERÍODO: JANEIRO A AGOSTO - 2017/2016
(A PREÇOS CORRENTES)

UNIDADE: R\$ MILHÕES

REPASSES	ARRECAÇÃO		DIFERENÇAS	
	JAN-AGO/17 [A]	JAN-AGO/16 [B]	[A]-[B]	[A]/[B]% (IPCA)
SIMPLES /PAES/PAEX	23.749	22.260	1.488	2,74
Parcelamentos / Lei 11.941/09 / Lei 12.996/14	1.024	1.878	(854)	(47,28)
Programa de Recuperação Fiscal - REFIS	107	91	17	14,02
Outros	-	1	(1)	(100,00)
TOTAL REPASSES	24.880	24.230	650	(1,08)

f) Receitas administradas por outros órgãos
ARRECADÇÃO DAS RECEITAS ADMINISTRADAS POR OUTROS ÓRGÃOS
PERÍODO: JANEIRO A AGOSTO - 2017/2016
(A PREÇOS DE AGOSTO/2017 - IPCA)

UNIDADE: R\$ MILHÕES

DISCRIMINAÇÃO	ARRECADÇÃO		DIFERENÇAS	
	JAN-AGO/17 [A]	JAN-AGO/16 [B]	[A]-[B]	[A]/[B]%
ROYALTIES	21.675	12.927	8.747	67,67
OUTROS	3.334	4.108	(773)	(18,82)
TOTAL	25.009	17.035	7.974	46,81

f) Desonerações Tributárias
DESONERAÇÕES TRIBUTÁRIAS
PERÍODO: AGOSTO - 2017/2016
(A PREÇOS CORRENTES)

UNIDADE: R\$ MILHÕES

DISCRIMINAÇÃO	2017 [A]	2016 [B]	[A] - [B]
IPI-Total	121	564	(443)
Cide-Combustível	-	417	(417)
Nafta e Álcool	-	224	(224)
REPUBL-Redes	-	96	(96)
PRONON e PRONAS	-	8	(8)
Cesta Básica	917	922	(5)
INOVAR-Auto	74	79	(5)
Folha de Salários	1.207	1.211	(4)
Vale-Cultura	70	66	4
Lucro Presumido	107	100	7
Entidades Beneficentes - Cebas	122	114	8
IRPF-Transportadores	135	127	8
Depreciação Acelerada BK	148	139	9
Transporte Coletivo	151	142	9
Tributação PLR	198	186	12
Planos de Saúde	201	188	13
Simplex e MEI	1.139	1.065	75
Outros	2.445	1.957	488
TOTAL	7.035	7.604	(569)

Obs: Tabela refere-se ao impacto em 2017 e 2016 das desonerações instituídas desde 2010.

DESONERAÇÕES TRIBUTÁRIAS
PERÍODO: JANEIRO A AGOSTO - 2017/2016
(A PREÇOS CORRENTES)

UNIDADE: R\$ MILHÕES

DISCRIMINAÇÃO	2017 [A]	2016 [B]	[A] - [B]
IPI-Total	971	4.513	(3.543)
Cide-Combustível	-	3.337	(3.337)
Nafta e Álcool	-	1.789	(1.789)
REPUBL-Redes	-	771	(771)
PRONON e PRONAS	-	63	(63)
Cesta Básica	7.333	7.375	(42)
INOVAR-Auto	589	629	(39)
Folha de Salários	9.656	9.687	(31)
Vale-Cultura	564	531	33
Lucro Presumido	854	801	54
Entidades Beneficentes - Cebas	973	912	61
IRPF-Transportadores	1.084	1.016	68
Depreciação Acelerada BK	1.183	1.109	74
Transporte Coletivo	1.209	1.133	76
Tributação PLR	1.586	1.486	99
Planos de Saúde	1.607	1.506	101
Simples e MEI	9.114	8.517	597
Outros	19.560	15.531	4.029
TOTAL	56.282	60.706	(4.423)

Obs: Tabela refere-se ao impacto em 2017 e 2016 das desonerações instituídas desde 2010.

ANEXOS

TABELA I
ARRECAÇÃO DAS RECEITAS FEDERAIS
PERÍODO: JULHO E AGOSTO DE 2017 E AGOSTO DE 2016
(A PREÇOS CORRENTES)

UNIDADE: R\$ MILHÕES

RECEITAS	2017		2016	VARIACÃO (%)	
	AGOSTO	JULHO	AGOSTO	AGO/17 JUL/17	AGO/17 AGO/16
IMPOSTO SOBRE IMPORTAÇÃO	3.000	2.724	2.796	10,13	7,29
I.P.I-TOTAL	3.961	3.893	3.505	1,73	13,00
I.P.I-FUMO	454	409	306	11,02	48,30
I.P.I-BEBIDAS	134	219	203	(38,87)	(34,19)
I.P.I-AUTOMÓVEIS	335	376	206	(10,86)	62,77
I.P.I-VINCULADO À IMPORTAÇÃO	1.296	1.131	1.141	14,62	13,66
I.P.I-OUTROS	1.741	1.758	1.649	(0,96)	5,60
IMPOSTO SOBRE A RENDA-TOTAL	24.952	29.337	21.665	(14,94)	15,17
I.RENDA-PESSOA FÍSICA	2.391	2.545	2.242	(6,03)	6,67
I.RENDA-PESSOA JURÍDICA	8.061	11.688	6.368	(31,03)	26,59
ENTIDADES FINANCEIRAS	1.604	759	1.120	111,36	43,20
DEMAIS EMPRESAS	6.458	10.929	5.248	(40,91)	23,04
I.RENDA-RETIDO NA FONTE	14.500	15.104	13.055	(4,00)	11,07
I.R.R.F-RENDIMENTOS DO TRABALHO	8.366	8.591	7.520	(2,62)	11,25
I.R.R.F-RENDIMENTOS DE CAPITAL	3.529	3.521	3.321	0,24	6,27
I.R.R.F-RENDIMENTOS DE RESIDENTES NO EXTERIOR	1.655	2.063	1.436	(19,78)	15,21
I.R.R.F-OUTROS RENDIMENTOS	950	929	777	2,21	22,19
IOF - I. S/ OPERAÇÕES FINANCEIRAS	2.778	2.975	2.678	(6,64)	3,71
ITR - I. TERRITORIAL RURAL	22	12	19	83,24	20,71
COFINS - CONTRIB. P/ A SEGURIDADE SOCIAL	18.667	17.006	16.394	9,77	13,86
ENTIDADES FINANCEIRAS	1.897	1.521	1.251	24,71	51,63
DEMAIS EMPRESAS	16.770	15.485	15.143	8,30	10,74
CONTRIBUIÇÃO PARA O PIS/PASEP	4.919	4.564	4.323	7,77	13,79
ENTIDADES FINANCEIRAS	336	240	200	39,99	68,17
DEMAIS EMPRESAS	4.583	4.325	4.124	5,99	11,15
CSLL - CONTRIB. SOCIAL S/ LUCRO LÍQUIDO	4.650	6.422	3.589	(27,60)	29,57
ENTIDADES FINANCEIRAS	1.126	647	737	74,13	52,78
DEMAIS EMPRESAS	3.523	5.775	2.852	(38,99)	23,56
CIDE-COMBUSTÍVEIS	513	493	423	4,05	21,31
PSS - CONTRIB. DO PLANO DE SEGURIDADE DO SERVIDOR	2.676	2.695	2.372	(0,73)	12,79
OUTRAS RECEITAS ADMINISTRADAS	3.408	2.945	1.875	15,71	81,77
SUBTOTAL [A]	69.547	73.069	59.639	(4,82)	16,61
RECEITA PREVIDENCIÁRIA [B]	32.681	31.768	30.542	2,87	7,01
ADMINISTRADAS PELA RFB [C]=[A]+[B]	102.228	104.837	90.181	(2,49)	13,36
ADMINISTRADAS POR OUTROS ÓRGÃOS [D]	1.978	5.111	1.627	(61,29)	21,59
TOTAL GERAL [E]=[C]+[D]	104.206	109.948	91.808	(5,22)	13,50

TABELA I-A
ARRECAÇÃO DAS RECEITAS FEDERAIS
PERÍODO: JULHO E AGOSTO DE 2017 E AGOSTO DE 2016
(A PREÇOS DE AGOSTO/2017 - IPCA)

UNIDADE: R\$ MILHÕES

RECEITAS	2017		2016	VARIACÃO (%)	
	AGOSTO	JULHO	AGOSTO	AGO/17 JUL/17	AGO/17 AGO/16
IMPOSTO SOBRE IMPORTAÇÃO	3.000	2.729	2.865	9,92	4,72
I.P.I-TOTAL	3.961	3.901	3.591	1,54	10,29
I.P.I-FUMO	454	410	314	10,81	44,75
I.P.I-BEBIDAS	134	219	208	(38,99)	(35,77)
I.P.I-AUTOMÓVEIS	335	377	211	(11,03)	58,87
I.P.I-VINCULADO À IMPORTAÇÃO	1.296	1.133	1.169	14,40	10,94
I.P.I-OUTROS	1.741	1.761	1.689	(1,15)	3,07
IMPOSTO SOBRE A RENDA-TOTAL	24.952	29.393	22.197	(15,11)	12,41
I.RENDA-PESSOA FÍSICA	2.391	2.550	2.297	(6,21)	4,11
I.RENDA-PESSOA JURÍDICA	8.061	11.710	6.524	(31,16)	23,55
ENTIDADES FINANCEIRAS	1.604	760	1.147	110,96	39,77
DEMAIS EMPRESAS	6.458	10.950	5.377	(41,03)	20,09
I.RENDA-RETIDO NA FONTE	14.500	15.133	13.376	(4,18)	8,41
I.R.R.F-RENDIMENTOS DO TRABALHO	8.366	8.607	7.705	(2,81)	8,58
I.R.R.F-RENDIMENTOS DE CAPITAL	3.529	3.528	3.403	0,05	3,72
I.R.R.F-RENDIMENTOS DE RESIDENTES NO EXTERIOR	1.655	2.067	1.472	(19,93)	12,45
I.R.R.F-OUTROS RENDIMENTOS	950	931	797	2,02	19,26
IOF - I. S/ OPERAÇÕES FINANCEIRAS	2.778	2.981	2.744	(6,81)	1,23
ITR - I. TERRITORIAL RURAL	22	12	19	82,89	17,82
COFINS - CONTRIB. P/ A SEGURIDADE SOCIAL	18.667	17.039	16.797	9,56	11,13
ENTIDADES FINANCEIRAS	1.897	1.524	1.282	24,48	47,99
DEMAIS EMPRESAS	16.770	15.514	15.515	8,09	8,09
CONTRIBUIÇÃO PARA O PIS/PASEP	4.919	4.573	4.429	7,57	11,06
ENTIDADES FINANCEIRAS	336	240	205	39,73	64,14
DEMAIS EMPRESAS	4.583	4.333	4.225	5,78	8,49
CSLL - CONTRIB. SOCIAL S/ LUCRO LÍQUIDO	4.650	6.434	3.677	(27,73)	26,46
ENTIDADES FINANCEIRAS	1.126	648	755	73,80	49,12
DEMAIS EMPRESAS	3.523	5.786	2.922	(39,11)	20,60
CIDE-COMBUSTÍVEIS	513	494	434	3,85	18,40
PSS - CONTRIB. DO PLANO DE SEGURIDADE DO SERVIDOR	2.676	2.700	2.431	(0,92)	10,09
OUTRAS RECEITAS ADMINISTRADAS	3.408	2.951	1.921	15,49	77,41
SUBTOTAL [A]	69.547	73.207	61.104	(5,00)	13,82
RECEITA PREVIDENCIÁRIA [B]	32.681	31.829	31.292	2,68	4,44
ADMINISTRADAS PELA RFB [C]=[A]+[B]	102.228	105.036	92.396	(2,67)	10,64
ADMINISTRADAS POR OUTROS ÓRGÃOS [D]	1.978	5.121	1.667	(61,37)	18,68
TOTAL GERAL [E]=[C]+[D]	104.206	110.157	94.063	(5,40)	10,78

TABELA II
ARRECAÇÃO DAS RECEITAS FEDERAIS
PERÍODO: JANEIRO A AGOSTO - 2017/2016
(A PREÇOS CORRENTES)

UNIDADE: R\$ MILHÕES

RECEITAS	2017	2016	VAR. (%)	PARTICIPAÇÃO (%)	
	[A]	[B]	[A]/[B]	2017	2016
IMPOSTO SOBRE IMPORTAÇÃO	20.794	21.094	(1,42)	2,41	2,58
I.P.I-TOTAL	30.424	28.899	5,28	3,53	3,54
I.P.I-FUMO	3.322	3.693	(10,05)	0,39	0,45
I.P.I-BEBIDAS	1.767	1.588	11,30	0,20	0,19
I.P.I-AUTOMÓVEIS	2.700	1.858	45,29	0,31	0,23
I.P.I-VINCULADO À IMPORTAÇÃO	8.791	8.922	(1,47)	1,02	1,09
I.P.I-OUTROS	13.843	12.837	7,84	1,60	1,57
IMPOSTO SOBRE A RENDA-TOTAL	242.491	228.043	6,34	28,11	27,93
I.RENDA-PESSOA FÍSICA	23.944	21.954	9,06	2,78	2,69
I.RENDA-PESSOA JURÍDICA	84.472	84.557	(0,10)	9,79	10,36
ENTIDADES FINANCEIRAS	15.425	18.824	(18,06)	1,79	2,31
DEMAIS EMPRESAS	69.047	65.733	5,04	8,00	8,05
I.RENDA-RETIDO NA FONTE	134.075	121.532	10,32	15,54	14,88
I.R.R.F-RENDIMENTOS DO TRABALHO	73.038	64.777	12,75	8,47	7,93
I.R.R.F-RENDIMENTOS DE CAPITAL	37.037	35.107	5,50	4,29	4,30
I.R.R.F-RENDIMENTOS DE RESIDENTES NO EXTERIOR	16.874	14.983	12,62	1,96	1,84
I.R.R.F-OUTROS RENDIMENTOS	7.125	6.665	6,90	0,83	0,82
IOF - I. S/ OPERAÇÕES FINANCEIRAS	22.852	22.309	2,43	2,65	2,73
ITR - I. TERRITORIAL RURAL	145	143	0,76	0,02	0,02
COFINS - CONTRIB. P/ A SEGURIDADE SOCIAL	138.723	135.232	2,58	16,08	16,56
ENTIDADES FINANCEIRAS	12.941	13.079	(1,05)	1,50	1,60
DEMAIS EMPRESAS	125.783	122.154	2,97	14,58	14,96
CONTRIBUIÇÃO PARA O PIS/PASEP	37.540	36.143	3,86	4,35	4,43
ENTIDADES FINANCEIRAS	2.135	2.046	4,34	0,25	0,25
DEMAIS EMPRESAS	35.405	34.097	3,84	4,10	4,18
CSLL - CONTRIB. SOCIAL S/ LUCRO LÍQUIDO	49.266	48.813	0,93	5,71	5,98
ENTIDADES FINANCEIRAS	12.807	13.337	(3,98)	1,48	1,63
DEMAIS EMPRESAS	36.460	35.476	2,77	4,23	4,34
CIDE-COMBUSTÍVEIS	3.835	3.733	2,75	0,44	0,46
PSS - CONTRIB. DO PLANO DE SEGURIDADE DO SERVIDOR	20.821	18.285	13,87	2,41	2,24
OUTRAS RECEITAS ADMINISTRADAS	18.331	14.645	25,17	2,12	1,79
SUBTOTAL [A]	585.222	557.341	5,00	67,83	68,26
RECEITA PREVIDENCIÁRIA [B]	252.650	242.810	4,05	29,28	29,74
ADMINISTRADAS PELA RFB [C]=[A]+[B]	837.872	800.151	4,71	97,12	98,00
ADMINISTRADAS POR OUTROS ÓRGÃOS [D]	24.866	16.330	52,28	2,88	2,00
TOTAL GERAL [E]=[C]+[D]	862.739	816.481	5,67	100,00	100,00

TABELA II-A
ARRECADAÇÃO DAS RECEITAS FEDERAIS
PERÍODO: JANEIRO A AGOSTO - 2017/2016
(A PREÇOS DE AGOSTO/2017 - IPCA)

UNIDADE: R\$ MILHÕES

RECEITAS	2017	2016	VAR. (%)	PARTICIPAÇÃO (%)	
	[A]	[B]	[A]/[B]	2017	2016
IMPOSTO SOBRE IMPORTAÇÃO	20.897	22.024	(5,12)	2,41	2,58
I.P.I-TOTAL	30.577	30.169	1,35	3,53	3,54
I.P.I-FUMO	3.338	3.866	(13,67)	0,38	0,45
I.P.I-BEBIDAS	1.778	1.657	7,30	0,20	0,19
I.P.I-AUTOMÓVEIS	2.713	1.940	39,88	0,31	0,23
I.P.I-VINCULADO À IMPORTAÇÃO	8.834	9.314	(5,15)	1,02	1,09
I.P.I-OUTROS	13.914	13.392	3,90	1,60	1,57
IMPOSTO SOBRE A RENDA-TOTAL	243.876	238.328	2,33	28,12	27,95
I.RENDA-PESSOA FÍSICA	24.058	22.879	5,15	2,77	2,68
I.RENDA-PESSOA JURÍDICA	85.012	88.537	(3,98)	9,80	10,38
ENTIDADES FINANCEIRAS	15.546	19.761	(21,33)	1,79	2,32
DEMAIS EMPRESAS	69.466	68.777	1,00	8,01	8,07
I.RENDA-RETIDO NA FONTE	134.806	126.912	6,22	15,54	14,88
I.R.R.F-RENDIMENTOS DO TRABALHO	73.438	67.677	8,51	8,47	7,94
I.R.R.F-RENDIMENTOS DE CAPITAL	37.236	36.614	1,70	4,29	4,29
I.R.R.F-RENDIMENTOS DE RESIDENTES NO EXTERIOR	16.970	15.658	8,38	1,96	1,84
I.R.R.F-OUTROS RENDIMENTOS	7.162	6.963	2,86	0,83	0,82
IOF - I. S/ OPERAÇÕES FINANCEIRAS	22.970	23.287	(1,36)	2,65	2,73
ITR - I. TERRITORIAL RURAL	145	150	(3,08)	0,02	0,02
COFINS - CONTRIB. P/ A SEGURIDADE SOCIAL	139.438	141.162	(1,22)	16,08	16,56
ENTIDADES FINANCEIRAS	13.007	13.635	(4,61)	1,50	1,60
DEMAIS EMPRESAS	126.431	127.527	(0,86)	14,58	14,96
CONTRIBUIÇÃO PARA O PIS/PASEP	37.736	37.735	0,00	4,35	4,43
ENTIDADES FINANCEIRAS	2.146	2.132	0,65	0,25	0,25
DEMAIS EMPRESAS	35.590	35.603	(0,04)	4,10	4,18
CSLL - CONTRIB. SOCIAL S/ LUCRO LÍQUIDO	49.589	51.111	(2,98)	5,72	5,99
ENTIDADES FINANCEIRAS	12.913	14.005	(7,80)	1,49	1,64
DEMAIS EMPRESAS	36.676	37.106	(1,16)	4,23	4,35
CIDE-COMBUSTÍVEIS	3.854	3.897	(1,08)	0,44	0,46
PSS - CONTRIB. DO PLANO DE SEGURIDADE DO SERVIDOR	20.927	19.079	9,69	2,41	2,24
OUTRAS RECEITAS ADMINISTRADAS	18.409	15.283	20,45	2,12	1,79
SUBTOTAL [A]	588.418	582.225	1,06	67,84	68,29
RECEITA PREVIDENCIÁRIA [B]	253.940	253.366	0,23	29,28	29,72
ADMINISTRADAS PELA RFB [C]=[A]+[B]	842.359	835.591	0,81	97,12	98,00
ADMINISTRADAS POR OUTROS ÓRGÃOS [D]	25.009	17.035	46,81	2,88	2,00
TOTAL GERAL [E]=[C]+[D]	867.368	852.626	1,73	100,00	100,00

TABELA III
ARRECAÇÃO DAS RECEITAS FEDERAIS
PERÍODO: JANEIRO DE 2013 A AGOSTO DE 2017
(A PREÇOS CORRENTES)

UNIDADE: R\$ MILHÕES

MÊS	I. Renda	IPI (Exceto IPI-Vinculado)	I. Importação e IPI-Vinculado	Contribuições (*)	Receita Previdenciária	Outros	Receitas Administradas pela RFB	Receitas Administradas por Outros Órgãos	Total Geral (**)
JAN	38.138	3.260	4.174	34.893	26.088	3.380	109.934	6.132	116.066
FEV	17.850	2.136	3.339	23.069	24.606	3.264	74.265	1.786	76.051
MAR	19.438	2.276	3.968	23.924	25.033	3.652	78.293	1.820	80.113
ABR	29.040	2.539	4.251	27.574	26.054	3.620	93.078	5.636	98.714
MAIO	22.191	2.570	3.980	27.860	26.200	3.491	86.293	1.568	87.860
JUN	21.270	2.685	4.120	25.236	25.891	4.718	83.920	1.761	85.681
JUL	23.903	2.536	4.776	27.970	26.490	3.435	89.110	5.185	94.294
AGO	18.659	2.524	4.827	25.706	26.891	3.404	82.011	1.946	83.957
SET	18.820	2.813	4.488	25.436	26.748	3.959	82.265	1.947	84.212
OUT	26.454	2.661	5.208	29.166	27.369	3.893	94.751	6.247	100.998
NOV	22.855	2.945	4.460	28.753	27.599	23.966	110.577	1.941	112.518
DEZ	28.961	2.950	4.816	28.927	42.965	7.544	116.165	2.200	118.365
JAN-DEZ 2013	287.580	31.897	52.408	328.515	331.937	68.326	1.100.661	38.169	1.138.830
JAN	39.723	3.632	4.914	36.240	28.719	3.885	117.112	6.555	123.667
FEV	18.337	2.384	4.266	24.991	27.338	3.774	81.090	2.053	83.143
MAR	21.885	2.567	4.276	25.733	26.955	3.243	84.660	1.965	86.625
ABR	33.140	2.751	4.221	28.297	27.725	3.639	99.772	6.114	105.885
MAIO	21.022	2.825	4.245	26.226	28.034	3.573	85.925	1.971	87.897
JUN	23.972	2.926	3.777	26.669	28.060	3.811	89.213	2.174	91.387
JUL	25.314	2.706	4.200	28.118	28.119	4.303	92.759	6.058	98.816
AGO	22.590	2.845	4.092	27.183	29.285	6.322	92.318	2.060	94.377
SET	20.151	2.910	4.541	26.416	29.073	5.599	88.691	2.030	90.721
OUT	26.647	3.183	4.853	30.386	29.150	5.630	99.850	6.367	106.216
NOV	24.440	3.532	4.423	31.376	30.325	8.365	102.461	2.012	104.472
DEZ	27.215	3.263	4.219	27.394	45.068	5.765	112.924	1.820	114.744
JAN-DEZ 2014	304.437	35.524	52.026	339.028	357.851	57.908	1.146.775	41.176	1.187.950
JAN	39.929	4.029	4.724	36.813	30.021	4.906	120.422	4.860	125.282
FEV	21.960	2.258	4.194	27.389	28.281	4.616	88.698	1.284	89.982
MAR	24.936	2.291	5.480	26.927	28.524	4.350	92.508	1.605	94.112
ABR	33.986	2.670	4.732	30.057	29.311	5.043	105.799	3.442	109.241
MAIO	22.787	2.587	4.128	26.595	29.187	4.682	89.967	1.533	91.500
JUN	26.816	2.473	4.610	26.975	28.955	5.411	95.239	1.852	97.091
JUL	26.532	2.483	5.014	30.111	29.097	7.142	100.378	4.490	104.868
AGO	20.739	2.523	4.813	27.402	29.114	7.511	92.101	1.637	93.738
SET	21.628	2.796	5.094	28.196	28.919	6.985	93.618	1.621	95.239
OUT	26.780	2.703	4.995	30.445	29.008	5.317	99.248	4.282	103.530
NOV	22.953	2.694	4.204	29.814	28.927	5.215	93.807	1.654	95.461
DEZ	33.056	2.938	3.848	28.949	45.052	5.612	119.455	2.047	121.502
JAN-DEZ 2015	322.101	32.446	55.836	349.670	364.396	66.791	1.191.240	30.307	1.221.546
JAN	43.392	2.962	4.130	39.711	30.865	5.084	126.143	3.242	129.385
FEV	20.040	2.132	3.793	26.805	29.455	4.439	86.663	1.188	87.851
MAR	24.931	2.301	4.107	28.851	29.885	4.461	94.536	1.242	95.779
ABR	36.441	2.598	3.409	32.061	30.357	4.614	109.479	1.417	110.895
MAIO	23.306	3.001	3.655	28.177	30.367	4.519	93.026	2.193	95.219
JUN	28.181	2.307	3.593	26.965	30.525	4.721	96.291	1.838	98.129
JUL	30.088	2.311	3.393	32.535	30.815	4.689	103.832	3.584	107.416
AGO	21.665	2.364	3.937	27.102	30.542	4.572	90.181	1.627	91.808
SET	23.163	2.651	3.665	28.256	29.942	5.548	93.224	1.546	94.770
OUT	15.536	2.816	3.670	31.139	30.285	26.924	146.369	2.432	148.801
NOV	26.554	2.739	3.856	31.130	30.843	4.840	99.961	2.284	102.245
DEZ	35.152	3.303	3.724	30.278	48.356	4.980	125.793	1.814	127.607
JAN-DEZ 2016	364.448	31.486	44.930	363.009	382.235	79.390	1.265.498	24.406	1.289.904
JAN	47.147	2.703	3.789	41.771	31.750	4.738	131.898	5.494	137.392
FEV	22.763	2.453	2.888	27.756	30.438	4.411	90.710	1.649	92.358
MAR	25.994	2.614	3.826	29.401	31.154	4.347	97.335	1.659	98.994
ABR	38.054	3.036	3.263	31.600	31.364	5.151	112.469	5.578	118.047
MAIO	24.131	2.534	3.813	28.253	31.665	5.679	96.074	1.620	97.694
JUN	30.113	2.866	3.855	28.799	31.829	4.860	102.322	1.778	104.100
JUL	29.337	2.762	3.855	31.182	31.768	5.932	104.837	5.111	109.948
AGO	24.952	2.664	4.297	31.426	32.681	6.208	102.228	1.978	104.206
JAN-AGO 2017	242.491	21.632	29.585	250.187	252.650	41.327	837.872	24.866	862.739

(*) CPMF, COFINS, PIS/PASEP, CSLL e CIDE-COMBUSTÍVEIS.

TABELA III-A
ARRECAÇÃO DAS RECEITAS FEDERAIS
PERÍODO: JANEIRO DE 2013 A AGOSTO DE 2017
(A PREÇOS DE AGOSTO/2017 - IPCA)

UNIDADE: R\$ MILHÕES

MÊS	I. Renda	IPI (Exceto IPI-Vinculado)	I. Importação e IPI-Vinculado	Contribuições (*)	Receita Previdenciária	Outros	Receitas Administradas pela RFB	Receitas Administradas por Outros Órgãos	Total Geral (**)
JAN	50.940	4.355	5.575	46.605	34.845	4.515	146.835	8.191	155.026
FEV	23.700	2.836	4.433	30.629	32.670	4.333	98.601	2.372	100.973
MAR	25.688	3.008	5.244	31.616	33.081	4.826	103.463	2.405	105.868
ABR	38.166	3.337	5.587	36.240	34.241	4.758	122.329	7.407	129.736
MAIO	29.057	3.365	5.212	36.480	34.307	4.571	112.993	2.053	115.046
JUN	27.779	3.507	5.381	32.959	33.815	6.161	109.602	2.300	111.902
JUL	31.208	3.311	6.236	36.519	34.586	4.484	116.344	6.769	123.114
AGO	24.304	3.288	6.287	33.482	35.026	4.434	106.820	2.535	109.354
SET	24.428	3.652	5.825	33.015	34.718	5.139	106.777	2.528	109.304
OUT	34.141	3.435	6.722	37.642	35.323	5.024	122.287	8.062	130.349
NOV	29.338	3.780	5.725	36.909	35.428	30.764	141.945	2.492	144.437
DEZ	36.838	3.753	6.126	36.795	54.651	9.596	147.758	2.798	150.557
JAN-DEZ 2013	375.587	41.626	68.353	428.890	432.692	88.607	1.435.755	49.911	1.485.665
JAN	50.250	4.595	6.216	45.844	36.330	4.915	148.149	8.292	156.441
FEV	23.038	2.995	5.360	31.397	34.346	4.741	101.878	2.579	104.456
MAR	27.245	3.196	5.323	32.035	33.556	4.038	105.392	2.446	107.838
ABR	40.981	3.402	5.220	34.992	34.285	4.499	123.378	7.560	130.939
MAIO	25.877	3.477	5.225	32.283	34.509	4.398	105.770	2.426	108.196
JUN	29.390	3.587	4.630	32.697	34.403	4.672	109.380	2.665	112.045
JUL	31.032	3.317	5.149	34.470	34.471	5.275	113.715	7.426	121.141
AGO	27.625	3.479	5.004	33.241	35.811	7.731	112.891	2.519	115.410
SET	24.502	3.539	5.522	32.119	35.351	6.809	107.842	2.468	110.310
OUT	32.266	3.854	5.876	36.793	35.296	6.817	120.903	7.709	128.612
NOV	29.443	4.255	5.328	37.799	36.533	10.077	123.435	2.423	125.858
DEZ	32.533	3.901	5.043	32.746	53.873	6.891	134.987	2.175	137.162
JAN-DEZ 2014	374.182	43.597	63.896	416.417	438.764	70.863	1.407.719	50.689	1.458.408
JAN	47.146	4.757	5.578	43.466	35.447	5.793	142.187	5.738	147.925
FEV	25.616	2.634	4.892	31.949	32.990	5.385	103.466	1.498	104.964
MAR	28.709	2.637	6.309	31.001	32.840	5.009	106.505	1.847	108.352
ABR	38.853	3.052	5.410	34.360	33.508	5.765	120.949	3.935	124.884
MAIO	25.859	2.936	4.685	30.180	33.122	5.313	102.094	1.740	103.834
JUN	30.192	2.784	5.190	30.371	32.600	6.092	107.230	2.085	109.314
JUL	29.688	2.779	5.610	33.693	32.559	7.991	112.319	5.024	117.344
AGO	23.155	2.817	5.373	30.594	32.506	8.386	102.831	1.828	104.660
SET	24.018	3.105	5.657	31.312	32.115	7.757	103.964	1.800	105.764
OUT	29.498	2.978	5.502	33.534	31.952	5.856	109.320	4.717	114.036
NOV	25.029	2.938	4.585	32.511	31.544	5.687	102.294	1.803	104.097
DEZ	35.704	3.174	4.156	31.268	48.660	6.061	129.023	2.211	131.234
JAN-DEZ 2015	363.466	36.591	62.947	394.239	409.843	75.097	1.342.183	34.226	1.376.409
JAN	46.280	3.159	4.405	42.354	32.919	5.422	134.539	3.457	137.996
FEV	21.183	2.254	4.009	28.334	31.135	4.692	91.606	1.256	92.862
MAR	26.240	2.422	4.322	30.366	31.454	4.695	99.501	1.307	100.809
ABR	38.122	2.717	3.566	33.540	31.757	4.827	114.529	1.482	116.011
MAIO	24.193	3.115	3.794	29.249	31.522	4.691	96.564	2.277	98.841
JUN	29.151	2.386	3.717	27.893	31.576	4.883	99.605	1.901	101.506
JUL	30.963	2.378	3.492	33.481	31.711	4.825	106.850	3.688	110.538
AGO	22.197	2.423	4.033	27.767	31.292	4.684	92.396	1.667	94.063
SET	23.713	2.714	3.752	28.926	30.652	5.680	95.437	1.583	97.020
OUT	52.623	2.875	3.747	31.795	30.924	27.491	149.455	2.483	151.938
NOV	27.065	2.792	3.930	31.729	31.436	4.933	101.885	2.328	104.213
DEZ	35.721	3.357	3.784	30.768	49.140	5.061	127.831	1.844	129.675
JAN-DEZ 2016	377.450	32.593	46.551	376.204	395.518	81.884	1.310.199	25.272	1.335.472
JAN	47.729	2.736	3.836	42.287	32.142	4.796	133.527	5.562	139.089
FEV	22.969	2.475	2.914	28.006	30.713	4.451	91.528	1.664	93.192
MAR	26.163	2.631	3.850	29.592	31.357	4.375	97.968	1.670	99.638
ABR	38.248	3.052	3.280	31.761	31.524	5.178	113.042	5.606	118.649
MAIO	24.179	2.539	3.820	28.309	31.728	5.690	96.266	1.623	97.889
JUN	30.243	2.879	3.871	28.923	31.966	4.881	102.763	1.785	104.548
JUL	29.393	2.768	3.863	31.241	31.829	5.944	105.036	5.121	110.157
AGO	24.952	2.664	4.297	31.426	32.681	6.208	102.228	1.978	104.206
JAN-AGO 2017	243.876	21.743	29.731	251.545	253.940	41.523	842.359	25.009	867.368

(*) CPMF, COFINS, PIS/PASEP, CSLL e CIDE-COMBUSTÍVEIS.

**TABELA IV
ARRECAÇÃO DAS RECEITAS FEDERAIS
PERÍODO: 1995 A 2017
(A PREÇOS CORRENTES)**

UNIDADE: R\$ MILHÕES

RECEITAS	ARRECAÇÃO																						
	1995	1996	1997	1998	1999	2000	2001	2002	2003	2004	2005	2006	2007	2008	2009	2010	2011	2012	2013	2014	2015	2016	2017 (*)
IMPOSTO SOBRE IMPORTAÇÃO	4.911	4.221	5.138	6.544	7.916	8.493	9.078	7.969	8.083	9.201	9.080	10.036	12.257	17.235	16.092	21.119	26.734	31.111	37.196	36.839	39.015	31.465	20.794
I.P.I-TOTAL	13.635	15.512	16.833	16.306	16.503	18.697	19.385	19.629	19.295	22.621	26.320	28.159	33.863	39.466	30.753	39.991	46.918	45.927	47.108	50.711	49.266	44.951	30.424
I.P.I-FUMO	2.488	2.874	2.840	2.537	2.282	1.998	2.007	1.923	1.990	2.292	2.302	2.396	2.803	3.211	3.314	3.705	3.744	4.077	5.097	5.654	5.682	5.717	3.322
I.P.I-BEBIDAS	1.384	1.777	1.995	2.268	1.906	1.935	1.973	1.760	1.782	1.988	2.304	2.612	2.582	2.438	2.291	2.419	2.830	3.147	3.436	3.344	2.548	2.634	1.767
I.P.I-AUTOMÓVEIS	601	991	1.127	875	996	2.373	2.594	2.578	2.204	2.919	3.718	4.290	5.208	5.998	2.054	5.672	6.978	4.126	3.504	4.559	4.050	2.885	2.700
I.P.I-VINCULADO À IMPORTAÇÃO	2.987	2.897	3.827	4.188	4.540	4.830	4.765	4.887	4.519	5.175	5.288	6.158	7.702	10.402	8.410	11.321	13.736	15.965	15.211	15.187	16.821	13.465	8.791
I.P.I-OUTROS	6.175	6.972	7.044	6.436	6.778	7.860	8.047	8.480	8.800	10.248	12.709	12.703	15.567	17.417	14.684	16.873	19.631	18.612	19.860	21.968	20.165	20.250	13.843
IMPOSTO SOBRE A RENDA-TOTAL	28.969	33.693	36.524	45.818	51.516	56.225	64.744	85.382	91.669	101.144	123.985	136.492	160.316	191.755	191.597	208.201	249.818	264.146	287.580	304.437	322.101	364.448	242.491
I.RENDA-PESSOA FÍSICA	2.165	2.494	2.849	3.030	3.257	3.649	4.057	4.460	5.103	6.134	7.367	8.535	13.655	14.986	14.840	17.254	21.973	24.310	26.440	27.779	28.450	30.515	23.944
I.RENDA-PESSOA JURÍDICA	9.342	12.906	12.802	12.503	13.750	17.538	16.855	33.673	32.778	37.535	50.809	55.849	70.034	84.726	84.521	89.101	104.054	108.840	121.140	121.189	113.397	140.482	84.472
ENTIDADES FINANCEIRAS	1.163	1.521	1.968	1.978	2.530	3.091	2.358	5.660	5.563	5.552	7.048	9.066	13.572	12.635	13.612	13.118	15.071	20.135	22.337	19.235	17.713	23.959	15.425
DEMAIS EMPRESAS	8.179	11.385	10.835	10.525	11.220	14.447	14.497	28.013	27.215	31.983	43.761	46.782	56.462	72.091	70.909	75.983	88.984	88.705	98.803	101.954	95.684	116.523	69.047
I.RENDA-RETIDO NA FONTE	17.462	18.294	20.873	30.286	34.509	35.039	43.832	47.250	53.789	57.475	65.809	72.109	76.627	92.042	92.236	101.847	123.791	130.997	140.000	155.470	180.255	193.451	134.075
I.R.R.F-RENDIMENTOS DO TRABALHO	10.881	10.871	12.510	14.649	15.277	18.246	21.556	22.429	26.318	31.397	35.582	39.082	42.347	51.610	52.177	59.824	68.825	75.106	78.835	87.021	93.222	99.735	73.038
I.R.R.F-RENDIMENTOS DE CAPITAL	4.175	4.902	5.029	11.956	13.656	10.706	15.206	16.253	18.936	17.129	19.814	20.891	21.421	24.854	22.927	24.185	34.254	32.980	34.471	39.816	52.469	59.142	37.037
I.R.R.F-RENDIMENTOS DE RESIDENTES NO EXTERIOR	1.313	1.233	1.683	1.946	3.455	3.271	4.505	5.370	5.582	5.556	6.148	7.389	7.801	9.562	10.657	11.299	13.402	14.743	16.961	18.658	24.204	24.450	16.874
I.R.R.F-OUTROS RENDIMENTOS	1.093	1.287	1.651	1.735	2.121	2.816	2.565	3.197	2.953	3.393	4.265	4.746	5.057	6.016	6.475	6.540	7.310	8.168	9.733	9.975	10.360	10.125	7.125
IOF - I. S/ OPERAÇÕES FINANCEIRAS	3.223	2.855	3.785	3.541	4.877	3.123	3.584	4.022	4.446	5.219	6.100	6.773	7.834	20.341	19.243	26.601	31.807	30.772	29.417	29.770	34.693	33.676	22.852
ITR - I. TERRITORIAL RURAL	105	262	209	224	273	267	226	245	289	292	323	343	379	470	475	526	603	677	847	985	1.193	1.239	145
COFINS - CONTRIB. P/ A SEGURIDADE SOCIAL	15.226	17.892	19.118	18.745	32.184	39.277	45.944	51.328	58.125	77.452	86.878	91.130	102.908	120.801	117.886	139.690	158.079	174.470	190.505	194.549	201.673	204.351	138.723
ENTIDADES FINANCEIRAS	-	-	-	-	1.447	2.490	2.541	3.560	4.233	4.544	5.932	4.799	5.544	6.002	7.384	7.437	9.577	10.490	11.683	12.726	15.278	19.496	12.941
DEMAIS EMPRESAS	15.226	17.892	19.118	18.745	30.737	36.787	43.403	47.768	53.893	72.907	80.946	86.331	97.365	114.799	110.502	132.253	148.502	163.980	178.822	181.823	186.395	184.855	125.783
CONTRIBUIÇÃO PARA O PIS/PASEP	6.122	7.390	7.590	7.547	9.835	9.895	11.297	12.673	17.023	19.594	21.856	24.042	26.836	31.598	31.755	40.548	41.844	46.217	50.182	51.955	53.781	54.348	37.540
ENTIDADES FINANCEIRAS	445	380	536	586	1.875	499	561	741	829	750	968	898	1.088	1.182	1.371	1.354	1.655	1.787	1.822	2.061	2.344	3.135	2.135
DEMAIS EMPRESAS	5.678	7.010	7.054	6.961	7.960	9.397	10.736	11.931	16.194	18.845	20.888	23.145	25.748	30.417	30.384	39.194	40.189	44.430	48.360	49.894	51.437	51.213	35.405
CSLL - CONTRIB. SOCIAL S/ LUCRO LÍQUIDO	5.852	6.598	7.698	7.704	7.303	9.164	9.279	13.216	16.331	19.845	25.891	27.966	34.501	43.970	44.237	45.928	58.127	57.514	63.148	65.547	61.382	67.908	49.266
ENTIDADES FINANCEIRAS	1.176	1.153	1.451	1.078	1.369	1.317	943	2.767	1.706	1.930	2.287	2.878	4.765	5.885	9.033	8.937	8.524	11.204	11.422	10.574	10.626	16.848	12.807
DEMAIS EMPRESAS	4.676	5.445	6.247	6.626	5.933	7.847	8.337	10.450	14.625	17.915	23.604	25.088	29.736	38.085	35.204	36.991	49.603	46.310	51.726	54.973	50.756	51.060	36.460
CIDE-COMBUSTÍVEIS	-	-	-	-	-	-	7.228	7.357	7.668	7.680	7.811	7.939	5.934	4.828	7.738	8.924	2.736	35	14	3.312	5.700	3.835	-
CONTRIBUIÇÃO PARA O FUNDAF	336	402	404	398	370	372	356	339	323	301	306	348	367	252	327	429	580	561	127	112	-	-	-
PSS - CONTRIB. DO PLANO DE SEGURIDADE DO SERVIDOR	-	-	-	-	-	-	-	-	-	-	-	11.997	15.150	16.071	18.513	20.811	22.588	22.983	24.551	26.954	29.505	30.701	20.821
OUTRAS RECEITAS ADMINISTRADAS	460	324	7.169	8.472	8.637	16.651	20.224	24.315	27.990	32.160	32.983	36.753	44.128	7.903	13.685	14.570	21.304	12.652	38.028	27.049	30.923	44.476	18.331
SUBTOTAL [A]	78.839	89.148	104.469	115.299	139.415	162.164	184.119	226.346	250.933	295.496	341.401	381.848	446.479	495.795	489.390	566.152	667.326	689.768	768.724	788.924	826.844	883.263	585.222
RECEITA PREVIDENCIÁRIA [B]	35.138	43.686	47.971	50.141	52.503	58.651	67.413	76.044	86.719	101.214	115.897	133.138	153.845	180.476	200.737	233.609	271.588	302.321	331.937	357.851	364.396	382.235	252.650
ADMINISTRADAS PELA RFB [C]=[A]+[B]	113.977	132.834	152.440	165.440	191.918	220.815	251.532	302.390	337.653	396.710	457.297	514.986	600.324	676.272	690.127	799.760	938.914	992.089	1.100.661	1.146.775	1.191.240	1.265.498	837.872
ADMINISTRADAS POR OUTROS ÓRGÃOS [D]	5.166	5.948	8.207	17.845	12.101	13.442	11.737	14.740	18.354	22.069	17.352	20.368	17.642	25.474	26.675	26.759	30.979	37.171	38.169	41.176	30.307	24.406	24.866
TOTAL GERAL [E]=[C]+[D]	119.143	138.782	160.647	183.285	204.020	234.257	263.269	317.129	356.007	418.779	474.649	535.354	617.966	701.746	716.802	826.519	969.892	1.029.260	1.138.830	1.187.950	1.221.546	1.289.904	862.739

(*) ATÉ AGOSTO.

TABELA IV-A
ARRECAÇÃO DAS RECEITAS FEDERAIS
PERÍODO: 1995 A 2017
(A PREÇOS DE AGOSTO/2017 - IPCA)

UNIDADE: R\$ MILHÕES

RECEITAS	ARRECAÇÃO																						
	1995	1996	1997	1998	1999	2000	2001	2002	2003	2004	2005	2006	2007	2008	2009	2010	2011	2012	2013	2014	2015	2016	2017 (*)
IMPOSTO SOBRE IMPORTAÇÃO	20.917	15.460	17.632	21.786	25.079	25.139	25.232	20.340	18.055	19.231	17.783	18.864	22.217	29.525	26.337	32.870	39.010	43.097	48.514	45.252	43.990	32.603	20.897
I.P.I-TOTAL	58.131	56.874	57.811	54.286	52.314	55.382	53.820	50.189	43.031	47.286	51.517	52.922	61.354	67.699	50.277	62.217	68.525	63.701	61.464	62.241	55.548	46.541	30.577
I.P.I-FUMO	10.589	10.557	9.761	8.451	7.265	5.928	5.575	4.923	4.439	4.798	4.510	4.506	5.078	5.511	5.421	5.775	5.473	5.652	6.660	6.957	6.433	5.929	3.338
I.P.I-BEBIDAS	5.883	6.531	6.851	7.555	6.064	5.732	5.487	4.506	3.977	4.159	4.508	4.910	4.682	4.190	3.751	3.770	4.133	4.368	4.494	4.114	2.880	2.724	1.778
I.P.I-AUTOMÓVEIS	2.573	3.624	3.875	2.910	3.123	7.015	7.205	6.596	4.917	6.098	7.269	8.061	9.432	10.298	3.344	8.810	10.204	5.743	4.576	5.590	4.567	2.987	2.713
I.P.I-VINCULADO À IMPORTAÇÃO	12.782	10.603	13.134	13.943	14.394	14.297	13.240	12.497	10.097	10.816	10.351	11.572	13.957	17.814	13.765	17.614	20.037	22.140	19.839	18.644	18.957	13.948	8.834
I.P.I-OUTROS	26.303	25.559	24.189	21.426	21.469	22.409	22.314	21.668	19.601	21.415	24.879	23.874	28.204	29.885	23.996	26.249	28.678	25.798	25.895	26.936	22.710	20.954	13.914
IMPOSTO SOBRE A RENDA-TOTAL	123.375	123.854	125.410	152.611	163.680	166.774	179.617	218.718	204.644	211.722	242.625	256.520	290.620	329.318	313.621	324.296	365.309	366.506	375.587	374.182	363.466	377.450	243.876
I.RENDA-PESSOA FÍSICA	9.103	9.144	9.780	10.073	10.353	10.853	11.299	11.490	11.383	12.877	14.445	16.050	24.755	25.748	24.282	26.853	32.082	33.720	34.512	34.110	32.078	31.615	24.058
I.RENDA-PESSOA JURÍDICA	40.066	47.578	43.970	41.646	43.720	52.110	46.828	86.827	73.261	78.689	99.603	105.081	127.090	145.800	138.408	138.940	152.452	151.291	158.511	149.322	128.641	145.613	85.012
ENTIDADES FINANCEIRAS	5.034	5.657	6.746	6.589	8.096	9.271	6.567	14.490	12.522	11.723	13.837	17.065	24.620	21.885	22.318	20.421	22.114	28.076	29.347	23.794	20.193	24.999	15.546
DEMAIS EMPRESAS	35.032	41.921	37.224	35.057	35.624	42.839	40.261	72.337	60.739	66.966	85.766	88.016	102.470	123.915	116.090	118.519	130.338	123.215	129.164	125.528	108.447	120.615	69.466
I.RENDA-RETIDO NA FONTE	74.205	67.133	71.661	100.893	109.607	103.810	121.490	120.401	120.001	120.156	128.577	135.389	138.775	157.770	150.931	158.503	180.774	181.495	182.563	190.750	202.748	200.222	134.806
I.R.R.F-RENDIMENTOS DO TRABALHO	46.121	39.879	42.936	48.777	48.403	54.012	59.708	57.147	58.620	65.568	69.577	73.377	76.735	88.584	85.426	93.197	100.632	104.161	102.925	106.888	105.115	103.326	73.438
I.R.R.F-RENDIMENTOS DE CAPITAL	17.825	18.000	17.290	39.861	43.513	31.761	42.180	41.386	42.339	35.891	38.642	39.223	38.743	42.493	37.480	37.552	49.877	45.631	44.846	48.720	58.713	61.094	37.236
I.R.R.F-RENDIMENTOS DE RESIDENTES NO EXTERIOR	5.630	4.527	5.770	6.479	10.962	9.681	12.484	13.669	12.453	11.605	12.012	13.878	14.132	16.380	17.440	17.567	19.581	20.385	22.107	22.895	27.231	25.309	16.970
I.R.R.F-OUTROS RENDIMENTOS	4.629	4.726	5.665	5.776	6.729	8.356	7.118	8.200	6.588	7.092	8.346	8.911	9.165	10.313	10.585	10.187	10.684	11.319	12.685	12.246	11.688	10.492	7.162
IOF - I. S/ OPERAÇÕES FINANCEIRAS	13.568	10.493	12.990	11.787	15.569	9.255	9.948	10.299	9.919	10.919	11.942	12.731	14.200	34.886	31.457	41.405	46.430	42.687	38.385	36.521	39.046	34.880	22.970
ITR - I. TERRITORIAL RURAL	440	950	715	749	859	785	622	620	640	604	629	643	684	798	771	815	872	930	1.098	1.198	1.324	1.270	145
COFINS - CONTRIB. P/ A SEGURIDADE SOCIAL	64.882	65.674	65.669	62.412	101.786	116.334	127.524	131.108	129.667	161.973	170.127	171.317	186.574	207.297	192.705	217.504	230.937	241.709	248.602	238.819	227.184	211.665	139.438
ENTIDADES FINANCEIRAS	-	-	-	-	4.530	7.390	7.057	9.072	9.442	9.524	11.614	9.026	10.051	10.305	12.043	11.576	13.986	14.544	15.230	15.636	17.164	20.182	13.007
DEMAIS EMPRESAS	64.882	65.674	65.669	62.412	97.256	108.944	120.466	122.036	120.225	152.449	158.513	162.291	176.523	196.992	180.662	205.928	216.951	227.164	233.371	223.183	210.021	191.483	126.431
CONTRIBUIÇÃO PARA O PIS/PASEP	26.077	27.132	26.066	25.128	31.324	29.335	31.358	32.368	37.994	41.007	42.800	45.200	48.663	54.227	51.924	62.985	61.138	64.049	65.500	63.793	60.607	56.305	37.736
ENTIDADES FINANCEIRAS	1.898	1.396	1.837	1.951	6.082	1.481	1.558	1.893	1.854	1.570	1.896	1.688	1.974	2.029	2.237	2.109	2.416	2.479	2.379	2.532	2.637	3.243	2.146
DEMAIS EMPRESAS	24.179	25.737	24.229	23.177	25.242	27.855	29.800	30.475	36.140	39.437	40.905	43.511	46.689	52.198	49.687	60.876	58.722	61.569	63.121	61.262	57.970	53.062	35.590
CSLL - CONTRIB. SOCIAL S/ LUCRO LÍQUIDO	25.078	24.323	26.456	25.661	23.281	27.221	25.790	33.886	36.460	41.592	50.748	52.611	62.599	75.574	72.481	71.646	85.136	79.930	82.620	80.725	69.608	70.590	49.589
ENTIDADES FINANCEIRAS	5.068	4.285	4.989	3.592	4.390	3.960	2.636	7.089	3.848	4.083	4.498	5.418	8.649	10.153	14.814	13.946	12.544	15.627	15.019	13.078	12.142	17.586	12.913
DEMAIS EMPRESAS	20.010	20.038	21.467	22.069	18.891	23.261	23.154	26.797	32.612	37.509	46.250	47.193	53.951	65.421	57.667	57.701	72.591	64.302	67.601	67.646	57.466	53.004	36.676
CIDE-COMBUSTÍVEIS	-	-	-	-	-	-	-	18.506	16.413	16.065	15.046	14.683	14.402	10.233	7.855	12.058	13.049	3.838	45	17	3.666	5.903	3.854
CONTRIBUIÇÃO PARA O FUNDAF	1.424	1.476	1.390	1.326	1.178	1.105	986	866	720	630	598	653	666	433	534	666	843	776	166	137	-	-	-
PSS - CONTRIB. DO PLANO DE SEGURIDADE DO SERVIDOR	-	-	-	-	-	-	-	-	-	-	-	22.524	27.427	27.507	30.253	32.356	32.954	31.814	32.002	33.052	33.154	31.739	20.927
OUTRAS RECEITAS ADMINISTRADAS	2.023	1.189	24.564	28.209	27.036	49.389	56.075	62.177	62.440	67.266	64.580	69.073	80.014	13.589	22.302	22.769	31.041	17.557	49.080	33.017	34.747	45.735	18.409
SUBTOTAL [A]	335.913	327.427	358.704	383.956	442.107	480.718	510.973	579.078	559.982	618.294	668.395	717.743	809.420	851.086	800.518	881.588	975.244	956.593	1.003.062	968.955	932.340	914.682	588.418
RECEITA PREVIDENCIÁRIA [B]	148.477	159.950	164.670	166.934	166.310	173.653	186.802	193.897	193.167	211.381	226.666	250.122	278.709	309.357	328.149	363.375	396.190	418.501	432.692	438.764	409.843	395.518	253.940
ADMINISTRADAS PELA RFB [C]=[A]+[B]	484.390	487.376	523.373	550.890	608.417	654.371	697.775	772.974	753.149	829.674	895.062	967.864	1.088.129	1.160.442	1.128.667	1.244.963	1.371.434	1.375.094	1.435.755	1.407.719	1.342.183	1.310.199	842.359
ADMINISTRADAS POR OUTROS ÓRGÃOS [D]	21.896	21.827	28.164	59.400	38.433	39.726	32.543	37.627	41.068	46.088	34.043	38.322	32.045	43.742	43.485	41.799	45.324	51.644	49.911	50.689	34.226	25.272	25.009
TOTAL GERAL [E]=[C]+[D]	506.286	509.203	551.538	610.290	646.850	694.097	730.319	810.601	794.217	875.763	929.105	1.006.187	1.120.173	1.204.185	1.172.152	1.286.762	1.416.758	1.426.738	1.485.665	1.458.408	1.376.409	1.335.472	867.368

(*) ATÉ AGOSTO.

TABELA V
ARRECAÇÃO DAS RECEITAS FEDERAIS
PERÍODO: JANEIRO A AGOSTO - 1995 A 2017
(A PREÇOS CORRENTES)

UNIDADE: R\$ MILHÕES

RECEITAS	ARRECAÇÃO																						
	1995	1996	1997	1998	1999	2000	2001	2002	2003	2004	2005	2006	2007	2008	2009	2010	2011	2012	2013	2014	2015	2016	2017
IMPOSTO SOBRE IMPORTAÇÃO	3.446	2.583	3.205	4.234	4.955	5.239	6.314	4.875	5.352	5.874	6.009	6.511	7.725	10.292	10.309	13.247	16.670	20.130	23.794	24.205	26.367	21.094	20.794
I.P.I-TOTAL	8.962	9.685	10.885	10.811	10.275	11.728	12.823	12.491	12.231	14.476	16.708	17.515	20.722	25.285	18.695	24.606	30.082	30.734	30.168	32.421	32.641	28.899	30.424
I.P.I-FUMO	1.599	1.858	1.876	1.703	1.583	1.317	1.326	1.249	1.295	1.510	1.509	1.565	1.648	2.126	2.106	2.469	2.464	2.676	3.339	3.747	3.717	3.693	3.322
I.P.I-BEBIDAS	851	1.113	1.227	1.480	1.264	1.193	1.328	1.152	1.112	1.262	1.431	1.600	1.599	1.690	1.485	1.539	1.785	2.124	2.438	2.384	1.751	1.588	1.767
I.P.I-AUTOMÓVEIS	403	590	796	683	342	1.399	1.765	1.677	1.469	1.852	2.288	2.696	3.159	4.026	1.028	3.264	4.748	2.955	2.347	2.817	2.754	1.858	2.700
I.P.I-VINCULADO À IMPORTAÇÃO	2.125	1.763	2.457	2.712	2.896	3.000	3.279	3.103	2.971	3.283	3.420	3.859	4.803	6.116	5.408	7.021	8.355	10.827	9.642	9.785	11.328	8.922	8.791
I.P.I-OUTROS	3.984	4.361	4.529	4.233	4.190	4.819	5.124	5.310	5.383	6.569	8.060	7.796	9.513	11.326	8.669	10.313	12.731	12.152	12.402	13.688	13.092	12.837	13.843
IMPOSTO SOBRE A RENDA-TOTAL	19.101	21.756	23.072	31.003	33.564	36.933	41.806	54.544	59.943	65.504	79.278	87.677	102.259	126.800	123.948	134.207	166.826	177.660	190.490	205.983	217.684	228.043	242.491
I.RENDA-PESSOA FÍSICA	1.450	1.887	2.191	2.367	2.409	2.768	3.126	3.404	3.888	4.682	5.750	6.553	9.232	10.642	10.186	11.748	15.375	17.349	18.833	20.423	20.952	21.954	23.944
I.RENDA-PESSOA JURÍDICA	6.561	8.355	8.188	9.207	8.727	12.119	11.276	23.063	22.131	25.044	33.526	38.441	46.007	59.938	54.555	58.811	72.882	75.627	83.648	86.596	82.111	84.557	84.472
ENTIDADES FINANCEIRAS	856	1.158	1.049	1.628	1.964	2.599	1.682	3.314	4.252	4.265	4.843	6.443	8.987	10.438	9.829	8.357	11.211	15.042	17.555	14.658	13.723	18.824	15.425
DEMAIS EMPRESAS	5.705	7.198	7.139	7.579	6.763	9.520	9.594	19.749	17.879	20.779	28.682	31.999	37.019	49.500	44.726	50.453	61.671	60.585	66.093	71.938	68.388	65.733	69.047
I.RENDA-RETIDO NA FONTE	11.090	11.513	12.693	19.429	22.428	22.045	27.404	28.077	33.924	35.778	40.003	42.683	47.021	56.221	59.207	63.649	78.568	84.685	88.009	98.964	114.621	121.532	134.075
I.R.R.F-RENDIMENTOS DO TRABALHO	6.652	6.718	7.690	9.314	9.426	11.123	13.322	13.676	15.910	19.045	21.957	22.989	26.285	32.882	34.229	38.551	45.469	49.430	51.653	57.104	61.889	64.777	73.038
I.R.R.F-RENDIMENTOS DE CAPITAL	2.874	3.175	3.102	7.758	9.542	6.983	9.614	9.371	12.774	11.267	11.653	12.770	12.755	14.195	14.509	14.103	19.554	21.219	20.252	23.455	30.250	35.107	37.037
I.R.R.F-RENDIMENTOS DE RESIDENTES NO EXTERIOR	882	795	872	1.240	2.163	2.036	2.797	2.926	3.311	3.356	3.697	4.145	4.786	5.382	6.701	6.800	8.685	8.736	10.143	11.755	15.318	14.983	16.874
I.R.R.F-OUTROS RENDIMENTOS	682	825	1.029	1.117	1.297	1.903	1.671	2.104	1.929	2.110	2.697	2.779	3.195	3.761	3.768	4.196	4.860	5.300	5.961	6.649	7.164	6.665	7.125
IOF - I. S/ OPERAÇÕES FINANCEIRAS	1.944	1.850	2.454	2.612	3.805	2.022	2.353	2.641	2.892	3.361	4.026	4.330	4.979	13.219	11.837	16.625	20.580	20.800	19.308	19.201	22.876	22.309	22.852
ITR - I. TERRITORIAL RURAL	69	72	78	79	76	92	58	59	73	64	81	66	72	85	67	49	83	99	123	123	149	143	145
COFINS - CONTRIB. P/ A SEGURIDADE SOCIAL	9.940	11.437	12.417	12.483	19.704	24.429	29.985	31.701	36.972	50.115	56.324	58.653	65.353	78.431	72.150	88.461	103.426	112.135	124.294	126.579	132.973	135.232	138.723
ENTIDADES FINANCEIRAS	-	-	-	-	648	1.655	1.686	1.969	2.633	3.032	3.819	3.216	3.544	3.940	3.843	4.548	6.292	6.991	6.897	8.695	9.586	13.079	12.941
DEMAIS EMPRESAS	9.940	11.437	12.417	12.483	19.056	22.774	28.299	29.732	34.339	47.083	52.505	55.437	61.809	74.492	68.307	83.913	97.135	105.144	117.397	117.884	123.387	122.154	125.783
CONTRIBUIÇÃO PARA O PIS/PASEP	4.016	4.741	4.818	4.983	6.741	6.374	7.394	7.829	11.056	12.737	14.160	15.580	17.191	20.491	19.620	23.238	27.505	30.032	33.079	34.042	35.719	36.143	37.540
ENTIDADES FINANCEIRAS	304	238	290	361	1.703	333	373	444	569	494	636	603	704	789	742	865	1.103	1.217	1.174	1.400	1.505	2.046	2.135
DEMAIS EMPRESAS	3.712	4.504	4.528	4.622	5.038	6.041	7.022	7.386	10.486	12.243	13.524	14.977	16.486	19.702	18.877	22.373	26.402	28.815	31.905	32.642	34.213	34.097	35.405
CSLL - CONTRIB. SOCIAL S/ LUCRO LÍQUIDO	4.025	4.447	4.972	5.339	5.138	6.263	6.209	8.606	10.584	13.196	17.138	18.899	22.522	30.437	29.381	30.918	42.379	39.807	43.592	46.227	44.004	48.813	49.266
ENTIDADES FINANCEIRAS	852	891	914	903	1.165	1.166	713	1.780	1.349	1.549	1.648	2.065	3.224	4.366	6.529	6.172	6.758	8.318	9.275	8.050	8.282	13.337	12.807
DEMAIS EMPRESAS	3.173	3.556	4.058	4.437	3.973	5.098	5.496	6.826	9.235	11.646	15.490	16.834	19.298	26.071	22.852	24.745	35.622	31.489	34.316	38.177	35.721	35.476	36.460
CIDE-COMBUSTÍVEIS	-	-	-	-	-	-	-	4.801	4.681	5.097	5.084	5.055	5.214	4.358	2.329	5.013	6.113	2.734	8	6	1.454	3.733	3.835
CONTRIBUIÇÃO PARA O FUNDAF	213	253	275	263	262	250	228	215	199	186	202	213	237	159	199	252	346	356	83	81	-	-	-
PSS - CONTRIB. DO PLANO DE SEGURIDADE DO SERVIDOR	-	-	-	-	-	-	-	-	-	-	-	6.779	8.359	9.169	10.978	12.331	13.758	14.090	15.217	16.597	18.116	18.285	20.821
OUTRAS RECEITAS ADMINISTRADAS	347	216	4.419	5.544	3.169	10.902	13.100	15.333	17.966	20.499	21.812	23.300	28.374	5.196	7.533	10.523	14.327	8.764	9.493	13.150	20.638	14.645	18.331
SUBTOTAL [A]	52.063	57.040	66.595	77.353	87.690	104.231	120.271	143.095	161.948	191.109	220.824	244.577	283.007	323.923	307.046	359.470	442.095	457.342	489.648	518.614	552.621	557.341	585.222
RECEITA PREVIDENCIÁRIA [B]	21.081	25.925	29.864	31.047	32.422	36.389	42.036	46.714	52.505	62.302	71.348	81.849	94.963	111.681	123.603	143.620	166.963	189.878	207.255	224.235	232.490	242.810	252.650
ADMINISTRADAS PELA RFB [C]=[A]+[B]	73.144	82.965	96.460	108.400	120.112	140.620	162.307	189.810	214.453	253.411	292.172	326.426	377.970	435.603	430.649	503.090	609.058	647.219	696.903	742.849	785.111	800.151	837.872
ADMINISTRADAS POR OUTROS ÓRGÃOS [D]	3.175	3.917	5.866	15.428	9.023	9.646	7.635	8.836	12.545	13.049	11.846	13.745	11.900	17.128	12.430	19.426	21.406	26.357	25.834	28.948	20.703	16.330	24.866
TOTAL GERAL [E]=[C]+[D]	76.319	86.882	102.326	123.828	129.135	150.266	169.941	198.646	226.998	266.460	304.019	340.171	389.871	452.731	443.079	522.516	630.464	673.576	722.737	771.797	805.814	816.481	862.739

TABELA V-A
ARRECAÇÃO DAS RECEITAS FEDERAIS
PERÍODO: JANEIRO A AGOSTO - 1995 A 2017
(A PREÇOS DE AGOSTO/2017 - IPCA)

UNIDADE: R\$ MILHÕES

RECEITAS	ARRECAÇÃO																						
	1995	1996	1997	1998	1999	2000	2001	2002	2003	2004	2005	2006	2007	2008	2009	2010	2011	2012	2013	2014	2015	2016	2017
IMPOSTO SOBRE IMPORTAÇÃO	15.067	9.595	11.062	14.084	15.921	15.697	17.746	12.718	12.071	12.425	11.864	12.285	14.099	17.819	16.985	20.788	24.555	28.149	31.280	30.003	30.115	22.024	20.897
I.P.I-TOTAL	39.507	36.013	37.591	35.963	33.068	35.169	36.068	32.631	27.562	30.632	32.991	33.052	37.821	43.783	30.783	38.614	44.340	43.024	39.681	40.172	37.328	30.169	30.577
I.P.I-FUMO	7.043	6.919	6.485	5.668	5.101	3.954	3.733	3.267	2.918	3.198	2.982	2.953	3.009	3.682	3.467	3.878	3.636	3.745	4.398	4.657	4.280	3.866	3.338
I.P.I-BEBIDAS	3.763	4.153	4.242	4.928	4.079	3.579	3.743	3.014	2.511	2.676	2.827	3.020	2.922	2.931	2.448	2.419	2.631	2.977	3.211	2.955	2.009	1.657	1.778
I.P.I-AUTOMÓVEIS	1.788	2.187	2.747	2.268	1.101	4.191	4.966	4.383	3.308	3.919	4.512	5.087	5.762	6.969	1.687	5.115	6.998	4.150	3.086	3.488	3.146	1.940	2.713
I.P.I-VINCULADO À IMPORTAÇÃO	9.343	6.540	8.476	9.021	9.314	8.989	9.216	8.097	6.707	6.947	6.750	7.279	8.764	10.587	8.911	11.015	12.308	15.145	12.675	12.124	12.932	9.314	8.834
I.P.I-OUTROS	17.570	16.214	15.641	14.078	13.473	14.456	14.409	13.870	12.118	13.892	15.919	14.712	17.363	19.614	14.271	16.187	18.766	17.006	16.310	16.948	14.961	13.392	13.914
IMPOSTO SOBRE A RENDA-TOTAL	84.065	81.150	79.718	103.221	108.183	110.837	117.605	142.758	135.171	138.905	156.524	165.445	186.721	219.825	204.255	210.842	246.146	248.865	250.842	255.439	249.218	238.328	243.876
I.RENDA-PESSOA FÍSICA	6.228	6.967	7.544	7.863	7.723	8.299	8.777	8.877	8.720	9.904	11.321	12.349	16.834	18.412	16.749	18.402	22.597	24.238	24.724	25.225	23.854	22.879	24.058
I.RENDA-PESSOA JURÍDICA	28.974	31.309	28.259	30.657	28.167	36.391	31.740	60.492	49.926	53.139	66.274	72.563	84.057	103.983	89.938	92.460	107.654	106.070	110.306	107.558	94.333	88.537	85.012
ENTIDADES FINANCEIRAS	3.808	4.358	3.628	5.425	6.345	7.842	4.739	8.666	9.648	9.093	9.589	12.165	16.418	18.178	16.202	13.138	16.569	21.143	23.198	18.270	15.822	19.761	15.546
DEMAIS EMPRESAS	25.166	26.951	24.667	25.232	21.821	28.549	27.001	51.826	40.277	44.046	56.685	60.398	67.640	85.804	73.736	79.322	91.085	84.927	87.108	89.288	78.510	68.777	69.466
I.RENDA-RETIDO NA FONTE	48.863	42.873	43.879	64.702	72.294	66.147	77.089	73.389	76.525	75.862	78.929	80.534	85.829	97.430	97.568	99.980	115.894	118.557	115.812	122.656	131.031	126.912	134.806
I.R.R.F-RENDIMENTOS DO TRABALHO	29.317	25.023	26.568	30.347	30.347	33.371	37.480	35.744	35.847	40.357	43.347	43.368	47.984	57.020	56.416	60.575	67.097	69.229	67.993	70.805	70.830	67.677	73.438
I.R.R.F-RENDIMENTOS DE CAPITAL	12.637	11.818	10.745	25.865	30.804	20.967	27.045	24.490	28.845	23.920	22.969	24.104	23.277	24.552	23.895	22.143	28.817	29.685	26.629	29.037	34.498	36.614	37.236
I.R.R.F-RENDIMENTOS DE RESIDENTES NO EXTERIOR	3.917	2.962	3.014	4.127	6.965	6.101	7.865	7.646	7.486	7.114	7.293	7.822	8.736	9.343	11.050	10.673	12.814	12.226	13.349	14.579	17.515	15.658	16.970
I.R.R.F-OUTROS RENDIMENTOS	2.992	3.071	3.552	3.717	4.178	5.707	4.699	5.509	4.348	4.470	5.320	5.241	5.832	6.515	6.207	6.589	7.167	7.417	7.841	8.234	8.188	6.963	7.162
IOF - I. S/ OPERAÇÕES FINANCEIRAS	8.468	6.897	8.466	8.692	12.250	6.062	6.618	6.899	6.516	7.120	7.945	8.170	9.089	22.879	19.488	26.095	30.306	29.116	25.393	23.772	26.103	23.287	22.970
ITR - I. TERRITORIAL RURAL	294	271	270	265	247	276	163	154	165	136	160	124	131	148	110	77	122	139	162	152	170	150	145
COFINS - CONTRIB. P/ A SEGURIDADE SOCIAL	43.795	42.560	42.893	41.528	63.201	73.262	84.347	82.797	83.338	106.065	111.223	110.686	119.311	135.847	118.763	138.894	152.437	156.872	163.478	156.805	151.909	141.162	139.438
ENTIDADES FINANCEIRAS	-	-	-	-	2.059	4.967	4.745	5.140	5.939	6.432	7.539	6.071	6.470	6.828	6.329	7.149	9.268	9.783	9.079	10.768	10.931	13.635	13.007
DEMAIS EMPRESAS	43.795	42.560	42.893	41.528	61.142	68.295	79.602	77.657	77.399	99.633	103.684	104.615	112.842	129.019	112.434	131.746	147.089	154.399	146.036	140.979	127.527	126.431	
CONTRIBUIÇÃO PARA O PIS/PASEP	17.671	17.645	16.644	16.580	21.753	19.120	20.802	20.448	24.923	26.985	27.965	29.402	31.389	35.496	32.301	36.485	40.542	42.021	43.511	42.180	40.817	37.735	37.736
ENTIDADES FINANCEIRAS	1.337	887	1.002	1.201	5.549	1.000	1.048	1.158	1.285	1.048	1.255	1.139	1.286	1.367	1.223	1.359	1.623	1.704	1.546	1.734	1.718	2.132	2.146
DEMAIS EMPRESAS	16.333	16.759	15.643	15.379	16.203	18.119	19.754	19.289	23.638	25.937	26.710	28.263	30.103	34.129	31.078	35.126	38.919	40.317	41.966	40.447	39.099	35.603	35.590
CSLL - CONTRIB. SOCIAL S/ LUCRO LÍQUIDO	17.792	16.620	17.196	17.780	16.588	18.808	17.485	22.484	23.877	27.991	33.869	35.674	41.143	52.751	48.446	48.615	62.506	55.817	57.469	57.400	50.560	51.111	49.589
ENTIDADES FINANCEIRAS	3.775	3.346	3.168	3.008	3.756	3.521	2.015	4.623	3.065	3.305	3.266	3.901	5.891	7.594	10.765	9.716	10.006	11.696	12.258	10.030	9.577	14.005	12.913
DEMAIS EMPRESAS	14.016	13.275	14.028	14.772	12.832	15.286	15.470	17.861	20.812	24.686	30.603	31.774	35.252	45.158	37.681	38.899	52.501	44.121	45.211	47.369	40.982	37.106	36.676
CIDE-COMBUSTÍVEIS	-	-	-	-	-	-	-	12.524	10.551	10.803	10.040	9.539	9.521	7.575	3.813	7.874	9.005	3.836	10	8	1.630	3.897	3.854
CONTRIBUIÇÃO PARA O FUNDAF	934	941	952	875	845	749	641	562	448	395	402	433	275	328	395	507	498	110	99	-	-	-	-
PSS - CONTRIB. DO PLANO DE SEGURIDADE DO SERVIDOR	-	-	-	-	-	-	-	-	-	-	-	12.791	15.263	15.881	18.076	19.360	20.281	19.717	20.003	20.561	20.698	19.079	20.927
OUTRAS RECEITAS ADMINISTRADAS	1.573	803	15.220	18.448	10.133	32.714	36.805	40.078	40.487	43.428	43.052	43.961	51.797	9.028	12.366	16.531	21.022	12.275	12.476	16.253	23.464	15.283	18.409
SUBTOTAL [A]	229.166	212.496	230.013	257.437	282.189	312.693	338.281	374.053	365.109	404.884	436.032	461.530	516.719	561.307	505.715	564.569	651.770	640.330	644.416	642.842	632.010	582.225	588.418
RECEITA PREVIDENCIÁRIA [B]	92.599	96.417	103.165	103.288	104.331	109.124	118.250	122.017	118.292	131.925	140.861	154.441	173.353	193.442	203.513	225.460	246.048	265.647	272.572	277.711	265.571	253.366	253.940
ADMINISTRADAS PELA RFB [C]=[A]+[B]	321.766	308.913	333.178	360.725	386.519	421.817	456.530	496.070	483.400	536.809	576.893	615.971	690.072	754.748	709.228	790.029	897.818	905.977	916.988	920.553	897.582	835.591	842.359
ADMINISTRADAS POR OUTROS ÓRGÃOS [D]	13.943	14.554	20.216	51.342	28.896	28.711	21.451	23.068	28.338	27.634	23.420	25.943	21.750	29.657	20.473	30.536	31.564	36.908	34.031	35.913	23.695	17.035	25.009
TOTAL GERAL [E]=[C]+[D]	335.709	323.467	353.394	412.067	415.415	450.528	477.981	519.138	511.739	564.443	600.313	641.914	711.822	784.405	729.702	820.565	929.382	942.886	951.019	956.466	921.277	852.626	867.368

TABELA VI
ARRECAÇÃO DAS RECEITAS ADMINISTRADAS PELA RFB
PERÍODO: 1996 A 2016

UNIDADE: R\$ MILHÕES

PERÍODO	ARRECAÇÃO		VAR. % REAL S/ ANO ANTERIOR		PART. % NO PIB
	NOMINAL	(A PREÇOS DE AGOSTO/2017 - IPCA)	NOMINAL	(A PREÇOS DE AGOSTO/2017 - IPCA)	
1996	132.834	487.376	16,54	0,62	15,54
1997	152.440	523.373	14,76	7,39	16,01
1998	165.440	550.890	8,53	5,26	16,51
1999	191.918	608.417	16,00	10,44	17,64
2000	220.815	654.371	15,06	7,55	18,42
2001	251.532	697.775	13,91	6,63	19,12
2002	302.390	772.974	20,22	10,78	20,31
2003	337.653	753.149	11,66	(2,56)	19,65
2004	396.710	829.674	17,49	10,16	20,26
2005	457.297	895.062	15,27	7,88	21,07
2006	514.986	967.864	12,62	8,13	21,37
2007	600.324	1.088.129	16,57	12,43	22,07
2008	676.272	1.160.442	12,65	6,65	21,75
2009	690.127	1.128.667	2,05	(2,74)	20,71
2010	799.760	1.244.963	15,89	10,30	20,58
2011	938.914	1.371.434	17,40	10,16	21,45
2012	992.089	1.375.094	5,66	0,27	20,61
2013	1.100.661	1.435.755	10,94	4,41	20,64
2014	1.146.775	1.407.719	4,19	(1,95)	19,84
2015	1.191.240	1.342.183	3,88	(4,66)	19,85
2016	1.265.498	1.310.199	6,23	(2,38)	20,19



TABELA VII
ARRECAÇÃO DAS RECEITAS ADMINISTRADAS PELA RFB POR BASE DE INCIDÊNCIA
PERÍODO: 2007 A 2016 E JANEIRO A AGOSTO DE 2017
(A PREÇOS CORRENTES)

UNIDADE: R\$ MILHÕES

ANOS	TRIBUTOS SOBRE																	
	RENDA E PROPRIEDADE			FOLHA DE SALÁRIOS			BENS E SERVIÇOS			TRANSAÇÕES FINANCEIRAS			OUTROS			TOTAL		
	VALOR	%	VAR. % S/ANO ANTERIOR	VALOR	%	VAR. % S/ANO ANTERIOR	VALOR	%	VAR. % S/ANO ANTERIOR	VALOR	%	VAR. % S/ANO ANTERIOR	VALOR	%	VAR. % S/ANO ANTERIOR	VALOR	%	VAR. % S/ANO ANTERIOR
2007	195.196	32,52	-	164.014	27,32	-	188.795	31,45	-	44.317	7,38	-	8.001	1,33	-	600.324	100,00	-
2008	236.194	34,93	21,00	190.849	28,22	16,36	220.741	32,64	16,92	21.488	3,18	(51,51)	6.999	1,03	(12,53)	676.272	100,00	12,65
2009	236.308	34,24	0,05	211.127	30,59	10,62	209.449	30,35	(5,12)	19.528	2,83	(9,12)	13.715	1,99	95,96	690.127	100,00	2,05
2010	254.656	31,84	7,76	245.666	30,72	16,36	257.873	32,24	23,12	26.720	3,34	36,83	14.846	1,86	8,24	799.760	100,00	15,89
2011	308.548	32,86	21,16	275.292	29,32	12,06	299.102	31,86	15,99	31.952	3,40	19,58	24.019	2,56	61,79	938.914	100,00	17,40
2012	322.337	32,49	4,47	303.927	30,64	10,40	321.680	32,42	7,55	30.965	3,12	(3,09)	13.179	1,33	(45,13)	992.089	100,00	5,66
2013	351.575	31,94	9,07	324.191	29,45	6,67	357.386	32,47	11,10	29.511	2,68	(4,70)	37.999	3,45	188,34	1.100.661	100,00	10,94
2014	370.970	32,35	5,52	338.890	29,55	4,53	380.049	33,14	6,34	29.778	2,60	0,91	27.087	2,36	(28,71)	1.146.775	100,00	4,19
2015	384.676	32,29	3,69	348.286	29,24	2,77	392.702	32,97	3,33	34.711	2,91	16,56	30.866	2,59	13,95	1.191.240	100,00	3,88
2016	433.595	34,26	12,72	366.590	28,97	5,26	387.188	30,60	(1,40)	33.676	2,66	(2,98)	44.449	3,51	44,01	1.265.498	100,00	6,23
2017	291.902	34,84	5,38	242.877	28,99	5,34	261.930	31,26	2,46	22.853	2,73	2,43	18.311	2,19	25,19	837.872	100,00	4,71

TABELA VII-A
ARRECAÇÃO DAS RECEITAS ADMINISTRADAS PELA RFB POR BASE DE INCIDÊNCIA
PERÍODO: 2007 A 2016 E JANEIRO A AGOSTO DE 2017
(A PREÇOS DE AGOSTO/2017 - IPCA)

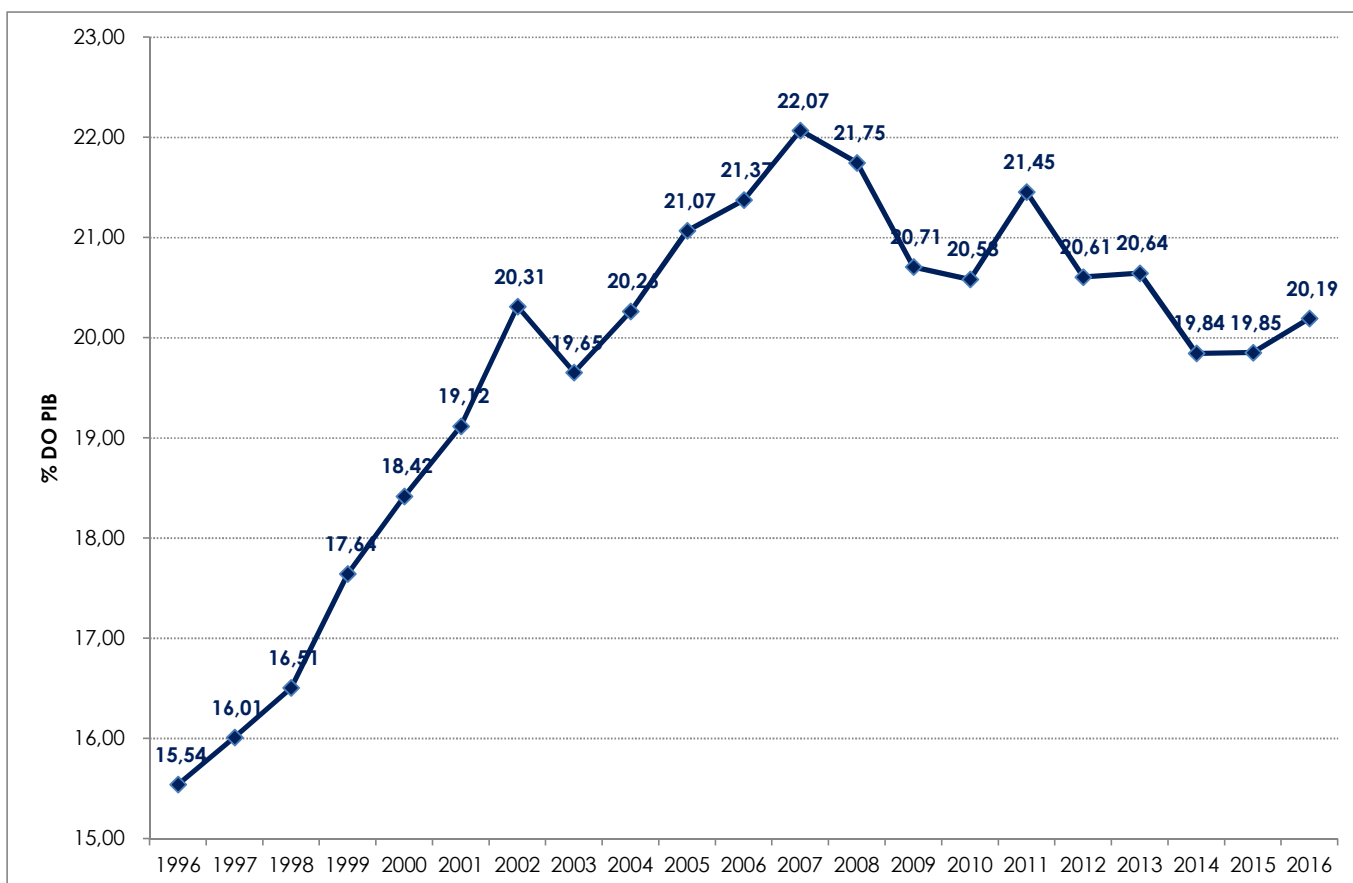
UNIDADE: R\$ MILHÕES

ANOS	TRIBUTOS SOBRE																	
	RENDA E PROPRIEDADE			FOLHA DE SALÁRIOS			BENS E SERVIÇOS			TRANSAÇÕES FINANCEIRAS			OUTROS			TOTAL		
	VALOR	%	VAR. % S/ANO ANTERIOR	VALOR	%	VAR. % S/ANO ANTERIOR	VALOR	%	VAR. % S/ANO ANTERIOR	VALOR	%	VAR. % S/ANO ANTERIOR	VALOR	%	VAR. % S/ANO ANTERIOR	VALOR	%	VAR. % S/ANO ANTERIOR
2007	353.903	32,52	-	297.095	27,30	-	342.270	31,45	-	80.351	7,38	-	14.509	1,33	-	1.088.129	100,00	-
2008	405.690	34,96	14,63	327.100	28,19	10,10	378.759	32,64	10,66	36.903	3,18	(54,07)	11.991	1,03	(17,36)	1.160.442	100,00	6,65
2009	386.873	34,28	(4,64)	345.152	30,58	5,52	342.367	30,33	(9,61)	31.921	2,83	(13,50)	22.353	1,98	86,42	1.128.667	100,00	(2,74)
2010	396.757	31,87	2,55	381.955	30,68	10,66	401.462	32,25	17,26	41.590	3,34	30,29	23.199	1,86	3,78	1.244.963	100,00	10,30
2011	451.317	32,91	13,75	401.655	29,29	5,16	436.880	31,86	8,82	46.642	3,40	12,15	34.942	2,55	50,62	1.371.434	100,00	10,16
2012	447.366	32,53	(0,88)	420.745	30,60	4,75	445.750	32,42	2,03	42.954	3,12	(7,91)	18.279	1,33	(47,69)	1.375.094	100,00	0,27
2013	459.305	31,99	2,67	422.604	29,43	0,44	466.296	32,48	4,61	38.506	2,68	(10,36)	49.042	3,42	168,30	1.435.755	100,00	4,41
2014	456.105	32,40	(0,70)	415.574	29,52	(1,66)	466.446	33,13	0,03	36.531	2,60	(5,13)	33.064	2,35	(32,58)	1.407.719	100,00	(1,95)
2015	434.398	32,37	(4,76)	391.636	29,18	(5,76)	442.400	32,96	(5,16)	39.066	2,91	6,94	34.683	2,58	4,90	1.342.183	100,00	(4,66)
2016	449.311	34,29	3,43	379.270	28,95	(3,16)	401.031	30,61	(9,35)	34.881	2,66	(10,71)	45.708	3,49	31,79	1.310.199	100,00	(2,38)
2017	293.610	34,86	1,39	244.116	28,98	1,46	263.272	31,25	(1,34)	22.971	2,73	(1,36)	18.389	2,18	20,47	842.359	100,00	0,81

GRÁFICO I
ARRECAÇÃO DOS IMPOSTOS E CONTRIBUIÇÕES ADMINISTRADOS PELA RFB
PERÍODO: JANEIRO DE 2013 A AGOSTO DE 2017
(A PREÇOS DE AGOSTO/2017 - IPCA)



GRÁFICO II
ARRECAÇÃO DO I. RENDA, IPI (exceto Vinculado) E CONTRIBUIÇÕES ADMINISTRADAS PELA RFB
PERÍODO: JANEIRO DE 2013 A AGOSTO DE 2017
(A PREÇOS DE AGOSTO/2017 - IPCA)



GRÁFICO III
VARIAÇÃO % REAL DA ARRECADAÇÃO DAS RECEITAS ADMINISTRADAS PELA RFB X VARIAÇÃO % REAL DO PIB
PERÍODO: 1996 A 2016

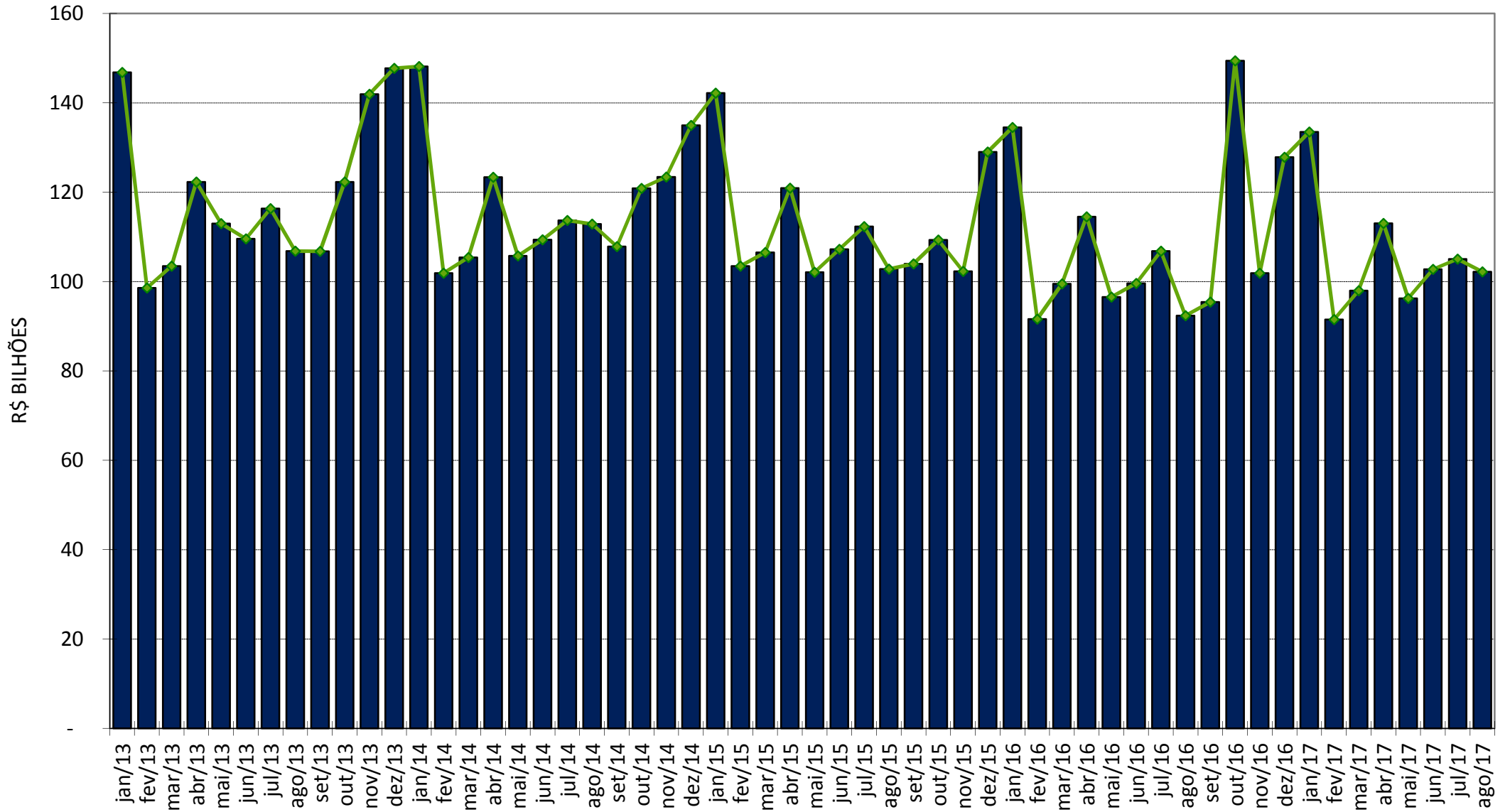
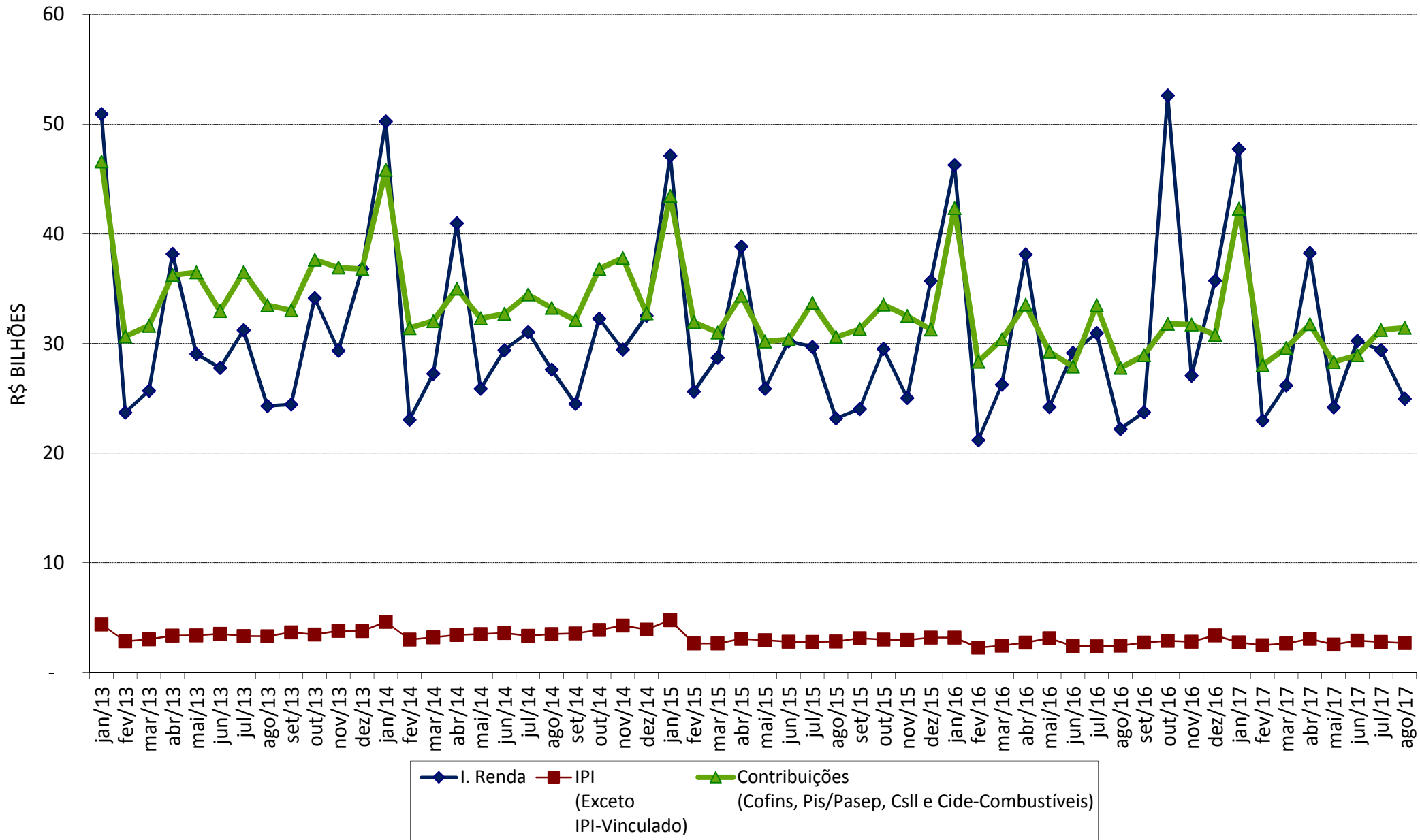
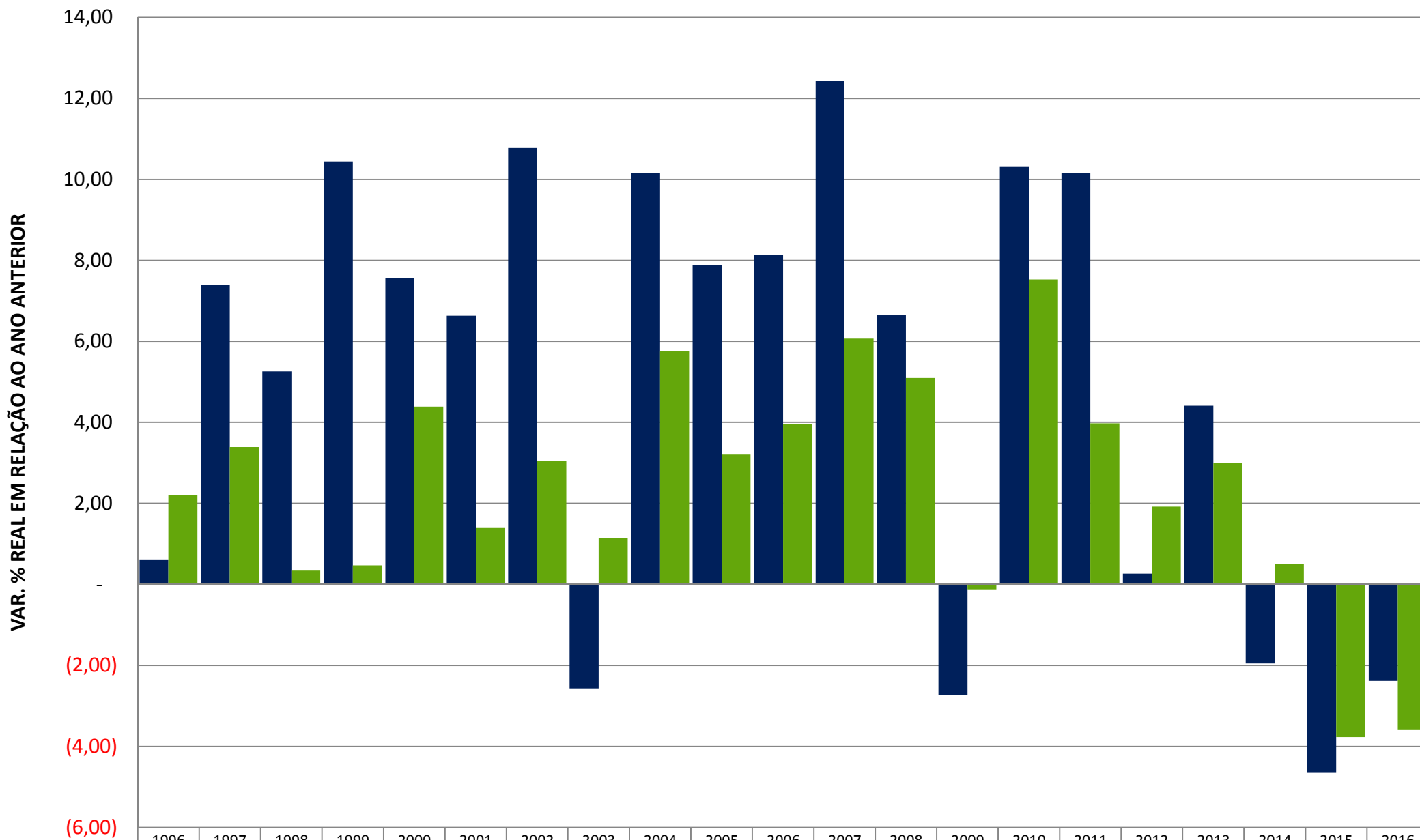

	1996	1997	1998	1999	2000	2001	2002	2003	2004	2005	2006	2007	2008	2009	2010	2011	2012	2013	2014	2015	2016
■ ARRECAÇÃO	0,62	7,39	5,26	10,44	7,55	6,63	10,78	(2,56)	10,16	7,88	8,13	12,43	6,65	(2,74)	10,30	10,16	0,27	4,41	(1,95)	(4,66)	(2,38)
■ PIB	2,21	3,39	0,34	0,47	4,39	1,39	3,05	1,14	5,76	3,20	3,96	6,07	5,09	(0,13)	7,53	3,97	1,92	3,00	0,50	(3,77)	(3,59)