

**Secretaria da Receita Federal do Brasil  
Centro de Estudos Tributários e Aduaneiros**

# **Análise da Arrecadação das Receitas Federais**

***Janeiro/2016***



**Receita Federal**

Ministério da  
**Fazenda**

**MINISTRO DA FAZENDA**

Nelson Henrique Barbosa Filho

**SECRETÁRIO-EXECUTIVO DO MINISTÉRIO DA FAZENDA**

Dyogo Henrique de Oliveira

**SECRETÁRIO DA RECEITA FEDERAL DO BRASIL**

Jorge Antonio Deher Rachid

**CENTRO DE ESTUDOS TRIBUTÁRIOS E ADUANEIROS**

Claudemir Rodrigues Malaquias

**COORDENADOR DE PREVISÃO E ANÁLISE**

Raimundo Eloi de Carvalho

**Análise da Arrecadação das Receitas Federais – Janeiro de 2016****Equipe Técnica**

Marcelo de Mello Gomide Loures

Fábio Ávila de Castro

Itamar Alves Barbosa Júnior

Cristina Marcia Dias Hoffmann

Marco Antonio Monteiro Machado

Paula Cravo Borges

Edijalmo Antonio da Cruz

Rosemary Rolando Deolindo

Luciana dos Anjos Reis

Ana Paula Lucena dos Santos Silveira

Rogério Augusto de Oliveira Lima

É autorizada a reprodução total ou parcial do conteúdo desta publicação desde que citada a fonte.

Esplanada dos Ministérios, BL. P

Edifício Sede do Ministério da Fazenda, 6º andar, sala 602

Brasília – DF CEP - 70.048-900

Brasil

Tel.: (061) 3412.2633 / 3412-2634

<http://idg.receita.fazenda.gov.br/dados/receitadata/arrecadacao/relatorios-do-resultado-da-arrecadacao>

---

## **SUMÁRIO**

I. Considerações Gerais .....	<b>3</b>
II. Desempenho do mês em relação ao mesmo mês do ano anterior .....	<b>4</b>
III. Desempenho do mês em relação ao mês anterior .....	<b>12</b>
IV. Arrecadação por bases de incidência .....	<b>13</b>
V. Informações Adicionais .....	<b>16</b>

## **ANEXOS**

. Tabela I (Arrecadação – Janeiro/16 e Janeiro e Dezembro/15 – A preços correntes) .....	<b>22</b>
. Tabela I-A (Arrecadação – Janeiro/16 e Janeiro e Dezembro/15 – IPCA) .....	<b>23</b>
. Tabela II (Arrecadação – Janeiro/12 a Janeiro/16 – A preços correntes) .....	<b>24</b>
. Tabela II-A (Arrecadação – Janeiro/12 a Janeiro/16 – IPCA) .....	<b>25</b>
. Tabela III (Arrecadação – 1995 a 2016 – A preços correntes) .....	<b>26</b>
. Tabela III-A (Arrecadação – 1995 a 2016 – IPCA) .....	<b>27</b>
. Tabela IV (Arrecadação – Janeiro - 1995 a 2016 – A preços correntes) .....	<b>28</b>
. Tabela IV-A (Arrecadação – Janeiro - 1995 a 2016 – IPCA) .....	<b>29</b>
. Tabela V (Arrecadação das Receitas Administradas pela RFB – 1996 a 2014) .....	<b>30</b>
. Tabela VI (Arrecadação por Base de Incidência – 2007 a 2016 – A preços correntes) .....	<b>31</b>
. Tabela VI-A (Arrecadação por Base de Incidência – 2007 a 2016 - IPCA) .....	<b>32</b>
. Gráfico I (Arrecadação – Janeiro/12 a Janeiro/16 – IPCA) .....	<b>33</b>
. Gráfico II (Arrecadação I. Renda, IPI e Contribuições – Janeiro/12 a Janeiro/16 – IPCA) .....	<b>34</b>
. Gráfico III (Variação % Real – Arrecadação e PIB – 1996 a 2014) .....	<b>35</b>

---

## ANÁLISE DA ARRECADAÇÃO DAS RECEITAS FEDERAIS JANEIRO DE 2016

### SUMÁRIO EXECUTIVO

A **Arrecadação total das Receitas Federais** atingiu, em janeiro de 2016, o valor de **R\$ 129.385 milhões**, registrando uma redução real (IPCA) de **-6,71%** em relação a janeiro de 2015.

Quanto as **Receitas Administradas pela RFB**, o valor arrecadado foi de **R\$ 126.143 milhões**, que corresponde a uma variação real (IPCA) de **-5,38%** em relação a janeiro de 2015.

Esse resultado foi decorrente, basicamente, da retração dos principais indicadores macroeconômicos e por fatores pontuais como a antecipação de saídas de cigarros, em janeiro de 2015 sem que o mesmo fato tenha se verificado em 2016.

Os principais indicadores que influenciaram o desempenho da arrecadação em janeiro de 2016, apresentaram o seguinte desempenho: **produção industrial (-11,90%)**, **vendas de bens e serviços (-10,96%)**, **valor em dólar das importações (-37,82%)** e **massa salarial nominal (-0,80%)**.

A arrecadação do **Imposto de Renda - Pessoa Jurídica (IRPJ)** e da **Contribuição Social Sobre o Lucro Líquido (CSLL)** foi de R\$ 34.258 milhões com queda real de -3,17%, motivada, especialmente, pelo decréscimo real de -9,38% no ajuste anual e de -16,08% nos recolhimentos referente ao lucro presumido. Em contrapartida, cabe destacar que a estimativa mensal registrou pagamentos extraordinários de, aproximadamente, R\$ 3,3 bilhões e por essa razão, a arrecadação desse item apresentou variação real (IPCA) de + 10,39%.

O **Imposto de Rendas das pessoas físicas (IRPF)**, totalizou **R\$ 1.979 milhões**, com acréscimo real de **40,07%**, decorrente, principalmente, do aumento nos Ganhos de Capital na Alienação de Bens ( **87,50%**).

O **Imposto Sobre Produtos Industrializados (IPI)**, atingiu o valor de **R\$ 4.115 milhões**, com queda real de **(-31,43%)**, com destaque para o IPI - Fumo **(-55,97%)**, IPI-Bebidas **(-46,40%)**, IPI-Automóveis **(-12,50%)** e IPI-Vinculado à Importação **(-25,15%)**.

No caso do **Imposto Sobre Operações Financeiras (IOF)**, a arrecadação foi de **R\$ 3.122 milhões**, com crescimento real de **14,59%**, influenciada, basicamente, pelo aumento da alíquota do IOF sobre operações de crédito das pessoas físicas.

A **Contribuição para Financiamento da Seguridade Social (COFINS)**, por sua vez arrecadou **R\$ 19.321 milhões**, com queda real de **(-3,79%)**, e a do **PIS/PASEP**, **R\$ 5.201 milhões** com queda de **(-4,57%)**. Esse resultado foi decorrente, fundamentalmente, do decréscimo real de **(-10,96%)** no volume de vendas (dezembro de 2015 em relação a dezembro de 2014) e da elevação das alíquotas do PIS/Cofins, incidentes sobre gasolina, diesel e na importação de bens e serviços.

A arrecadação da **Receita Previdenciária** foi de **R\$ 30.865 milhões**, apresentando uma redução real (IPCA) **-7,13%**. O resultado decorreu, principalmente, em razão da combinação da elevação das alíquotas da Contribuição Previdenciária sobre Receita Bruta e da **redução** real da massa salarial de **-10,37%**.

*Brasília, 22 de fevereiro de 2016.*

***Centro de Estudos Tributários e Aduaneiros***  
*Coordenação de Previsão e Análise*

## I. CONSIDERAÇÕES GERAIS

A arrecadação das receitas federais (administradas pela RFB e de outras receitas recolhidas por Darf ou GPS, porém administradas por outros órgãos), atingiu o valor de **R\$ 129.385 milhões**, no mês de janeiro de 2016.

O quadro a seguir apresenta o valor arrecadado em janeiro de 2016 e janeiro de 2015 e as variações nominais e reais.

### ARRECADAÇÃO DAS RECEITAS FEDERAIS PERÍODO: JANEIRO - 2016/2015

UNIDADE: R\$ MILHÕES

RECEITAS	JANEIRO			
	ARRECADAÇÃO (PREÇOS CORRENTES)		VARIAÇÃO [A]/[B]%	
	2016 [A]	2015 [B]	NOMINAL	REAL (IPCA)
ADMINISTRADAS PELA RFB	126.143	120.422	4,75	(5,38)
ADMINISTRADAS POR OUTROS ÓRGÃOS	3.242	4.860	(33,30)	(39,75)
<b>TOTAL</b>	<b>129.385</b>	<b>125.282</b>	<b>3,28</b>	<b>(6,71)</b>

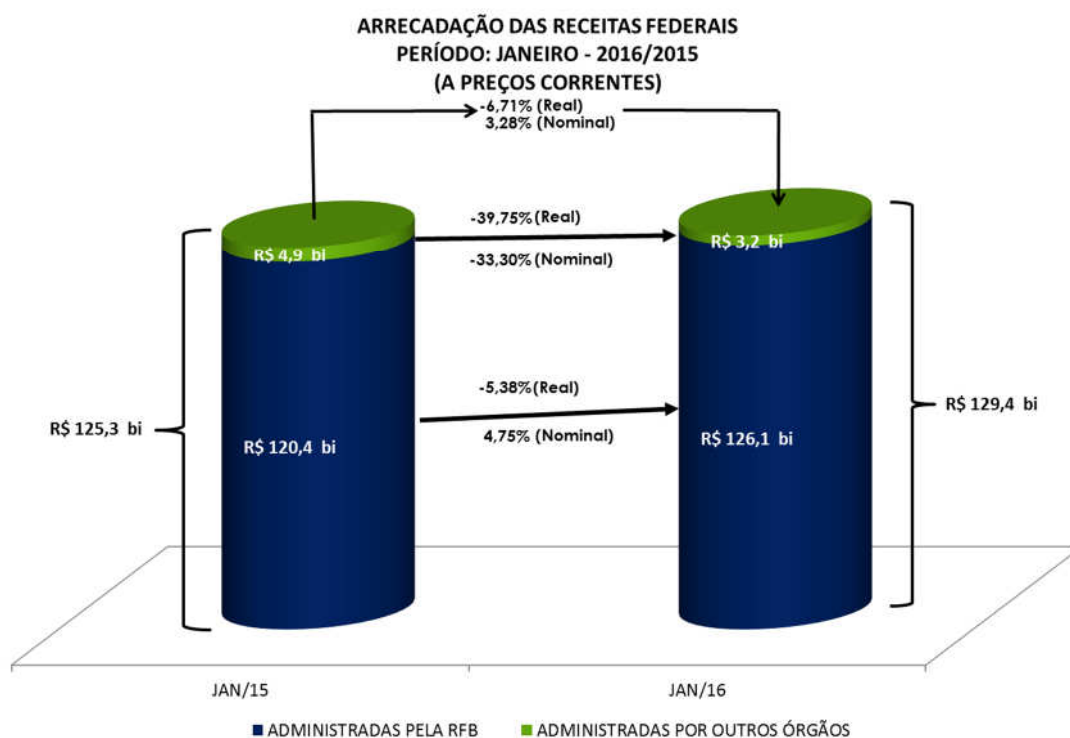

A análise detalhada do comportamento da arrecadação está contida nos itens II e III a seguir.

## II. RECEITAS ADMINISTRADAS PELA RFB - DESEMPENHO DA ARRECADAÇÃO DE JANEIRO DE 2016 EM RELAÇÃO A JANEIRO DE 2015 (Tabelas I, I-A, e II-B).

A arrecadação das Receitas Administradas pela RFB apresentou, no mês de janeiro de 2016, variação real (IPCA) de **-5,38%** em relação ao mesmo mês do ano anterior.

Os principais fatores que, em conjunto, contribuíram para esse resultado foram os seguintes:

- pagamento, em janeiro, da primeira cota ou cota única do IRPJ e da CSLL relativa ao resultado apurado no último trimestre do ano anterior;
- elevação das alíquotas da Contribuição Previdenciária sobre Receita Bruta por meio da Lei 13.161, de 2015. Essa elevação refere-se a reversão parcial da desoneração da Folha de Pagamentos de determinados setores;
- elevação do volume das saídas de cigarros da indústria, em janeiro de 2015, fato que não se repetiu em 2016;
- desempenho dos principais indicadores macroeconômicos que influenciam a arrecadação de tributos, conforme quadro a seguir.

### INDICADORES MACROECONÔMICOS VARIAÇÃO % EM RELAÇÃO AO ANO ANTERIOR

INDICADOR	FATO GERADOR DA ARRECADAÇÃO
	<u>DEZ/15</u> DEZ/14
. PRODUÇÃO INDUSTRIAL (PIM/IBGE)	-11,90%
. VENDAS DE BENS E SERVIÇOS (PMC/IBGE)	-10,96%
. MASSA SALARIAL	-0,80%
. VALOR EM DÓLAR DAS IMPORTAÇÕES	-37,82%

Os quadros e o gráfico, a seguir, destacam os principais **tributos** e **setores** que, individualmente, mais contribuíram para o resultado global.

**ARRECADAÇÃO DAS RECEITAS ADMINISTRADAS PELA RFB**  
**PERÍODO: JANEIRO - 2016/2015**  
**(A PREÇOS DE JANEIRO/2016 - IPCA)**

UNIDADE: R\$ MILHÕES

RECEITAS	JAN/16 [A]	JAN/15 [B]	DIFERENÇAS	
			[A]-[B]	[A]/[B]%
RECEITA PREVIDENCIÁRIA	30.865	33.235	(2.370)	(7,13)
IPI (Exceto Vinculado)	2.962	4.460	(1.499)	(33,60)
IRPJ /CSLL	34.258	35.378	(1.120)	(3,17)
I. IMPORTAÇÃO / IPI-VINCULADO	4.130	5.230	(1.100)	(21,03)
COFINS / PIS-PASEP	24.522	25.487	(965)	(3,79)
IRRF-RENDIMENTOS DO TRABALHO	10.735	11.694	(959)	(8,20)
IOF	3.122	2.725	397	14,59
CIDE-COMBUSTÍVEIS	503	1	503	-
IRPF	1.979	1.413	566	40,07
IRRF-RENDIMENTOS DE CAPITAL	4.956	4.319	637	14,75
DEMAIS RECEITAS ADMINISTRADAS	8.113	9.375	(1.262)	(13,46)
<b>RECEITA ADMINISTRADA PELA RFB</b>	<b>126.143</b>	<b>133.314</b>	<b>(7.171)</b>	<b>(5,38)</b>

**ARRECADAÇÃO DAS RECEITAS ADMINISTRADAS PELA RFB**  
**PERÍODO: JANEIRO - 2016/2015**  
**(A PREÇOS DE JANEIRO/2016 - IPCA)**

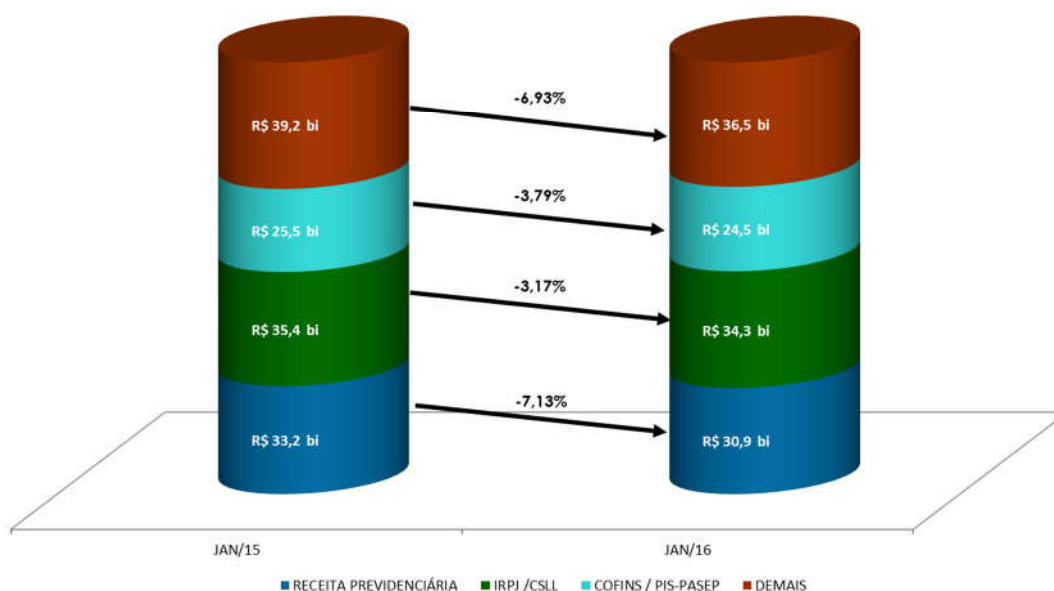



**ARRECADAÇÃO DA RECEITA ADMINISTRADA PELA RFB POR DIVISÃO ECONÔMICA (EXCETO RECEITAS PREVIDENCIÁRIAS)**  
**PERÍODO: JANEIRO - 2016/2015**  
**(A PREÇOS DE JANEIRO/2016 - IPCA)**

UNIDADE: R\$ MILHÕES

DIVISÃO ECONÔMICA (CNAE)	ARRECADAÇÃO		DIFERENÇAS	
	JAN/16 [A]	JAN/15 [B]	[A]-[B]	[A]/[B]%
. COMÉRCIO ATACADISTA	6.400	7.710	(1.310)	(16,99)
. COMÉRCIO VAREJISTA	6.614	7.717	(1.103)	(14,29)
. FABRICAÇÃO DE VEÍCULOS AUTOMOTORES	2.433	3.364	(931)	(27,68)
. SERV. DE ESCRIT., APOIO ADMINIST. E OUTROS SERV.	2.097	2.878	(781)	(27,14)
. FABRICAÇÃO DE PRODUTOS DO FUMO	1.104	1.739	(635)	(36,50)
. CONSTRUÇÃO DE EDIFÍCIOS	1.615	2.111	(496)	(23,51)
. ADMIN. PÚBLICA, DEFESA E SEGURIDADE SOCIAL	5.051	5.528	(477)	(8,64)
. COMÉRCIO E REPAR. DE VEÍC. AUTOMOT. E MOTOCICL.	1.095	1.481	(386)	(26,07)
. OBRAS DE INFRA-ESTRUTURA	723	1.087	(365)	(33,55)
. FABRICAÇÃO DE MÁQUINAS E EQUIPAMENTOS	1.009	1.349	(340)	(25,23)
<b>SUBTOTAL [A]</b>	<b>28.140</b>	<b>34.964</b>	<b>(6.825)</b>	<b>(19,52)</b>
<b>DEMAIS [B]</b>	<b>67.139</b>	<b>65.116</b>	<b>2.023</b>	<b>3,11</b>
<b>TOTAL [C]=[A]+[B]</b>	<b>95.278</b>	<b>100.080</b>	<b>(4.801)</b>	<b>(4,80)</b>

Apresenta-se, a seguir, o desempenho da arrecadação por tributo e os principais fatores que concorreram para esse desempenho<sup>1</sup>:

- **Imposto de Importação (R\$ 2.977 milhões/-19,31%) e IPI-Vinculado (R\$ 1.154 milhões/-25,15%):** resultado decorrente, principalmente, da conjugação dos seguintes fatores: **elevação** de 53,84% na taxa média de câmbio; **redução** de 5,60% na alíquota média efetiva do I. Importação, de 12,45% na alíquota média efetiva do IPI-Vinculado e de 37,82% no valor em dólares (volume) das importações;
- **IPI-Fumo (R\$ 756 milhões/-55,97%):** esse resultado decorreu, principalmente, da **redução** do volume de saída de cigarros dos estabelecimentos produtores em relação ao mesmo período do ano anterior;
- **IPI-Bebidas (R\$ 172 milhões/-46,40%):** alteração da sistemática de apuração do IPI-Bebidas em função da edição da Lei 13.097/15;
- **IPI-Automóveis (R\$ 338 milhões/-12,50%):** resultado decorrente, principalmente, da redução de 35,45% volume de vendas ao mercado interno (dezembro-2015/dezembro-2014 - Carta da Anfavea) e de e recomposição de alíquotas;
- **IPI-Outros (R\$ 1.695 milhões/-16,71%):** resultado influenciado pela conjugação dos seguintes fatores: a) recomposição parcial da alíquota do IPI incidente sobre o setor de móveis e linha branca; b) redução de 11,90% na produção industrial de dezembro de 2015 em relação a dezembro de 2014 (Pesquisa Industrial Mensal - Produção Física/ IBGE).

<sup>1</sup> A informação inserida logo após a denominação do tributo, entre parêntesis, representa o valor da arrecadação no mês de janeiro de 2016 e a variação real (IPCA), em relação ao mesmo mês do ano anterior.

A seguir, quadro demonstrativo da arrecadação desse tributo, destacando os principais setores:

#### ARRECADAÇÃO DO IPI-OUTROS POR DIVISÃO ECONÔMICA

PERÍODO: JANEIRO - 2016/2015

(A PREÇOS DE JANEIRO/2016 - IPCA)

UNIDADE: R\$ MILHÕES

DIVISÃO ECONÔMICA (CNAE)	ARRECADAÇÃO		DIFERENÇAS	
	JAN/16 [A]	JAN/15 [B]	[A]-[B]	[A]/[B]%
. METALURGIA	57	128	(72)	(55,83)
. FABRIC. DE VEÍC. AUTOMOTORES (exceto automóveis)	76	141	(65)	(46,15)
. COMÉRCIO ATACADISTA	282	334	(51)	(15,39)
<b>SUBTOTAL [A]</b>	<b>415</b>	<b>603</b>	<b>(188)</b>	<b>(31,19)</b>
<b>DEMAIS [B]</b>	<b>1.280</b>	<b>1.432</b>	<b>(152)</b>	<b>(10,61)</b>
<b>TOTAL [C]=[A]+[B]</b>	<b>1.695</b>	<b>2.035</b>	<b>(340)</b>	<b>(16,71)</b>

- **IRPF (R\$ 1.979 milhões/+40,07%)**: resultado decorrente, principalmente, do acréscimo na arrecadação de Ganhos de Capital na Alienação de Bens (+87,50%), conforme observado no quadro a seguir;

#### ARRECADAÇÃO DO IRPF

PERÍODO: JANEIRO - 2016/2015

(A PREÇOS DE JANEIRO/2016 - IPCA)

UNIDADE: R\$ MILHÕES

DISCRIMINAÇÃO	ARRECADAÇÃO		DIFERENÇAS	
	JAN/16 [A]	JAN/15 [B]	[A]-[B]	[A]/[B]%
GANHOS DE CAPITAL NA ALIENAÇÃO DE BENS	1.097	585	512	87,50
OUTROS	883	828	54	6,58
<b>TOTAL</b>	<b>1.979</b>	<b>1.413</b>	<b>566</b>	<b>40,07</b>

- **IRPJ (R\$ 21.872 milhões/-3,99%) e CSLL (R\$ 12.386 milhões/-1,68%)**: esse resultado deveu-se, basicamente, à redução na arrecadação referente ao ajuste anual e ao lucro presumido. Com relação à estimativa mensal houve pagamentos extraordinários de, aproximadamente, R\$ 3.300 milhões.

Os quadros, a seguir, apresentam o desempenho da arrecadação dos principais itens do IRPJ e da CSLL, bem assim, dos setores que mais contribuíram para o resultado:

**ARRECADAÇÃO DO IRPJ/CSLL**  
**PERÍODO: JANEIRO - 2016/2015**  
**(A PREÇOS DE JANEIRO/2016 - IPCA)**

UNIDADE: R\$ MILHÕES

DISCRIMINAÇÃO	ARRECADAÇÃO		DIFERENÇAS	
	JAN/16 [A]	JAN/15 [B]	[A]-[B]	[A]/[B]%
ESTIMATIVA MENSAL	15.669	14.195	1.475	10,39
FINANCEIRA	8.295	5.182	3.113	60,08
DEMAIS	7.374	9.013	(1.639)	(18,18)
DECLARAÇÃO DE AJUSTE	4.890	5.396	(506)	(9,38)
FINANCEIRA	2.478	3.230	(751)	(23,26)
DEMAIS	2.411	2.166	245	11,31
BALANÇO TRIMESTRAL	2.325	2.574	(250)	(9,70)
LUCRO PRESUMIDO	8.790	10.475	(1.684)	(16,08)
OUTROS	2.583	2.738	(155)	(5,65)
<b>TOTAL</b>	<b>34.258</b>	<b>35.378</b>	<b>(1.120)</b>	<b>(3,17)</b>

**ARRECADAÇÃO DO IRPJ/CSLL POR DIVISÃO ECONÔMICA**  
**PERÍODO: JANEIRO - 2016/2015**  
**(A PREÇOS DE JANEIRO/2016 - IPCA)**

UNIDADE: R\$ MILHÕES

DIVISÃO ECONÔMICA (CNAE)	ARRECADAÇÃO		DIFERENÇAS	
	JAN/16 [A]	JAN/15 [B]	[A]-[B]	[A]/[B]%
. COMÉRCIO ATACADISTA	1.756	2.175	(419)	(19,27)
. COMÉRCIO VAREJISTA	1.612	1.997	(385)	(19,26)
. SERV. DE ESCRIT., APOIO ADMINIST. E OUTROS SERV.	677	1.058	(381)	(36,04)
. CONSTRUÇÃO DE EDIFÍCIOS	777	1.039	(261)	(25,16)
. ELETRICIDADE	1.421	1.654	(233)	(14,09)
. SEGUROS E PREVIDÊNCIA COMPLEMENTAR	2.239	2.449	(210)	(8,56)
. SERV. DE ARQUIT. E ENGENHARIA	314	470	(157)	(33,28)
. ATIVID. JURÍDICAS, DE CONTABILIDADE E DE AUDITORIA	584	725	(141)	(19,39)
. FABRICAÇÃO DE VEÍCULOS AUTOMOTORES	106	241	(135)	(55,87)
. OBRAS DE INFRA-ESTRUTURA	255	389	(133)	(34,29)
<b>SUBTOTAL [A]</b>	<b>9.742</b>	<b>12.196</b>	<b>(2.454)</b>	<b>(20,12)</b>
<b>DEMAIS [B]</b>	<b>24.516</b>	<b>23.182</b>	<b>1.334</b>	<b>5,75</b>
<b>TOTAL [C]=[A]+[B]</b>	<b>34.258</b>	<b>35.378</b>	<b>(1.120)</b>	<b>(3,17)</b>

- **IRRF-Rendimentos do Trabalho (R\$ 10.753 milhões/-8,20%):** o resultado reflete, principalmente, a variação nominal de -0,8% (IPCA -10,37%) da massa salarial habitual no mês de dezembro de 2015 em relação ao mesmo mês de 2014;
- **IRRF-Rendimentos de Capital (R\$ 4.956 milhões/+14,75%):** resultado explicado pelo acréscimo nominal de 39,89% no item “Aplicações de Renda Fixa (PF e PJ)”, conjugado com o acréscimo nominal de 182,43% na arrecadação do item referente às operações de swap;

- **IOF (R\$ 3.122 milhões/+14,59%):** resultado explicado, basicamente, pelo aumento na alíquota do IOF sobre operações de crédito das pessoas físicas, conforme Decreto nº 8.392, de 2015;

**ARRECADAÇÃO DO IOF**  
**PERÍODO: JANEIRO - 2016/2015**  
**(A PREÇOS DE JANEIRO/2016 - IPCA)**

UNIDADE: R\$ MILHÕES

DISCRIMINAÇÃO	ARRECADAÇÃO		DIFERENÇAS	
	JAN/16 [A]	JAN/15 [B]	[A]-[B]	[A]/[B]%
OPERAÇÕES DE CRÉDITO - PESSOA JURÍDICA	979	867	112	12,91
OPERAÇÕES DE CRÉDITO - PESSOA FÍSICA	995	814	181	22,27
OPERAÇÕES DE CâMBIO - SAÍDA DE MOEDA	288	381	(93)	(24,46)
OPERAÇÕES DE CâMBIO - ENTRADA DE MOEDA	159	81	78	96,32
<b>SUBTOTAL [A]</b>	<b>2.421</b>	<b>2.143</b>	<b>278</b>	<b>12,97</b>
TÍTULOS OU VALORES MOBILIÁRIOS	161	121	40	33,02
DEMAIS	540	460	80	17,27
<b>SUBTOTAL [B]</b>	<b>701</b>	<b>582</b>	<b>120</b>	<b>20,56</b>
<b>TOTAL</b>	<b>3.122</b>	<b>2.725</b>	<b>397</b>	<b>14,59</b>

- **Cofins (R\$ 19.321 milhões/-3,57%) e PIS/Pasep (R\$ 5.201 milhões/-4,57%):** esse resultado decorreu, fundamentalmente, da combinação dos seguintes fatores: a) redução do volume de compensações realizadas pelo setor financeiro em janeiro de 2016 em relação ao volume compensado em janeiro de 2015; b) alteração nas alíquotas do PIS/Cofins incidentes sobre gasolina, diesel e na importação de bens e serviços e, c) decréscimo real de 10,96% do volume de vendas de dezembro de 2015 em relação a dezembro de 2014 (PMC-IBGE).

O quadro a seguir apresenta a arrecadação dos principais itens e dos principais setores econômicos:

**ARRECADAÇÃO DA COFINS/PIS-PASEP**  
**PERÍODO: JANEIRO - 2016/2015**  
**(A PREÇOS DE JANEIRO/2016 - IPCA)**

UNIDADE: R\$ MILHÕES

DISCRIMINAÇÃO	ARRECADAÇÃO		DIFERENÇAS	
	JAN/16 [A]	JAN/15 [B]	[A]-[B]	[A]/[B]%
IMPORTAÇÃO	3.648	3.685	(37)	(1,00)
OUTROS	20.873	21.801	(928)	(4,26)
<b>TOTAL</b>	<b>24.522</b>	<b>25.487</b>	<b>(965)</b>	<b>(3,79)</b>

**ARRECAÇÃO DA COFINS/PIS-PASEP POR DIVISÃO ECONÔMICA**  
**PERÍODO: JANEIRO - 2016/2015**  
**(A PREÇOS DE JANEIRO/2016 - IPCA)**

UNIDADE: R\$ MILHÕES

DIVISÃO ECONÔMICA (CNAE)	ARRECAÇÃO		DIFERENÇAS	
	JAN/16 [A]	JAN/15 [B]	[A]-[B]	[A]/[B]%
. FABRICAÇÃO DE VEÍCULOS AUTOMOTORES	926	1.373	(448)	(32,59)
. TELECOMUNICAÇÕES	456	734	(278)	(37,92)
. COMÉRCIO VAREJISTA	1.484	1.715	(231)	(13,45)
. COMÉRCIO ATACADISTA	1.847	2.064	(216)	(10,47)
. FABRIC. DE EQUIP. DE INFORMÁTICA E ELETRÔNICOS	417	556	(140)	(25,09)
. TRANSPORTE TERRESTRE	391	525	(135)	(25,67)
. CONSTRUÇÃO DE EDIFÍCIOS	353	486	(133)	(27,46)
. OBRAS DE INFRA-ESTRUTURA	207	330	(122)	(37,15)
. FABRICAÇÃO DE MÁQUINAS E EQUIPAMENTOS	297	413	(116)	(27,97)
. COMÉRCIO E REPAR. DE VEÍC. AUTOMOT. E MOTOCICL.	229	307	(78)	(25,55)
<b>SUBTOTAL [A]</b>	<b>6.606</b>	<b>8.503</b>	<b>(1.897)</b>	<b>(22,31)</b>
<b>DEMAIS [B]</b>	<b>17.915</b>	<b>16.983</b>	<b>932</b>	<b>5,49</b>
<b>TOTAL [C]=[A]+[B]</b>	<b>24.522</b>	<b>25.487</b>	<b>(965)</b>	<b>(3,79)</b>

- **Cide-Combustíveis (R\$ 503 milhões/-):** alteração das alíquotas sobre gasolina e diesel a partir dos fatos geradores de maio de 2015 (Decreto 8.395, de 2015). Cabe destacar que essa contribuição estava, anteriormente, com alíquota zero;
- **Outras receitas administradas pela RFB (R\$ 1.941 milhões/-27,84%):** resultado influenciado pela conjugação dos seguintes fatores: a) redução nominal, de 20,80%, na arrecadação de Loterias; b) redução na arrecadação de parcelamentos especiais em consequência de quitações antecipadas;
- **Receita previdenciária (R\$ 30.865 milhões/-7,13%):** a Receita Própria apresentou variação real de -6,75% e as Demais de -8,96%.

**ARRECAÇÃO DA RECEITA PREVIDENCIÁRIA**  
**PERÍODO: JANEIRO - 2016/2015**  
**(A PREÇOS DE JANEIRO/2016 - IPCA)**

UNIDADE: R\$ MILHÕES

RECEITA PREVIDENCIÁRIA	ARRECAÇÃO		DIFERENÇAS	
	JAN/16 [A]	JAN/15 [B]	[A]-[B]	[A]/[B]%
PRÓPRIA	25.706	27.568	(1.862)	(6,75)
DEMAIS	5.159	5.667	(508)	(8,96)
<b>TOTAL</b>	<b>30.865</b>	<b>33.235</b>	<b>(2.370)</b>	<b>(7,13)</b>

O resultado decorreu, principalmente, em razão das desonerações sobre a folha de pagamentos, em especial, daquelas instituídas pelas Leis nº 12.715, de 2012, nº 12.794, de 2013

e nº 12.844, de 2013 e da elevação das alíquotas da Contribuição Previdenciária sobre Receita Bruta pela Lei nº 13.161, de 2015, par alguns setores (reversão parcial da desoneração).

A **massa salarial** habitual de dezembro de 2015 em relação a dezembro de 2014, apurada pela PME/IBGE nas seis principais regiões metropolitanas brasileiras, apresentou queda nominal de -0,80% em relação a igual período do ano anterior (IPCA -10,37%).

O Cadastro Geral de Empregados e Desempregados (CAGED/MTE) apresentou, para o período de janeiro a dezembro de 2015, **um saldo negativo de -1.542.371 empregos**. A contribuição dos principais setores para esse resultado foi a seguinte: indústria de transformação (-608,9 mil postos), construção civil (-417,0 mil postos), serviços (-276,1 mil postos) e comércio (-218,7 mil postos). Em dezembro de 2015, verificou-se uma redução de 596,2 mil postos de trabalho.

### **III. RECEITAS ADMINISTRADAS PELA RFB - DESEMPENHO DA ARRECADAÇÃO DE JANEIRO DE 2016 EM RELAÇÃO A DEZEMBRO DE 2015 (Tabelas I e I-A).**

A arrecadação das Receitas Administradas pela RFB apresentou, no mês de janeiro de 2016, variação real (IPCA) de **+5,28%** em relação ao mês anterior.

Esse resultado decorreu, fundamentalmente, em razão de fatores sazonais, tais como:

- antecipação de recolhimento do item Declaração de Ajuste de IRPJ e CSLL, em janeiro de 2016;
- recolhimento da Contribuição Previdenciária referente ao décimo-terceiro salário no mês de dezembro de 2015;
- apuração semestral do IRRF-Rendimentos do Capital sobre aplicações financeiras em fundos de renda fixa com recolhimento nos meses de junho e dezembro (Lei nº 10.892, de 2004);

## IV. ARRECADAÇÃO POR BASES DE INCIDÊNCIA

### ARRECADAÇÃO DAS RECEITAS ADMINISTRADAS PELA RFB POR BASE DE INCIDÊNCIA (\*)

PERÍODO: 2014, 2015 E JANEIRO DE 2016

(A PREÇOS DE JANEIRO/2016 - IPCA)

UNIDADE: R\$ MILHÕES

DISCRIMINAÇÃO	2014		2015		JAN-2016	
	VALOR	%	VALOR	%	VALOR	%
TRIBUTOS SOBRE RENDA E PROPRIEDADE	427.643	32,40	407.290	32,37	55.799	44,23
TRIBUTOS SOBRE FOLHA DE SALÁRIOS	389.641	29,52	367.197	29,18	28.781	22,82
TRIBUTOS SOBRE BENS E SERVIÇOS	437.339	33,13	414.794	32,96	36.503	28,94
TRIBUTOS SOBRE TRANSAÇÕES FINANCEIRAS	34.252	2,60	36.628	2,91	3.122	2,48
OUTROS	31.000	2,35	32.519	2,58	1.939	1,54
<b>TOTAL</b>	<b>1.319.875</b>	<b>100,00</b>	<b>1.258.428</b>	<b>100,00</b>	<b>126.143</b>	<b>100,00</b>

O exame da tabela acima demonstra a estabilidade da participação das bases de incidência nos anos de 2014 e 2015. A base renda e propriedade participa com, aproximadamente, 32%, a base folha de salários com 29%, a base bens e serviços com 33%, a base dos tributos financeiros com 3% e a base outros também, com, aproximadamente 3%.

Dessa análise depreende-se que, para os tributos de competência da União, as bases renda e propriedade e bens e serviços participam praticamente na mesma proporção, ao contrário do que se vê quando se examina a arrecadação total englobando as três esferas de governo.

Não se pode esquecer que o Imposto sobre Operações relativas à Circulação de Mercadorias e sobre Prestações de Serviços de Transporte Interestadual e Intermunicipal e de Comunicação (ICMS), de competência estadual e distrital, é o tributo com maior arrecadação em relação a todos os demais e incide, justamente, sobre a base bens e serviços. Deste modo, quando se considera as três esferas de governo a base de incidência com maior participação proporcional passa a ser aquela referente a bens e serviços.

Com relação ao ano de 2016, a base renda participa com 44% uma vez que o ajuste anual do IRPJ ocorre no primeiro trimestre do ano, aumentando, pontualmente, essa base de incidência. (ressalta-se que, para 2016, a tabela considera apenas o mês de janeiro)

### (\*) ANEXO METODOLÓGICO – ARRECADAÇÃO POR BASES DE INCIDÊNCIA

O presente anexo tem como objetivo apresentar a metodologia empregada na análise da **Arrecadação por Bases de Incidência**, que passa, a partir de agora, a fazer parte da nota de arrecadação mensal elaborada pela Secretaria da Receita Federal do Brasil (RFB).

O primeiro ponto importante a ser destacado é que essa apresentação não segue a metodologia de cálculo adotada no estudo da Carga Tributária que vem sendo elaborado pela RFB desde 1995. No estudo da Carga Tributária, uma premissa básica adotada é que o enfoque econômico sempre deve prevalecer sobre o enfoque jurídico, de forma que qualquer pagamento efetuado pelo contribuinte que seja compulsório, mesmo que sem natureza jurídica de tributo, será levado em conta. Esse é o caso, por exemplo, do Fundo de Garantia por Tempo de Serviço (FGTS) e do Salário-Família. Outro enfoque



adotado no estudo da Carga é que dos pagamentos compulsórios são excluídos aqueles que configuram penalidade, sanção ou outros acréscimos legais.

No caso da análise da arrecadação por base de incidência, serão considerados somente os tributos administrados pela RFB, aí consideradas as receitas compulsórias decorrentes dos acréscimos legais para cada tributo. O motivo para inclusão é o fato dos acréscimos legais refletirem não só a mesma natureza jurídica do tributo, como também um esforço fiscal efetivo do Estado na busca dos tributos pagos a destempo.

Esses dois pontos relevantes são suficientes para mostrar ao leitor que não haverá uma comparabilidade direta e imediata entre as informações produzidas, devendo-se sempre estar atento aos caminhos adotados em cada estudo. As demais diferenças adotadas serão comentadas a seguir para cada base de incidência apresentada, quando for o caso.

As bases de incidência escolhidas serão as mesmas do estudo da Carga Tributária, com a única diferença que à base Renda será adicionada a base Propriedade, uma vez que o único tributo sobre a propriedade de competência da União é Imposto sobre a Propriedade Territorial Rural (ITR), cuja arrecadação não é expressiva frente aos demais tributos. Desse modo, as bases de incidência escolhidas em nosso enfoque serão:

1. Tributos sobre Renda e Propriedade;
2. Tributos sobre Folha de Salários;
3. Tributos sobre Bens e Serviços;
4. Tributos sobre Transações Financeiras; e
5. Outros Tributos.

A seguir são apresentadas as agregações a cada uma das bases de incidência apresentadas.

### **1. Tributos sobre Renda e Propriedade**

Essa base de incidência é composta pelos seguintes tributos: Imposto de Renda da Pessoa Física, Imposto de Renda da Pessoa Jurídica, Contribuição Social sobre o Lucro Líquido, Imposto de Renda Retido na Fonte em todas as suas modalidades (Trabalho, Capital, Residentes no Exterior e Outros), Contribuições sobre Concursos sobre Prognósticos e Imposto sobre a Propriedade Territorial Rural. Uma diferença relevante a ser apontada em relação ao estudo da Carga Tributária é que no item referente ao Imposto de Renda da Pessoa Jurídica foi mantida a arrecadação relativa ao Lucro Presumido. Ainda que a base de cálculo desse tributo seja a receita bruta da empresa, entende-se que as alíquotas aplicáveis refletem, de alguma maneira, a lucratividade do negócio.

### **2. Tributos sobre Folha de Salários**

Essa base de incidência é composta pelos seguintes tributos: Contribuições Previdenciárias (Contribuições sobre Empresas em Geral e Contribuições destinadas a outras entidades ou fundos); e Contribuições ao PIS-Folha/Pasep e Contribuição para o Plano de Seguridade Social do Servidor (CPSS).

### **3. Tributos sobre Bens e Serviços**

Essa base de incidência é composta pelos seguintes tributos: Contribuição para o Financiamento da Seguridade Social (Cofins); a Contribuição para o Programa de Integração Social (PIS), exceto a incidente sobre Folha de Salários; Imposto sobre Produtos Industrializados (IPI) em todas as suas

modalidades (Bebidas, Fumo, Automóveis, Vinculado à Importação e Outros); Tributos sobre o Comércio Exterior (Imposto de Importação, e Imposto de Exportação); CIDE-Combustíveis e Contribuições Previdenciárias sobre o faturamento.

#### **4. Tributos sobre Transações Financeiras;**

Essa base de incidência é composta pelos seguintes tributos: IOF (Imposto sobre Operações de Crédito, Câmbio e Seguro, ou relativas a Títulos ou Valores Mobiliários) e CPMF (Contribuição Provisória sobre Movimentação Financeira), com arrecadação residual relativa a fatos geradores pretéritos.

#### **5. Outros Tributos.**

Essa base de incidência é composta pelos seguintes tributos: Todos os tributos não classificados nas bases de incidência anteriores, como, por exemplo: CIDE-Remessas, Contribuição sobre Lojas Francas e Selos de Controle, Depósitos Judiciais e Receitas da Dívida Ativa não pertencentes às bases de incidência anteriores.

#### **Receitas de Parcelamento**

Como regra, a receita de parcelamento de débitos vencidos deve ser alocada na categoria em que se enquadra o respectivo tributo. No caso dos parcelamentos que englobem mais de um tributo e cujo pagamento possa ser distribuído entre eles, adota-se a regra de alocação correspondente. Caso não seja possível alocar junto ao respectivo tributo, os valores pagos decorrentes de parcelamento foram incluídos na categoria Outros Tributos.

#### **Receitas do Simples-Nacional**

As Receitas arrecadadas pelo Simples-Nacional serão alocadas nos respectivos tributos de acordo com a classificação dada pela legislação vigente. Portanto, ao contrário do estudo da Carga Tributária, que alocada a arrecadação total do Simples-Nacional na base de bens e serviços, em nossa metodologia estará alocada aos respectivos tributos.

## V. INFORMAÇÕES ADICIONAIS

### a) Parcelamentos

#### a.1) Refis

O quadro a seguir mostra a evolução da arrecadação do REFIS, referente aos impostos e contribuições administrados pela RFB, no ano de 2015 e nos mês de janeiro de 2016.

**ARRECADAÇÃO DO REFIS**  
**PERÍODO: 2015 E JANEIRO DE 2016**  
**(A PREÇOS CORRENTES)**  
 UNIDADE: R\$ MILHÕES

MÊS	ARRECADAÇÃO
JAN-DEZ 2015	189
JAN 2016	20

#### a.2) Paes e Paex

Os quadros, a seguir, mostram a arrecadação relativa ao parcelamento especial (Paes), em conformidade com o art. 1º da Lei 10.684/03, e ao Paex, em conformidade com a Medida Provisória 303/06.

**ARRECADAÇÃO DO PAES**  
**PERÍODO: 2015 E JANEIRO DE 2016**  
**(A PREÇOS CORRENTES)**

MÊS	PESSOAS FÍSICAS		PESSOAS JURÍDICAS		TOTAL	
	VALOR (R\$ MILHÕES)	Nº CONTRIB. COM DÉBITOS EM PARCELAMENTO	VALOR (R\$ MILHÕES)	Nº CONTRIB. COM DÉBITOS EM PARCELAMENTO	VALOR (R\$ MILHÕES)	Nº CONTRIB. COM DÉBITOS EM PARCELAMENTO
JAN-DEZ 2015	14	-	285	-	299	-
JAN 2016	1	945	28	3.447	29	4.392

**ARRECAÇÃO MP Nº 303/06 (PAEX)  
PERÍODO: 2015 E JANEIRO DE 2016  
(A PREÇOS CORRENTES)**

UNIDADE: R\$ MILHÕES

RECEITAS	2015	JAN 2016
I. IMPORTAÇÃO	1	0
IPI	4	0
I. RENDA	27	2
IOF	0	-
COFINS	110	7
PIS/PASEP	39	3
CSLL	13	1
SIMPLES (*)	23	2
OUTRAS	3	0
<b>RECEITA ADMINISTRADA PELA RFB</b>	<b>220</b>	<b>17</b>

(\*) Art. 8º MP 303/06.

**a.3) Parcelamento - Lei 11.941/09 (códigos específicos)**

O quadro a seguir mostra a arrecadação relativa ao parcelamento, em conformidade com a Lei 11.941/09.

**ARRECAÇÃO DA LEI Nº 11.941/09  
PERÍODO: 2009 A 2015 E JANEIRO DE 2016  
(A PREÇOS CORRENTES)**

UNIDADE: R\$ MILHÕES

MÊS	PREVIDENCIÁRIA	DEMAIS	TOTAL
JAN-DEZ 2009	730	4.008	4.739
JAN-DEZ 2010	2.091	5.598	7.690
JAN-DEZ 2011	3.907	17.112	21.019
JAN-DEZ 2012	3.960	12.600	16.560
JAN-DEZ 2013	3.493	10.439	13.932
JAN-DEZ 2014	3.112	10.056	13.168
JAN-DEZ 2015	1.836	4.718	6.554
JAN 2016	141	383	524

#### a.4) Parcelamento - Lei 12.865/13

O quadro a seguir mostra a arrecadação relativa ao parcelamento instituído pela Lei 12.865/13.

**ARRECADAÇÃO DA LEI Nº 12.865/13**  
**PERÍODO: 2013 A 2015 E JANEIRO DE 2016**  
**(A PREÇOS CORRENTES)**

UNIDADE: R\$ MILHÕES

MÊS	PREVIDENCIÁRIA	DEMAIS			TOTAL GERAL
		REABERTURA LEI 11.941/09	OUTRAS MODALIDADES	TOTAL	
OUT-DEZ 2013	175	1.247	20.363	21.610	21.786
JAN-DEZ 2014	611	2.973	2.023	4.996	5.607
JAN-DEZ 2015	485	1.779	1.335	3.114	3.599
JAN 2016	38	136	124	261	299

#### a.5) Parcelamento - Lei 12.996/14

O quadro a seguir mostra a arrecadação relativa ao parcelamento instituído pela Lei 12.996/14.

**ARRECADAÇÃO DA LEI Nº 12.996/14**  
**PERÍODO: 2014 A 2015 E JANEIRO DE 2016**  
**(A PREÇOS CORRENTES)**

UNIDADE: R\$ MILHÕES

MÊS	PREVIDENCIÁRIA	DEMAIS	TOTAL
JUL-DEZ 2014	3.336	9.668	13.003
JAN-DEZ 2015	1.926	9.362	11.288
JAN 2016	124	424	548

#### b) Simples-Nacional

O quadro a seguir mostra a arrecadação relativa ao Simples-Nacional, instituído pela Lei Complementar 123, de 14 de dezembro de 2006.

**ARRECADAÇÃO DO SIMPLES**  
**PERÍODO: JANEIRO - 2016/2015**  
**(A PREÇOS CORRENTES)**

UNIDADE: R\$ MILHÕES

MÊS	SIMPLES					
	RFB		ICMS/ISS		TOTAL	
	2016	2015	2016	2015	2016	2015
JAN 2016	5.185	4.913	1.593	1.526	6.778	6.439

### c) Decomposição da arrecadação do IRPJ

**ARRECADAÇÃO DO IRPJ**  
**PERÍODO: 2015 E JANEIRO DE 2016**  
**(A PREÇOS CORRENTES)**

UNIDADE: R\$ MILHÕES

MÊS	LUCRO REAL		LUCRO PRESUMIDO		OUTROS		TOTAL	
	VALOR	%	VALOR	%	VALOR	%	VALOR	%
JAN-DEZ 2015	68.497	60,41	30.174	26,61	14.725	12,99	113.397	100,00
JAN 2016	14.863	67,96	5.705	26,08	1.304	5,96	21.872	100,00

### d) Arrecadação dos rendimentos de capital

**ARRECADAÇÃO DE IRRF-RENDIMENTOS DE CAPITAL**  
**PERÍODO: JANEIRO - 2016/2015**  
**(A PREÇOS CORRENTES)**

UNIDADE: R\$ MILHÕES

MÊS	FUNDOS DE RENDA FIXA		OPERAÇÕES DE SWAP		JUROS REMUN. CAP. PRÓPRIO		APLICAÇÃO DE RENDA FIXA (PF e PJ)		OUTRAS		TOTAL	
	2016	2015	2016	2015	2016	2015	2016	2015	2016	2015	2016	2015
JAN	449	447	429	152	1.373	1.289	1.749	1.250	956	763	4.956	3.901
VAR. % 2016/2015	0,27		182,43		6,55		39,89		25,30		27,04	

### e) Arrecadação previdenciária - repasses

A tabela a seguir apresenta a receita previdenciária, proveniente de repasses, para o mês de janeiro dos anos de 2014 e 2015.

**ARRECADAÇÃO PREVIDENCIÁRIA - REPASSES**  
**PERÍODO: JANEIRO - 2016/2015**  
**(A PREÇOS CORRENTES)**

UNIDADE: R\$ MILHÕES

REPASSES	ARRECADAÇÃO		DIFERENÇAS	
	JAN/16 [A]	JAN/15 [B]	[A]-[B]	[A]/[B]% (IPCA)
SIMPLES /PAES/PAEX	3.195	3.133	62	(7,88)
Parcelamentos / Lei 11.941/09 / Lei 12.996/14	166	254	(88)	(40,84)
Programa de Recuperação Fiscal - REFIS	9	10	(1)	(15,18)
Outros	1	1	0	31,22
<b>TOTAL REPASSES</b>	<b>3.372</b>	<b>3.397</b>	<b>(26)</b>	<b>(10,35)</b>

**f) Receitas administradas por outros órgãos**
**ARRECADAÇÃO DAS RECEITAS ADMINISTRADAS POR OUTROS ÓRGÃOS**
**PERÍODO: JANEIRO - 2016/2015**
**(A PREÇOS DE JANEIRO/2016 - IPCA)**
**UNIDADE: R\$ MILHÕES**

DISCRIMINAÇÃO	ARRECADAÇÃO		DIFERENÇAS	
	JAN/16 [A]	JAN/15 [B]	[A]-[B]	[A]/[B]%
ROYALTIES	2.869	4.885	(2.016)	(41,27)
OUTROS	373	495	(123)	(24,77)
<b>TOTAL</b>	<b>3.242</b>	<b>5.380</b>	<b>(2.138)</b>	<b>(39,75)</b>

**g) Desonerações Tributárias**
**DESONERAÇÕES TRIBUTÁRIAS**
**PERÍODO: JANEIRO - 2016/2015**
**(A Preços Correntes)**
**UNIDADE: R\$ Milhões**

DISCRIMINAÇÃO	JANEIRO		
	2016 [A]	2015 [B]	[A] - [B]
Cide-Combustível	-	1.088	(1.088)
Folha de Salários	1.211	2.012	(802)
ICMS Base de Cálculo PIS/COFINS-Importação	-	342	(342)
IOF-Crédito PF	-	341	(341)
Nafta e Álcool	224	324	(100)
Entidades Benéficas - Cebas	114	152	(38)
PRONON e PRONAS	8	7	0
Vale-Cultura	66	62	5
INOVAR-Auto	79	74	5
REPNBL-Redes	96	91	6
IRPF-Transportadores	127	119	8
Depreciação Acelerada BK	139	130	8
Lucro Presumido	100	90	10
Transporte Coletivo	142	132	10
Tributação PLR	186	175	11
Planos de Saúde	188	175	13
IPI-Total	564	520	44
Cesta Básica	922	857	65
Simples e MEI	1.034	965	69
Outros	1.894	2.384	(490)
<b>TOTAL</b>	<b>7.093</b>	<b>10.040</b>	<b>(2.947)</b>

Obs: Tabela refere-se ao impacto em 2016 e 2015 das desonerações instituídas desde 2010.

# ANEXOS



**TABELA I**  
**ARRECADAÇÃO DAS RECEITAS FEDERAIS**  
**PERÍODO: JANEIRO DE 2016 E JANEIRO E DEZEMBRO DE 2015**  
**(A PREÇOS CORRENTES)**

UNIDADE: R\$ MILHÕES

RECEITAS	2016	2015		VARIAÇÃO (%)	
	JANEIRO	DEZEMBRO	JANEIRO	JAN/16 DEZ/15	JAN/16 JAN/15
IMPOSTO SOBRE IMPORTAÇÃO	2.977	2.674	3.332	11,33	(10,67)
I.P.I-TOTAL	4.115	4.113	5.421	0,06	(24,09)
I.P.I-FUMO	756	538	1.552	40,52	(51,26)
I.P.I-BEBIDAS	172	251	289	(31,69)	(40,67)
I.P.I-AUTOMÓVEIS	338	319	349	6,16	(3,13)
I.P.I-VINCULADO À IMPORTAÇÃO	1.154	1.174	1.392	(1,74)	(17,14)
I.P.I-OUTROS	1.695	1.830	1.838	(7,38)	(7,79)
IMPOSTO SOBRE A RENDA-TOTAL	43.392	33.056	39.929	31,27	8,67
I.RENDA-PESSOA FÍSICA	1.979	1.432	1.276	38,18	55,07
I.RENDA-PESSOA JURÍDICA	21.872	6.498	20.578	236,61	6,29
ENTIDADES FINANCEIRAS	6.300	1.067	4.447	490,60	41,67
DEMAIS EMPRESAS	15.572	5.431	16.131	186,72	(3,47)
I.RENDA-RETIDO NA FONTE	19.541	25.126	18.075	(22,23)	8,11
I.R.R.F-RENDIMENTOS DO TRABALHO	10.735	9.261	10.563	15,91	1,63
I.R.R.F-RENDIMENTOS DE CAPITAL	4.956	11.599	3.901	(57,27)	27,04
I.R.R.F-RENDIMENTOS DE RESIDENTES NO EXTERIOR	2.656	3.367	2.618	(21,12)	1,45
I.R.R.F-OUTROS RENDIMENTOS	1.194	899	993	32,86	20,25
IOF - I. S/ OPERAÇÕES FINANCEIRAS	3.122	3.044	2.461	2,55	26,86
ITR - I. TERRITORIAL RURAL	21	95	16	(77,99)	30,84
COFINS - CONTRIB. P/ A SEGURIDADE SOCIAL	19.321	17.052	18.099	13,31	6,75
ENTIDADES FINANCEIRAS	1.670	1.361	1.092	22,74	52,93
DEMAIS EMPRESAS	17.651	15.692	17.007	12,49	3,79
CONTRIBUIÇÃO PARA O PIS/PASEP	5.201	4.492	4.923	15,77	5,64
ENTIDADES FINANCEIRAS	221	193	181	14,61	22,25
DEMAIS EMPRESAS	4.979	4.299	4.742	15,83	5,01
CSLL - CONTRIB. SOCIAL S/ LUCRO LÍQUIDO	12.386	3.823	11.379	223,99	8,85
ENTIDADES FINANCEIRAS	4.489	662	3.176	578,32	41,34
DEMAIS EMPRESAS	7.897	3.161	8.203	149,81	(3,73)
CIDE-COMBUSTÍVEIS	503	468	0	7,54	108.753,15
PSS - CONTRIB. DO PLANO DE SEGURIDADE DO SERVIDOR	2.301	3.113	2.411	(26,10)	(4,59)
OUTRAS RECEITAS ADMINISTRADAS	1.941	2.474	2.429	(21,54)	(20,11)
<b>SUBTOTAL [A]</b>	<b>95.278</b>	<b>74.403</b>	<b>90.402</b>	<b>28,06</b>	<b>5,39</b>
<b>RECEITA PREVIDENCIÁRIA [B]</b>	<b>30.865</b>	<b>45.052</b>	<b>30.021</b>	<b>(31,49)</b>	<b>2,81</b>
PRÓPRIA	25.706	42.034	24.902	(38,84)	3,23
DEMAIS	5.159	3.018	5.119	70,94	0,78
<b>ADMINISTRADAS PELA RFB [C]=[A]+[B]</b>	<b>126.143</b>	<b>119.455</b>	<b>120.422</b>	<b>5,60</b>	<b>4,75</b>
<b>ADMINISTRADAS POR OUTROS ÓRGÃOS [D]</b>	<b>3.242</b>	<b>2.047</b>	<b>4.860</b>	<b>58,37</b>	<b>(33,30)</b>
<b>TOTAL GERAL [E]=[C]+[D]</b>	<b>129.385</b>	<b>121.502</b>	<b>125.282</b>	<b>6,49</b>	<b>3,28</b>

**TABELA I-A**  
**ARRECADAÇÃO DAS RECEITAS FEDERAIS**  
**PERÍODO: JANEIRO DE 2016 E JANEIRO E DEZEMBRO DE 2015**  
**(A PREÇOS DE JANEIRO/2016 - IPCA)**

UNIDADE: R\$ MILHÕES

RECEITAS	2016	2015		VARIAÇÃO (%)	
	JANEIRO	DEZEMBRO	JANEIRO	JAN/16 DEZ/15	JAN/16 JAN/15
IMPOSTO SOBRE IMPORTAÇÃO	2.977	2.708	3.689	9,94	(19,31)
I.P.I-TOTAL	4.115	4.165	6.001	(1,19)	(31,43)
I.P.I-FUMO	756	545	1.718	38,76	(55,97)
I.P.I-BEBIDAS	172	254	320	(32,55)	(46,40)
I.P.I-AUTOMÓVEIS	338	323	386	4,83	(12,50)
I.P.I-VINCULADO À IMPORTAÇÃO	1.154	1.189	1.541	(2,98)	(25,15)
I.P.I-OUTROS	1.695	1.854	2.035	(8,54)	(16,71)
IMPOSTO SOBRE A RENDA-TOTAL	43.392	33.476	44.204	29,62	(1,84)
I.RENDA-PESSOA FÍSICA	1.979	1.450	1.413	36,44	40,07
I.RENDA-PESSOA JURÍDICA	21.872	6.580	22.781	232,39	(3,99)
ENTIDADES FINANCEIRAS	6.300	1.080	4.923	483,19	27,97
DEMAIS EMPRESAS	15.572	5.500	17.858	183,13	(12,80)
I.RENDA-RETIDO NA FONTE	19.541	25.445	20.010	(23,20)	(2,35)
I.R.R.F-RENDIMENTOS DO TRABALHO	10.735	9.379	11.694	14,46	(8,20)
I.R.R.F-RENDIMENTOS DE CAPITAL	4.956	11.746	4.319	(57,81)	14,75
I.R.R.F-RENDIMENTOS DE RESIDENTES NO EXTERIOR	2.656	3.409	2.898	(22,11)	(8,36)
I.R.R.F-OUTROS RENDIMENTOS	1.194	910	1.100	31,20	8,62
IOF - I. S/ OPERAÇÕES FINANCEIRAS	3.122	3.083	2.725	1,27	14,59
ITR - I. TERRITORIAL RURAL	21	97	18	(78,27)	18,18
COFINS - CONTRIB. P/ A SEGURIDADE SOCIAL	19.321	17.269	20.037	11,88	(3,57)
ENTIDADES FINANCEIRAS	1.670	1.378	1.209	21,20	38,14
DEMAIS EMPRESAS	17.651	15.891	18.828	11,08	(6,25)
CONTRIBUIÇÃO PARA O PIS/PASEP	5.201	4.549	5.450	14,32	(4,57)
ENTIDADES FINANCEIRAS	221	196	200	13,18	10,42
DEMAIS EMPRESAS	4.979	4.353	5.249	14,37	(5,15)
CSLL - CONTRIB. SOCIAL S/ LUCRO LÍQUIDO	12.386	3.871	12.597	219,93	(1,68)
ENTIDADES FINANCEIRAS	4.489	670	3.516	569,81	27,67
DEMAIS EMPRESAS	7.897	3.201	9.081	146,68	(13,04)
CIDE-COMBUSTÍVEIS	503	474	1	6,20	98.226,51
PSS - CONTRIB. DO PLANO DE SEGURIDADE DO SERVIDOR	2.301	3.153	2.670	(27,02)	(13,82)
OUTRAS RECEITAS ADMINISTRADAS	1.941	2.505	2.689	(22,52)	(27,84)
<b>SUBTOTAL [A]</b>	<b>95.278</b>	<b>75.348</b>	<b>100.080</b>	<b>26,45</b>	<b>(4,80)</b>
<b>RECEITA PREVIDENCIÁRIA [B]</b>	<b>30.865</b>	<b>45.624</b>	<b>33.235</b>	<b>(32,35)</b>	<b>(7,13)</b>
PRÓPRIA	25.706	42.568	27.568	(39,61)	(6,75)
DEMAIS	5.159	3.056	5.667	68,79	(8,96)
<b>ADMINISTRADAS PELA RFB [C]=[A]+[B]</b>	<b>126.143</b>	<b>120.972</b>	<b>133.314</b>	<b>4,27</b>	<b>(5,38)</b>
<b>ADMINISTRADAS POR OUTROS ÓRGÃOS [D]</b>	<b>3.242</b>	<b>2.073</b>	<b>5.380</b>	<b>56,38</b>	<b>(39,75)</b>
<b>TOTAL GERAL [E]=[C]+[D]</b>	<b>129.385</b>	<b>123.045</b>	<b>138.694</b>	<b>5,15</b>	<b>(6,71)</b>

**TABELA II**  
**ARRECAÇÃO DAS RECEITAS FEDERAIS**  
**PERÍODO: JANEIRO DE 2012 A JANEIRO DE 2016**  
**(A PREÇOS CORRENTES)**

UNIDADE: R\$ MILHÕES

MÊS	I. Renda	IPI (Exceto IPI-Vinculado)	I. Importação e IPI-Vinculado	Contribuições (*)	Receita Previdenciária	Outros	Receitas Administradas pela RFB	Receitas Administradas por Outros Órgãos	Total Geral (**)
JAN	32.506	3.295	3.625	29.913	23.693	3.994	97.025	5.555	102.579
FEV	17.548	2.254	3.405	22.737	20.629	3.584	70.157	1.746	71.902
MAR	21.523	2.247	3.771	23.927	24.456	4.499	80.423	1.944	82.367
ABR	27.837	2.916	3.529	25.292	23.932	3.300	86.807	5.821	92.628
MAIO	17.712	2.727	4.322	22.817	24.013	4.354	75.945	2.026	77.971
JUN	21.934	2.159	3.775	23.996	23.873	3.509	79.246	1.861	81.107
JUL	21.998	2.097	4.090	26.132	24.417	3.416	82.150	5.796	87.947
AGO	16.603	2.213	4.440	24.109	24.864	3.237	75.467	1.607	77.074
SET	17.823	2.497	3.688	24.898	24.079	3.486	76.473	1.742	78.215
OUT	23.119	2.224	4.492	27.174	24.698	3.401	85.109	5.407	90.516
NOV	20.538	2.697	4.054	26.355	24.860	3.430	81.933	1.774	83.707
DEZ	25.006	2.636	3.885	26.762	38.806	4.260	101.354	1.892	103.246
<b>JAN-DEZ 2012</b>	<b>264.146</b>	<b>29.962</b>	<b>47.076</b>	<b>304.114</b>	<b>302.321</b>	<b>44.470</b>	<b>992.089</b>	<b>37.171</b>	<b>1.029.260</b>
JAN	38.138	3.260	4.174	34.893	26.088	3.380	109.934	6.132	116.066
FEV	17.850	2.136	3.339	23.069	24.606	3.264	74.265	1.786	76.051
MAR	19.438	2.276	3.968	23.924	25.033	3.652	78.293	1.820	80.113
ABR	29.040	2.539	4.251	27.574	26.054	3.620	93.078	5.636	98.714
MAIO	22.191	2.570	3.980	27.860	26.200	3.491	86.293	1.568	87.860
JUN	21.270	2.685	4.120	25.236	25.891	4.718	83.920	1.761	85.681
JUL	23.903	2.536	4.776	27.970	26.490	3.435	89.110	5.185	94.294
AGO	18.659	2.524	4.827	25.706	26.891	3.404	82.011	1.946	83.957
SET	18.820	2.813	4.488	25.436	26.748	3.959	82.265	1.947	84.212
OUT	26.454	2.661	5.208	29.166	27.369	3.893	94.751	6.247	100.998
NOV	22.855	2.945	4.460	28.753	27.599	23.966	110.577	1.941	112.518
DEZ	28.961	2.950	4.816	28.927	42.965	7.544	116.165	2.200	118.365
<b>JAN-DEZ 2013</b>	<b>287.580</b>	<b>31.897</b>	<b>52.408</b>	<b>328.515</b>	<b>331.937</b>	<b>68.326</b>	<b>1.100.661</b>	<b>38.169</b>	<b>1.138.830</b>
JAN	39.723	3.632	4.914	36.240	28.719	3.885	117.112	6.555	123.667
FEV	18.337	2.384	4.266	24.991	27.338	3.774	81.090	2.053	83.143
MAR	21.885	2.567	4.276	25.733	26.955	3.243	84.660	1.965	86.625
ABR	33.140	2.751	4.221	28.297	27.725	3.639	99.772	6.114	105.885
MAIO	21.022	2.825	4.245	26.226	28.034	3.573	85.925	1.971	87.897
JUN	23.972	2.926	3.777	26.669	28.060	3.811	89.213	2.174	91.387
JUL	25.314	2.706	4.200	28.118	28.119	4.303	92.759	6.058	98.816
AGO	22.590	2.845	4.092	27.183	29.285	6.322	92.318	2.060	94.377
SET	20.151	2.910	4.541	26.416	29.073	5.599	88.691	2.030	90.721
OUT	26.647	3.183	4.853	30.386	29.150	5.630	99.850	6.367	106.216
NOV	24.440	3.532	4.423	31.376	30.325	8.365	102.461	2.012	104.472
DEZ	27.215	3.263	4.219	27.394	45.068	5.765	112.924	1.820	114.744
<b>JAN-DEZ 2014</b>	<b>304.437</b>	<b>35.524</b>	<b>52.026</b>	<b>339.028</b>	<b>357.851</b>	<b>57.908</b>	<b>1.146.775</b>	<b>41.176</b>	<b>1.187.950</b>
JAN	39.929	4.029	4.724	36.813	30.021	4.906	120.422	4.860	125.282
FEV	21.960	2.258	4.194	27.389	28.281	4.616	88.698	1.284	89.982
MAR	24.936	2.291	5.480	26.927	28.524	4.350	92.508	1.605	94.112
ABR	33.986	2.670	4.732	30.057	29.311	5.043	105.799	3.442	109.241
MAIO	22.787	2.587	4.128	26.595	29.187	4.682	89.967	1.533	91.500
JUN	26.816	2.473	4.610	26.975	28.955	5.411	95.239	1.852	97.091
JUL	26.532	2.483	5.014	30.111	29.097	7.142	100.378	4.490	104.868
AGO	20.739	2.523	4.813	27.402	29.114	7.511	92.101	1.637	93.738
SET	21.628	2.796	5.094	28.196	28.919	6.985	93.618	1.621	95.239
OUT	26.780	2.703	4.995	30.445	29.008	5.317	99.248	4.282	103.530
NOV	22.953	2.694	4.204	29.814	28.927	5.215	93.807	1.654	95.461
DEZ	33.056	2.938	3.848	28.949	45.052	5.612	119.455	2.047	121.502
<b>JAN-DEZ 2015</b>	<b>322.101</b>	<b>32.446</b>	<b>55.836</b>	<b>349.670</b>	<b>364.396</b>	<b>66.791</b>	<b>1.191.240</b>	<b>30.307</b>	<b>1.221.546</b>
<b>JAN 2016</b>	<b>43.392</b>	<b>2.962</b>	<b>4.130</b>	<b>39.711</b>	<b>30.865</b>	<b>5.084</b>	<b>126.143</b>	<b>3.242</b>	<b>129.385</b>

(\*) CPMF, COFINS, PIS/PASEP, CSLL e CIDE-COMBUSTÍVEIS.

**TABELA II-A**  
**ARRECAÇÃO DAS RECEITAS FEDERAIS**  
**PERÍODO: JANEIRO DE 2012 A JANEIRO DE 2016**  
**(A PREÇOS DE JANEIRO/2016 - IPCA)**

UNIDADE: R\$ MILHÕES

MÊS	I. Renda	IPI (Exceto IPI-Vinculado)	I. Importação e IPI-Vinculado	Contribuições (*)	Receita Previdenciária	Outros	Receitas Administradas pela RFB	Receitas Administradas por Outros Órgãos	Total Geral (**)
JAN	43.213	4.380	4.819	39.765	31.497	5.309	128.984	7.384	136.368
FEV	23.223	2.983	4.506	30.090	27.301	4.744	92.848	2.310	95.158
MAR	28.424	2.967	4.980	31.600	32.299	5.941	106.212	2.567	108.779
ABR	36.530	3.827	4.631	33.190	31.406	4.331	113.914	7.639	121.553
MAIO	23.160	3.565	5.651	29.835	31.398	5.693	99.302	2.650	101.952
JUN	28.657	2.821	4.931	31.352	31.191	4.585	103.536	2.432	105.968
JUL	28.618	2.727	5.321	33.996	31.765	4.444	106.871	7.541	114.412
AGO	21.511	2.867	5.753	31.236	32.214	4.194	97.776	2.082	99.858
SET	22.961	3.217	4.752	32.076	31.021	4.491	98.517	2.244	100.762
OUT	29.609	2.849	5.753	34.802	31.631	4.356	109.000	6.924	115.925
NOV	26.146	3.433	5.161	33.552	31.649	4.366	104.306	2.259	106.565
DEZ	31.584	3.329	4.907	33.803	49.015	5.380	128.019	2.389	130.409
<b>JAN-DEZ 2012</b>	<b>343.636</b>	<b>38.967</b>	<b>61.166</b>	<b>395.298</b>	<b>392.386</b>	<b>57.834</b>	<b>1.289.286</b>	<b>48.421</b>	<b>1.337.707</b>
JAN	47.762	4.083	5.227	43.697	32.671	4.233	137.673	7.680	145.352
FEV	22.221	2.659	4.157	28.718	30.631	4.063	92.449	2.224	94.672
MAR	24.085	2.820	4.917	29.643	31.017	4.525	97.007	2.255	99.262
ABR	35.785	3.129	5.238	33.978	32.105	4.461	114.695	6.945	121.640
MAIO	27.244	3.155	4.887	34.204	32.166	4.286	105.942	1.925	107.867
JUN	26.046	3.288	5.045	30.902	31.705	5.777	102.762	2.156	104.919
JUL	29.260	3.104	5.847	34.240	32.428	4.205	109.084	6.347	115.431
AGO	22.787	3.082	5.894	31.392	32.840	4.157	100.154	2.377	102.531
SET	22.903	3.424	5.462	30.955	32.552	4.818	100.114	2.370	102.484
OUT	32.011	3.221	6.302	35.293	33.119	4.711	114.656	7.559	122.215
NOV	27.507	3.544	5.367	34.606	33.218	28.845	133.087	2.336	135.424
DEZ	34.539	3.519	5.744	34.499	51.240	8.997	138.538	2.624	141.162
<b>JAN-DEZ 2013</b>	<b>352.150</b>	<b>39.028</b>	<b>64.087</b>	<b>402.127</b>	<b>405.692</b>	<b>83.077</b>	<b>1.346.161</b>	<b>46.796</b>	<b>1.392.957</b>
JAN	47.114	4.308	5.828	42.983	34.063	4.608	138.904	7.774	146.678
FEV	21.600	2.808	5.025	29.438	32.203	4.445	95.520	2.418	97.938
MAR	25.544	2.996	4.991	30.036	31.462	3.786	98.815	2.294	101.109
ABR	38.424	3.189	4.894	32.808	32.145	4.219	115.679	7.089	122.768
MAIO	24.262	3.260	4.899	30.269	32.355	4.124	99.169	2.275	101.444
JUN	27.556	3.363	4.341	30.657	32.256	4.380	102.554	2.499	105.053
JUL	29.096	3.110	4.828	32.319	32.320	4.946	106.619	6.963	113.582
AGO	25.901	3.262	4.692	31.167	33.576	7.249	105.847	2.361	108.208
SET	22.973	3.318	5.178	30.115	33.145	6.384	101.113	2.314	103.427
OUT	30.252	3.614	5.509	34.497	33.094	6.392	113.358	7.228	120.586
NOV	27.606	3.990	4.996	35.440	34.253	9.448	115.732	2.272	118.004
DEZ	30.502	3.657	4.729	30.702	50.511	6.461	126.563	2.039	128.603
<b>JAN-DEZ 2014</b>	<b>350.833</b>	<b>40.876</b>	<b>59.909</b>	<b>390.432</b>	<b>411.384</b>	<b>66.441</b>	<b>1.319.875</b>	<b>47.526</b>	<b>1.367.400</b>
JAN	44.204	4.460	5.230	40.754	33.235	5.432	133.314	5.380	138.694
FEV	24.018	2.470	4.587	29.955	30.931	5.049	97.010	1.404	98.414
MAR	26.918	2.473	5.915	29.067	30.791	4.696	99.859	1.732	101.591
ABR	36.429	2.862	5.072	32.216	31.417	5.405	113.401	3.690	117.091
MAIO	24.245	2.753	4.392	28.296	31.055	4.982	95.723	1.631	97.355
JUN	28.308	2.610	4.866	28.476	30.566	5.712	100.538	1.955	102.493
JUL	27.835	2.605	5.260	31.590	30.527	7.493	105.311	4.711	110.021
AGO	21.710	2.641	5.038	28.685	30.477	7.863	96.415	1.714	98.129
SET	22.519	2.911	5.304	29.358	30.111	7.273	97.477	1.688	99.164
OUT	27.657	2.792	5.159	31.441	29.958	5.491	102.498	4.422	106.920
NOV	23.467	2.754	4.299	30.482	29.576	5.332	95.911	1.691	97.601
DEZ	33.476	2.976	3.897	29.317	45.624	5.683	120.972	2.073	123.045
<b>JAN-DEZ 2015</b>	<b>340.785</b>	<b>34.307</b>	<b>59.019</b>	<b>369.638</b>	<b>384.268</b>	<b>70.411</b>	<b>1.258.428</b>	<b>32.091</b>	<b>1.290.519</b>
<b>JAN 2016</b>	<b>43.392</b>	<b>2.962</b>	<b>4.130</b>	<b>39.711</b>	<b>30.865</b>	<b>5.084</b>	<b>126.143</b>	<b>3.242</b>	<b>129.385</b>

(\*) CPMF, COFINS, PIS/PASEP, CSLL e CIDE-COMBUSTÍVEIS.

TABELA III  
ARRECADAÇÃO DAS RECEITAS FEDERAIS  
PERÍODO: 1995 A 2016  
(A PREÇOS CORRENTES)

UNIDADE: R\$ MILHÕES

RECEITAS	ARRECADAÇÃO																					
	1995	1996	1997	1998	1999	2000	2001	2002	2003	2004	2005	2006	2007	2008	2009	2010	2011	2012	2013	2014	2015	2016 (*)
IMPOSTO SOBRE IMPORTAÇÃO	4.911	4.221	5.138	6.544	7.916	8.493	9.078	7.969	8.083	9.201	9.080	10.036	12.257	17.235	16.092	21.119	26.734	31.111	37.196	36.839	39.015	2.977
I.P.I-TOTAL	13.635	15.512	16.833	16.306	16.503	18.697	19.385	19.629	19.295	22.621	26.320	28.159	33.863	39.466	30.753	39.991	46.918	45.927	47.108	50.711	49.266	4.115
I.P.I-FUMO	2.488	2.874	2.840	2.537	2.282	1.998	2.007	1.923	1.990	2.292	2.302	2.396	2.803	3.211	3.314	3.705	3.744	4.077	5.097	5.654	5.682	756
I.P.I-BEBIDAS	1.384	1.777	1.995	2.268	1.906	1.935	1.973	1.760	1.782	1.988	2.304	2.612	2.582	2.438	2.291	2.419	2.830	3.147	3.436	3.344	2.548	172
I.P.I-AUTOMÓVEIS	601	991	1.127	875	996	2.373	2.594	2.578	2.204	2.919	3.718	4.290	5.208	5.998	2.054	5.672	6.978	4.126	3.504	4.559	4.050	338
I.P.I-VINCULADO À IMPORTAÇÃO	2.987	2.897	3.827	4.188	4.540	4.830	4.765	4.887	4.519	5.175	5.288	6.158	7.702	10.402	8.410	11.321	13.736	15.965	15.211	15.187	16.821	1.154
I.P.I-OUTROS	6.175	6.972	7.044	6.436	6.778	7.561	8.047	8.480	8.800	10.248	12.709	12.703	15.567	17.417	14.684	16.873	19.631	18.612	19.860	21.968	20.165	1.695
IMPOSTO SOBRE A RENDA-TOTAL	28.969	33.693	36.524	45.818	51.516	56.225	64.744	85.382	91.669	101.144	123.985	136.492	160.316	191.755	191.597	208.201	249.818	264.146	287.580	304.437	322.101	43.392
I.RENDA-PESSOA FÍSICA	2.165	2.494	2.849	3.030	3.257	3.649	4.057	4.460	5.103	6.134	7.367	8.535	13.655	14.986	14.840	17.254	21.973	24.310	26.440	27.779	28.450	1.979
I.RENDA-PESSOA JURÍDICA	9.342	12.906	12.802	12.503	13.750	17.538	16.855	33.673	32.778	37.535	50.809	55.849	70.034	84.726	84.521	89.101	104.054	108.840	121.140	121.189	113.397	21.872
ENTIDADES FINANCEIRAS	1.163	1.521	1.968	1.978	2.530	3.091	2.358	5.660	5.563	5.552	7.048	9.066	13.572	12.635	13.612	13.118	15.071	20.135	22.337	19.235	17.713	6.300
DEMAIS EMPRESAS	8.179	11.385	10.835	10.525	11.220	14.447	14.497	28.013	27.215	31.983	43.761	46.782	56.462	72.091	70.909	75.983	88.984	88.705	98.803	101.954	95.684	15.572
I.RENDA-RETIDO NA FONTE	17.462	18.294	20.873	30.286	34.509	35.039	43.832	47.250	53.789	57.475	65.809	72.109	76.627	92.042	92.236	101.847	123.791	130.997	140.000	155.470	180.255	19.541
I.R.R.F-RENDIMENTOS DO TRABALHO	10.881	10.871	12.510	14.649	15.277	18.246	21.556	22.429	26.318	31.397	35.582	39.082	42.347	51.610	52.177	59.824	68.825	75.106	78.835	87.021	93.222	10.735
I.R.R.F-RENDIMENTOS DE CAPITAL	4.175	4.902	5.029	11.956	13.656	10.706	15.206	16.253	18.936	17.129	19.814	20.891	21.421	24.854	22.927	24.185	34.254	32.980	34.471	39.816	52.469	4.956
I.R.R.F-RENDIMENTOS DE RESIDENTES NO EXTERIOR	1.313	1.233	1.683	1.946	3.455	3.271	4.505	5.370	5.582	5.556	6.148	7.389	7.801	9.562	10.657	11.299	13.402	14.743	16.961	18.658	24.204	2.656
I.R.R.F-OUTROS RENDIMENTOS	1.093	1.287	1.651	1.735	2.121	2.816	2.565	3.197	2.953	3.393	4.265	4.746	5.057	6.016	6.475	6.540	7.310	8.168	9.733	9.975	10.360	1.194
IOF - I. S/ OPERAÇÕES FINANCEIRAS	3.223	2.855	3.785	3.541	4.877	3.123	3.584	4.022	4.446	5.219	6.100	6.773	7.834	20.341	19.243	26.601	31.807	30.772	29.417	29.770	34.693	3.122
ITR - I. TERRITORIAL RURAL	105	262	209	224	273	267	226	245	289	292	323	343	379	470	475	526	603	677	847	985	1.193	21
COFINS - CONTRIB. P/ A SEGURIDADE SOCIAL	15.226	17.892	19.118	18.745	32.184	39.277	45.944	51.328	58.125	77.452	86.878	91.130	102.908	120.801	117.886	139.690	158.079	174.470	190.505	194.549	201.673	19.321
ENTIDADES FINANCEIRAS	-	-	-	-	1.447	2.490	2.541	3.560	4.233	4.544	5.932	4.799	5.544	6.002	7.384	7.437	9.577	10.490	11.683	12.726	15.278	1.670
DEMAIS EMPRESAS	15.226	17.892	19.118	18.745	30.737	36.787	43.403	47.768	53.893	72.907	80.946	86.331	97.365	114.799	110.502	132.253	148.502	163.980	178.822	181.823	186.395	17.651
CONTRIBUIÇÃO PARA O PIS/PASEP	6.122	7.390	7.590	7.547	9.835	9.895	11.297	12.673	17.023	19.594	21.856	24.042	26.836	31.598	31.755	40.548	41.844	46.217	50.182	51.955	53.781	5.201
ENTIDADES FINANCEIRAS	445	380	536	586	1.875	499	561	741	829	750	968	898	1.088	1.182	1.371	1.354	1.655	1.787	1.822	2.061	2.344	221
DEMAIS EMPRESAS	5.678	7.010	7.054	6.961	7.960	9.397	10.736	11.931	16.194	18.845	20.888	23.145	25.748	30.417	30.384	39.194	40.189	44.430	48.360	49.894	51.437	4.979
CSLL - CONTRIB. SOCIAL S/ LUCRO LÍQUIDO	5.852	6.598	7.698	7.704	7.303	9.164	9.279	13.216	16.331	19.845	25.891	27.966	34.501	43.970	44.237	45.928	58.127	57.514	63.148	65.547	61.382	12.386
ENTIDADES FINANCEIRAS	1.176	1.153	1.451	1.078	1.369	1.317	943	2.767	1.706	1.930	2.287	2.878	4.765	5.885	9.033	8.937	8.524	11.204	11.422	10.574	10.626	4.489
DEMAIS EMPRESAS	4.676	5.445	6.247	6.626	5.933	7.847	8.337	10.450	14.625	17.915	23.604	25.088	29.736	38.085	35.204	36.991	49.603	46.310	51.726	54.973	50.756	7.897
CIDE-COMBUSTÍVEIS	-	-	-	-	-	-	-	7.228	7.357	7.668	7.680	7.811	7.939	5.934	4.828	7.738	8.924	2.736	35	14	3.312	503
CONTRIBUIÇÃO PARA O FUNDAF	336	402	404	398	370	372	356	339	323	301	306	348	367	252	327	429	580	561	127	112	-	-
PSS - CONTRIB. DO PLANO DE SEGURIDADE DO SERVIDOR	-	-	-	-	-	-	-	-	-	-	-	11.997	15.150	16.071	18.513	20.811	22.588	22.983	24.551	26.954	29.505	2.301
OUTRAS RECEITAS ADMINISTRADAS	460	324	7.169	8.472	8.637	16.651	20.224	24.315	27.990	32.160	32.983	36.753	44.128	7.903	13.685	14.570	21.304	12.652	38.028	27.049	30.923	1.941
SUBTOTAL [A]	78.839	89.148	104.469	115.299	139.415	162.164	184.119	226.346	250.933	295.496	341.401	381.848	446.479	495.795	489.390	566.152	667.326	689.768	768.724	788.924	826.844	95.278
RECEITA PREVIDENCIÁRIA [B]	35.138	43.686	47.971	50.141	52.503	58.651	67.413	76.044	86.719	101.214	115.897	133.138	153.845	180.476	200.737	233.609	271.588	302.321	331.937	357.851	364.396	30.865
PRÓPRIA	32.165	40.378	44.148	46.508	49.128	54.654	62.782	70.850	80.701	93.653	108.172	123.449	140.188	163.486	182.128	212.064	246.074	273.351	299.080	321.337	326.531	25.706
DEMAIS	2.973	3.307	3.822	3.633	3.375	3.997	4.631	5.194	6.019	7.561	7.725	9.688	13.657	16.991	18.609	21.544	25.514	28.970	32.857	36.514	37.865	5.159
ADMINISTRADAS PELA RFB [C]=[A]+[B]	113.977	132.834	152.440	165.440	191.918	220.815	251.532	302.390	337.653	396.710	457.297	514.986	600.324	676.272	690.127	799.760	938.914	992.089	1.100.661	1.146.775	1.191.240	126.143
ADMINISTRADAS POR OUTROS ÓRGÃOS [D]	5.166	5.948	8.207	17.845	12.101	13.442	11.737	14.740	18.354	22.069	17.352	20.368	17.642	25.474	26.675	26.759	30.979	37.171	38.169	41.176	30.307	3.242
TOTAL GERAL [E]=[C]+[D]	119.143	138.782	160.647	183.285	204.020	234.257	263.269	317.129	356.007	418.779	474.649	535.354	617.966	701.746	716.802	826.519	969.892	1.029.260	1.138.830	1.187.950	1.221.546	129.385

(\*) ATÉ JANEIRO.

TABELA III-A  
ARRECADAÇÃO DAS RECEITAS FEDERAIS  
PERÍODO: 1995 A 2016  
(A PREÇOS DE JANEIRO/2016 - IPCA)

UNIDADE: R\$ MILHÕES

RECEITAS	ARRECAÇÃO																					
	1995	1996	1997	1998	1999	2000	2001	2002	2003	2004	2005	2006	2007	2008	2009	2010	2011	2012	2013	2014	2015	2016 (*)
IMPOSTO SOBRE IMPORTAÇÃO	19.612	14.495	16.532	20.426	23.514	23.571	23.658	19.071	16.929	18.031	16.674	17.687	20.831	27.683	24.694	30.819	36.576	40.407	45.487	42.428	41.245	2.977
I.P.I-TOTAL	54.503	53.325	54.203	50.899	49.050	51.926	50.462	47.057	40.346	44.336	48.302	49.620	57.525	63.474	47.140	58.335	64.249	59.726	57.629	58.357	52.081	4.115
I.P.I-FUMO	9.928	9.898	9.152	7.924	6.811	5.559	5.227	4.615	4.162	4.499	4.228	4.225	4.761	5.167	5.083	5.414	5.132	5.299	6.245	6.523	6.032	756
I.P.I-BEBIDAS	5.516	6.124	6.424	7.084	5.686	5.375	5.145	4.225	3.728	3.900	4.227	4.603	4.390	3.929	3.517	3.535	3.875	4.096	4.214	3.857	2.700	172
I.P.I-AUTOMÓVEIS	2.412	3.398	3.633	2.729	2.928	6.577	6.755	6.184	4.610	5.718	6.815	7.558	8.844	9.655	3.135	8.260	9.568	5.384	4.291	5.241	4.282	338
I.P.I-VINCULADO À IMPORTAÇÃO	11.985	9.941	12.315	13.073	13.495	13.405	12.414	11.717	9.467	10.141	9.705	10.850	13.086	16.703	12.906	16.515	18.786	20.758	18.601	17.481	17.774	1.154
I.P.I-OUTROS	24.662	23.964	22.679	20.089	20.129	21.011	20.922	20.315	18.378	20.079	23.327	22.384	26.444	28.020	22.499	24.611	26.888	24.188	24.279	25.255	21.293	1.695
IMPOSTO SOBRE A RENDA-TOTAL	115.676	116.126	117.584	143.088	153.466	156.367	168.409	205.070	191.874	198.510	227.484	240.513	272.485	308.768	294.050	304.060	342.513	343.636	352.150	350.833	340.785	43.392
I.RENDA-PESSOA FÍSICA	8.535	8.573	9.169	9.444	9.707	10.176	10.594	10.773	10.672	12.073	13.543	15.049	23.211	24.141	22.766	25.178	30.080	31.616	32.359	31.981	30.076	1.979
I.RENDA-PESSOA JURÍDICA	37.566	44.609	41.226	39.047	40.991	48.859	43.906	81.409	68.689	73.779	93.388	98.524	119.159	136.702	129.771	130.270	142.939	141.850	148.620	140.004	120.613	21.872
ENTIDADES FINANCEIRAS	4.720	5.304	6.325	6.178	7.591	8.693	6.157	13.586	11.740	10.991	12.974	16.000	23.083	20.519	20.926	19.147	20.734	26.324	27.516	22.310	18.933	6.300
DEMAIS EMPRESAS	32.846	39.305	34.901	32.869	33.401	40.166	37.749	67.823	56.949	62.787	80.414	82.524	96.076	116.183	108.846	111.123	122.205	115.526	121.104	117.695	101.680	15.572
I.RENDA-RETIDO NA FONTE	69.575	62.943	67.189	94.597	102.767	97.333	113.909	112.888	112.512	112.658	120.553	126.941	130.115	147.925	141.513	148.612	169.494	170.170	171.171	178.847	190.096	19.541
I.R.R.F-RENDIMENTOS DO TRABALHO	43.243	37.391	40.257	45.733	45.382	50.642	55.982	53.581	54.962	61.476	65.235	68.798	71.946	83.056	80.096	87.382	94.352	97.661	96.502	100.218	98.556	10.735
I.R.R.F-RENDIMENTOS DE CAPITAL	16.713	16.877	16.211	37.373	40.798	29.779	39.548	38.803	39.697	33.652	36.231	36.775	36.326	39.841	35.141	35.209	46.765	42.783	42.047	45.680	55.049	4.956
I.R.R.F-RENDIMENTOS DE RESIDENTES NO EXTERIOR	5.278	4.245	5.410	6.075	10.278	9.077	11.705	12.816	11.676	10.881	11.262	13.012	13.250	15.358	16.351	16.471	18.359	19.113	20.728	21.467	25.532	2.656
I.R.R.F-OUTROS RENDIMENTOS	4.340	4.431	5.311	5.415	6.309	7.835	6.674	7.688	6.177	6.649	7.825	8.355	8.593	9.669	9.924	9.551	10.018	10.613	11.894	11.482	10.959	1.194
IOF - I. S/ OPERAÇÕES FINANCEIRAS	12.721	9.838	12.179	11.051	14.598	8.677	9.327	9.656	9.300	10.237	11.197	11.937	13.314	32.709	29.494	38.821	43.533	40.023	35.989	34.242	36.609	3.122
ITR - I. TERRITORIAL RURAL	413	891	670	703	805	736	583	581	600	566	590	603	641	748	723	764	818	872	1.029	1.123	1.241	21
COFINS - CONTRIB. P/ A SEGURIDADE SOCIAL	60.833	61.576	61.571	58.517	95.434	109.075	119.566	122.926	121.576	151.865	159.511	160.627	174.932	194.361	180.680	203.931	216.526	226.626	233.088	223.917	213.008	19.321
ENTIDADES FINANCEIRAS	-	-	-	-	4.247	6.929	6.617	8.506	8.853	8.930	10.890	8.462	9.424	9.662	11.291	10.854	13.113	13.637	14.280	14.660	16.093	1.670
DEMAIS EMPRESAS	60.833	61.576	61.571	58.517	91.187	102.145	112.949	114.421	112.722	142.936	148.621	152.164	165.508	184.699	169.388	193.077	203.413	212.989	218.809	209.256	196.915	17.651
CONTRIBUIÇÃO PARA O PIS/PASEP	24.449	25.439	24.439	23.560	29.369	27.505	29.401	30.348	35.623	38.448	40.130	42.379	45.626	50.843	48.684	59.055	57.323	60.052	61.413	59.813	56.825	5.201
ENTIDADES FINANCEIRAS	1.780	1.308	1.722	1.830	5.703	1.388	1.461	1.775	1.738	1.472	1.777	1.583	1.850	1.903	2.097	1.978	2.265	2.324	2.230	2.374	2.473	221
DEMAIS EMPRESAS	22.670	24.131	22.717	21.730	23.666	26.117	27.940	28.574	33.885	36.976	38.352	40.796	43.776	48.941	46.587	57.077	55.057	57.727	59.182	57.439	54.353	4.979
CSLL - CONTRIB. SOCIAL S/ LUCRO LÍQUIDO	23.513	22.805	24.805	24.060	21.828	25.522	24.181	31.772	34.185	38.997	47.581	49.328	58.693	70.858	67.958	67.175	79.823	74.942	77.465	75.687	65.264	12.386
ENTIDADES FINANCEIRAS	4.752	4.017	4.678	3.368	4.116	3.712	2.471	6.646	3.608	3.828	4.217	5.080	8.109	9.520	13.889	13.075	11.762	14.652	14.082	12.262	11.385	4.489
DEMAIS EMPRESAS	18.761	18.788	20.128	20.692	17.712	21.810	21.710	25.125	30.577	35.169	43.364	44.248	50.584	61.338	54.069	54.100	68.061	60.290	63.382	63.425	53.880	7.897
CIDE-COMBUSTÍVEIS	-	-	-	-	-	-	-	17.352	15.388	15.062	14.107	13.767	13.503	9.594	7.365	11.305	12.235	3.599	42	16	3.437	503
CONTRIBUIÇÃO PARA O FUNDAP	1.335	1.384	1.304	1.243	1.105	1.036	925	812	675	590	561	612	624	406	501	625	791	728	156	129	-	-
PSS - CONTRIB. DO PLANO DE SEGURIDADE DO SERVIDOR	-	-	-	-	-	-	-	-	-	-	-	21.119	25.715	25.791	28.365	30.337	30.897	29.829	30.005	30.990	31.085	2.301
OUTRAS RECEITAS ADMINISTRADAS	1.897	1.115	23.031	26.448	25.349	46.307	52.576	58.297	58.544	63.068	60.550	64.763	75.021	12.741	20.911	21.349	29.104	16.461	46.017	30.957	32.579	1.941
SUBTOTAL [A]	314.952	306.995	336.320	359.996	414.519	450.721	479.088	542.942	525.038	579.711	626.686	672.954	758.911	797.976	750.564	826.575	914.388	896.900	940.469	908.490	874.160	95.278
RECEITA PREVIDENCIÁRIA [B]	139.211	149.969	154.394	156.517	155.932	162.816	175.145	181.797	181.113	198.190	212.522	234.514	261.317	290.052	307.672	340.700	371.467	392.386	405.692	411.384	384.268	30.865
PRÓPRIA	127.414	138.590	142.105	145.179	145.882	151.697	163.066	169.329	168.503	183.351	198.336	217.427	238.089	262.677	279.090	309.197	336.467	354.695	365.446	369.305	344.159	25.706
DEMAIS	11.798	11.378	12.289	11.338	10.051	11.120	12.079	12.468	12.610	14.840	14.186	17.087	23.228	27.376	28.582	31.503	35.000	37.691	40.245	42.080	40.109	5.159
ADMINISTRADAS PELA RFB [C]=[A]+[B]	454.163	456.963	490.714	516.514	570.451	613.537	654.233	724.739	706.151	777.901	839.208	907.468	1.020.227	1.088.029	1.058.236	1.167.275	1.285.854	1.289.286	1.346.161	1.319.875	1.258.428	126.143
ADMINISTRADAS POR OUTROS ÓRGÃOS [D]	20.530	20.465	26.407	55.694	36.034	37.247	30.513	35.279	38.505	43.212	31.919	35.931	30.045	41.013	40.772	39.191	42.495	48.421	46.796	47.526	32.091	3.242
TOTAL GERAL [E]=[C]+[D]	474.693	477.428	517.121	572.207	606.485	650.784	684.745	760.019	744.657	821.114	871.127	943.399	1.050.272	1.129.041	1.099.008	1.206.466	1.328.350	1.337.707	1.392.957	1.367.400	1.290.519	129.385

(\*) ATÉ JANEIRO.

**TABELA IV**  
**ARRECADAÇÃO DAS RECEITAS FEDERAIS**  
**PERÍODO: JANEIRO - 1995 A 2016**  
**(A PREÇOS CORRENTES)**

UNIDADE: R\$ MILHÕES

RECEITAS	ARRECAÇÃO																					
	1995	1996	1997	1998	1999	2000	2001	2002	2003	2004	2005	2006	2007	2008	2009	2010	2011	2012	2013	2014	2015	2016
IMPOSTO SOBRE IMPORTAÇÃO	289	278	308	511	461	564	721	564	732	621	749	821	925	1.248	1.448	1.440	1.878	2.338	2.973	3.571	3.332	2.977
I.P.I-TOTAL	1.053	1.061	1.176	1.217	1.242	1.289	1.469	1.394	1.422	1.392	2.171	2.266	2.465	2.995	2.484	2.876	3.981	4.582	4.461	4.975	5.421	4.115
I.P.I-FUMO	203	237	240	242	213	177	172	158	148	182	205	219	209	247	243	340	348	325	1.017	1.302	1.552	756
I.P.I-BEBIDAS	121	173	182	240	220	175	210	154	185	184	209	253	266	255	334	283	276	446	440	355	289	172
I.P.I-AUTOMÓVEIS	49	51	76	26	77	94	163	167	114	133	200	287	255	358	34	288	651	752	271	346	349	338
I.P.I-VINCULADO À IMPORTAÇÃO	210	175	232	309	304	312	361	369	436	348	404	453	533	734	778	717	959	1.288	1.200	1.343	1.392	1.154
I.P.I-OUTROS	470	426	446	400	427	531	563	546	539	546	1.153	1.054	1.202	1.401	1.095	1.248	1.747	1.772	1.533	1.629	1.838	1.695
IMPOSTO SOBRE A RENDA-TOTAL	2.369	2.441	3.088	5.073	4.199	5.044	6.189	9.781	8.875	10.191	10.257	10.954	13.117	20.082	21.053	22.599	29.749	32.506	38.138	39.723	39.929	43.392
I.RENDA-PESSOA FÍSICA	52	80	103	125	107	204	173	204	220	263	298	338	566	700	689	668	1.007	1.188	1.140	1.335	1.276	1.979
I.RENDA-PESSOA JURÍDICA	825	736	773	1.163	1.148	1.484	1.793	4.924	3.550	4.272	5.344	5.730	7.176	11.341	9.421	11.797	15.839	17.727	22.654	22.271	20.578	21.872
ENTIDADES FINANCEIRAS	183	57	68	111	96	133	170	331	626	691	560	772	1.023	2.661	1.240	1.378	2.172	3.434	6.887	5.687	4.447	6.300
DEMAIS EMPRESAS	642	679	704	1.052	1.051	1.351	1.624	4.593	2.924	3.581	4.784	4.958	6.152	8.680	8.181	10.418	13.667	14.293	15.767	16.584	16.131	15.572
I.RENDA-RETIDO NA FONTE	1.492	1.624	2.212	3.786	2.944	3.355	4.223	4.652	5.105	5.657	4.615	4.886	5.375	8.041	10.944	10.134	12.904	13.590	14.344	16.117	18.075	19.541
I.R.R.F-RENDIMENTOS DO TRABALHO	924	1.005	1.024	1.292	1.205	1.430	1.742	1.964	2.040	2.423	2.466	2.180	2.470	4.630	6.031	6.132	7.110	8.279	8.594	9.580	10.563	10.735
I.R.R.F-RENDIMENTOS DE CAPITAL	354	431	934	2.186	1.379	1.491	1.928	1.788	2.172	2.529	1.519	1.907	1.882	1.941	2.768	2.387	3.513	3.079	2.998	3.409	3.901	4.956
I.R.R.F-RENDIMENTOS DE RESIDENTES NO EXTERIOR	136	84	142	174	227	252	337	375	621	415	354	574	705	1.078	1.615	998	1.536	1.442	1.854	2.179	2.618	2.656
I.R.R.F-OUTROS RENDIMENTOS	78	104	112	134	133	182	215	526	272	290	275	226	318	392	530	618	744	790	898	949	993	1.194
IOF - I. S/ OPERAÇÕES FINANCEIRAS	213	293	286	339	227	205	324	342	374	439	452	495	587	1.162	1.492	1.959	2.368	2.931	2.226	2.174	2.461	3.122
ITR - I. TERRITORIAL RURAL	1	3	14	31	15	45	7	7	10	9	7	9	10	14	8	7	8	16	12	13	16	21
COFINS - CONTRIB. P/ A SEGURIDADE SOCIAL	1.291	1.426	1.610	1.615	1.610	3.257	3.975	4.285	5.162	5.745	7.649	8.060	8.552	10.106	9.084	11.495	13.644	14.750	17.476	17.498	18.099	19.321
ENTIDADES FINANCEIRAS	-	-	-	-	-	298	251	291	430	488	582	525	466	543	522	709	794	864	1.172	1.157	1.092	1.670
DEMAIS EMPRESAS	1.291	1.426	1.610	1.615	1.610	2.959	3.724	3.994	4.732	5.257	7.067	7.535	8.086	9.563	8.562	10.786	12.849	13.886	16.304	16.342	17.007	17.651
CONTRIBUIÇÃO PARA O PIS/PASEP	487	612	634	653	672	827	985	1.055	1.617	1.722	1.932	2.108	2.355	2.639	2.532	3.030	3.624	3.994	4.642	4.836	4.923	5.201
ENTIDADES FINANCEIRAS	39	49	40	72	58	58	51	63	99	78	96	97	89	103	100	133	120	140	215	180	181	221
DEMAIS EMPRESAS	448	564	594	581	614	769	935	992	1.518	1.644	1.836	2.011	2.266	2.537	2.432	2.897	3.504	3.854	4.427	4.656	4.742	4.979
CSLL - CONTRIB. SOCIAL S/ LUCRO LÍQUIDO	533	489	567	715	661	634	1.005	1.704	1.686	2.284	2.708	3.057	3.495	5.289	5.103	6.332	8.020	8.905	11.364	11.662	11.379	12.386
ENTIDADES FINANCEIRAS	138	57	94	78	80	61	103	165	198	230	199	330	461	1.125	842	1.413	1.608	2.140	3.757	3.199	3.176	4.489
DEMAIS EMPRESAS	394	433	474	637	581	573	903	1.539	1.488	2.054	2.509	2.727	3.034	4.164	4.261	4.919	6.413	6.765	7.607	8.463	8.203	7.897
CIDE-COMBUSTÍVEIS	-	-	-	-	-	-	-	61	656	649	650	627	687	663	28	690	727	416	1	1	0	503
CONTRIBUIÇÃO PARA O FUNDAF	21	30	45	34	30	38	22	34	26	21	25	26	26	25	22	15	17	30	3	1	-	-
PSS - CONTRIB. DO PLANO DE SEGURIDADE DO SERVIDOR	-	-	-	-	-	-	-	-	-	-	-	845	1.016	1.026	1.400	1.469	1.724	1.840	1.405	2.242	2.411	2.301
OUTRAS RECEITAS ADMINISTRADAS	178	21	21	801	651	1.294	1.601	2.135	2.482	2.697	2.472	2.763	3.628	1.401	629	1.419	644	1.026	1.144	1.697	2.429	1.941
SUBTOTAL [A]	6.435	6.656	7.749	10.991	9.769	13.198	16.298	21.362	23.041	25.772	29.073	32.031	36.863	46.650	45.283	53.330	66.385	73.332	83.846	88.394	90.402	95.278
RECEITA PREVIDENCIÁRIA [B]	2.279	3.049	3.780	3.751	3.938	4.262	5.167	5.598	6.682	6.803	8.508	9.831	11.303	13.779	14.911	17.180	20.801	23.693	26.088	28.719	30.021	30.865
PRÓPRIA	2.090	2.799	3.550	3.694	3.623	3.772	4.536	4.947	5.898	5.828	8.039	8.597	9.850	11.631	12.492	14.447	17.525	19.950	22.035	25.955	24.902	25.706
DEMAIS	189	250	230	57	315	490	632	650	784	975	469	1.235	1.453	2.148	2.419	2.734	3.276	3.742	4.053	2.764	5.119	5.159
ADMINISTRADAS PELA RFB [C]=[A]+[B]	8.714	9.705	11.529	14.741	13.707	17.460	21.465	26.960	29.723	32.575	37.582	41.863	48.166	60.430	60.194	70.511	87.186	97.025	109.934	117.112	120.422	126.143
ADMINISTRADAS POR OUTROS ÓRGÃOS [D]	247	424	656	557	693	986	1.169	1.276	2.531	2.245	2.619	2.636	2.728	3.192	2.648	3.985	3.885	5.555	6.132	6.555	4.860	3.242
TOTAL GERAL [E]=[C]+[D]	8.961	10.129	12.185	15.298	14.400	18.445	22.634	28.235	32.254	34.821	40.200	44.499	50.894	63.622	62.842	74.496	91.071	102.579	116.066	123.667	125.282	129.385



TABELA IV-A  
ARRECADAÇÃO DAS RECEITAS FEDERAIS  
PERÍODO: JANEIRO - 1995 A 2016  
(A PREÇOS DE JANEIRO/2016 - IPCA)

UNIDADE: R\$ MILHÕES

RECEITAS	ARRECAÇÃO																					
	1995	1996	1997	1998	1999	2000	2001	2002	2003	2004	2005	2006	2007	2008	2009	2010	2011	2012	2013	2014	2015	2016
IMPOSTO SOBRE IMPORTAÇÃO	1.271	1.002	1.017	1.609	1.429	1.607	1.937	1.409	1.596	1.258	1.412	1.465	1.602	2.068	2.267	2.156	2.652	3.108	3.724	4.236	3.689	2.977
I.P.I-TOTAL	4.634	3.830	3.880	3.834	3.847	3.671	3.948	3.481	3.103	2.820	4.095	4.044	4.270	4.963	3.889	4.305	5.622	6.092	5.586	5.900	6.001	4.115
I.P.I-FUMO	894	855	791	761	661	505	461	394	323	368	386	390	361	410	380	509	491	432	1.273	1.545	1.718	756
I.P.I-BEBIDAS	532	626	599	757	681	498	564	384	404	373	394	452	461	423	523	424	390	593	551	421	320	172
I.P.I-AUTOMÓVEIS	217	182	251	82	240	269	439	417	250	269	377	513	441	592	53	432	920	1.000	339	410	386	338
I.P.I-VINCULADO À IMPORTAÇÃO	924	631	766	972	942	888	971	921	952	704	762	809	923	1.217	1.218	1.073	1.354	1.712	1.503	1.593	1.541	1.154
I.P.I-OUTROS	2.068	1.537	1.472	1.261	1.324	1.511	1.512	1.364	1.175	1.106	2.175	1.880	2.083	2.321	1.714	1.868	2.467	2.356	1.920	1.932	2.035	1.695
IMPOSTO SOBRE A RENDA-TOTAL	10.427	8.808	10.186	15.979	13.013	14.358	16.633	24.425	19.362	20.643	19.342	19.544	22.724	33.272	32.957	33.823	42.008	43.213	47.762	47.114	44.204	43.392
I.RENDA-PESSOA FÍSICA	229	289	341	393	333	582	464	509	480	532	561	604	981	1.159	1.078	1.000	1.422	1.580	1.428	1.583	1.413	1.979
I.RENDA-PESSOA JURÍDICA	3.632	2.657	2.549	3.663	3.556	4.225	4.820	12.297	7.745	8.653	10.079	10.223	12.431	18.790	14.747	17.656	22.365	23.566	28.371	26.415	22.781	21.872
ENTIDADES FINANCEIRAS	807	207	225	350	299	379	456	826	1.366	1.400	1.057	1.376	1.773	4.408	1.941	2.063	3.067	4.566	8.625	6.745	4.923	6.300
DEMAIS EMPRESAS	2.826	2.450	2.324	3.313	3.257	3.846	4.364	11.471	6.379	7.253	9.022	8.846	10.658	14.381	12.806	15.593	19.298	19.001	19.746	19.670	17.858	15.572
I.RENDA-RETIDO NA FONTE	6.566	5.862	7.296	11.924	9.124	9.551	11.349	11.618	11.137	11.459	8.702	8.718	9.312	13.323	17.132	15.168	18.221	18.067	17.963	19.116	20.010	19.541
I.R.R.F-RENDIMENTOS DO TRABALHO	4.065	3.626	3.379	4.068	3.735	4.070	4.683	4.904	4.450	4.908	4.651	3.889	4.279	7.672	9.442	9.177	10.040	11.006	10.762	11.363	11.694	10.735
I.R.R.F-RENDIMENTOS DE CAPITAL	1.558	1.555	3.081	6.885	4.272	4.244	5.182	4.465	4.739	5.122	2.865	3.403	3.261	3.216	4.333	3.573	4.961	4.093	3.755	4.043	4.319	4.956
I.R.R.F-RENDIMENTOS DE RESIDENTES NO EXTERIOR	600	305	468	547	704	718	905	936	1.355	841	667	1.023	1.221	1.785	2.528	1.494	2.169	1.917	2.322	2.585	2.898	2.656
I.R.R.F-OUTROS RENDIMENTOS	343	376	368	423	412	519	579	1.313	593	588	519	402	551	650	829	925	1.050	1.051	1.125	1.125	1.100	1.194
IOF - I. S/ OPERAÇÕES FINANCEIRAS	940	1.059	944	1.069	703	583	870	855	817	890	852	883	1.017	1.925	2.335	2.932	3.344	3.896	2.788	2.579	2.725	3.122
ITR - I. TERRITORIAL RURAL	6	12	45	99	47	129	18	19	21	19	14	16	17	24	13	10	12	21	15	15	18	21
COFINS - CONTRIB. P/ A SEGURIDADE SOCIAL	5.680	5.148	5.311	5.088	4.989	9.271	10.683	10.700	11.261	11.637	14.425	14.380	14.815	16.744	14.220	17.204	19.265	19.608	21.885	20.754	20.037	19.321
ENTIDADES FINANCEIRAS	-	-	-	-	-	849	675	726	938	988	1.098	937	806	899	816	1.061	1.122	1.149	1.467	1.372	1.209	1.670
DEMAIS EMPRESAS	5.680	5.148	5.311	5.088	4.989	8.422	10.008	9.973	10.323	10.649	13.327	13.443	14.008	15.845	13.403	16.143	18.144	18.459	20.418	19.382	18.828	17.651
CONTRIBUIÇÃO PARA O PIS/PASEP	2.144	2.210	2.090	2.057	2.082	2.354	2.648	2.634	3.528	3.489	3.644	3.760	4.080	4.373	3.964	4.534	5.117	5.309	5.813	5.736	5.450	5.201
ENTIDADES FINANCEIRAS	173	176	131	227	180	165	136	157	215	158	181	173	154	170	156	199	169	186	269	213	200	221
DEMAIS EMPRESAS	1.971	2.034	1.959	1.830	1.901	2.190	2.512	2.477	3.312	3.331	3.463	3.588	3.926	4.203	3.808	4.335	4.947	5.123	5.544	5.523	5.249	4.979
CSLL - CONTRIB. SOCIAL S/ LUCRO LÍQUIDO	2.345	1.766	1.872	2.253	2.049	1.805	2.702	4.255	3.677	4.626	5.107	5.454	6.054	8.762	7.988	9.477	11.325	11.838	14.232	13.832	12.597	12.386
ENTIDADES FINANCEIRAS	609	204	310	245	249	174	275	412	431	465	375	588	798	1.864	1.318	2.115	2.270	2.845	4.706	3.795	3.516	4.489
DEMAIS EMPRESAS	1.736	1.562	1.562	2.008	1.800	1.630	2.427	3.843	3.246	4.161	4.732	4.866	5.256	6.898	6.670	7.362	9.055	8.994	9.526	10.038	9.081	7.897
CIDE-COMBUSTÍVEIS	-	-	-	-	-	-	-	152	1.432	1.314	1.225	1.119	1.191	1.098	44	1.033	1.027	553	1	1	1	503
CONTRIBUIÇÃO PARA O FUNDAF	93	110	148	108	94	108	60	86	57	43	48	47	46	41	34	23	24	40	3	2	-	-
PSS - CONTRIB. DO PLANO DE SEGURIDADE DO SERVIDOR	-	-	-	-	-	-	-	-	-	-	-	1.507	1.760	1.699	2.191	2.199	2.435	2.446	1.760	2.659	2.670	2.301
OUTRAS RECEITAS ADMINISTRADAS	783	75	70	2.523	2.018	3.684	4.302	5.332	5.414	5.463	4.662	4.930	6.285	2.322	985	2.123	909	1.364	1.433	2.013	2.689	1.941
SUBTOTAL [A]	28.325	24.020	25.563	34.617	30.271	37.570	43.801	53.347	50.268	52.202	54.828	57.148	63.862	77.291	70.886	79.818	93.739	97.487	105.002	104.841	100.080	95.278
RECEITA PREVIDENCIÁRIA [B]	10.031	11.003	12.468	11.814	12.204	12.132	13.888	13.979	14.577	13.780	16.046	17.541	19.581	22.830	23.341	25.713	29.372	31.497	32.671	34.063	33.235	30.865
PRÓPRIA	9.201	10.101	11.709	11.634	11.227	10.738	12.190	12.355	12.867	11.805	15.161	15.338	17.064	19.271	19.555	21.622	24.747	26.522	27.595	30.785	27.568	25.706
DEMAIS	831	903	759	179	977	1.394	1.697	1.623	1.710	1.975	885	2.203	2.517	3.559	3.787	4.091	4.626	4.975	5.076	3.278	5.667	5.159
ADMINISTRADAS PELA RFB [C]=[A]+[B]	38.356	35.023	38.031	46.431	42.475	49.703	57.689	67.325	64.845	65.983	70.873	74.689	83.443	100.121	94.228	105.532	123.111	128.984	137.673	138.904	133.314	126.143
ADMINISTRADAS POR OUTROS ÓRGÃOS [D]	1.088	1.531	2.166	1.754	2.148	2.806	3.141	3.186	5.522	4.548	4.938	4.704	4.726	5.289	4.145	5.965	5.486	7.384	7.680	7.774	5.380	3.242
TOTAL GERAL [E]=[C]+[D]	39.444	36.554	40.197	48.186	44.623	52.509	60.830	70.511	70.367	70.530	75.812	79.393	88.168	105.409	98.373	111.496	128.597	136.368	145.352	146.678	138.694	129.385



**TABELA V**  
**ARRECAÇÃO DAS RECEITAS ADMINISTRADAS PELA RFB**  
**PERÍODO: 1996 A 2014**

UNIDADE: R\$ MILHÕES

PERÍODO	ARRECAÇÃO		VAR. % REAL S/ ANO ANTERIOR		PART. % NO PIB
	NOMINAL	(A PREÇOS DE JANEIRO/2016 - IPCA)	NOMINAL	(A PREÇOS DE JANEIRO/2016 - IPCA)	
1996	132.834	456.963	16,54	0,62	15,48
1997	152.440	490.714	14,76	7,39	15,95
1998	165.440	516.514	8,53	5,26	16,45
1999	191.918	570.451	16,00	10,44	17,57
2000	220.815	613.537	15,06	7,55	18,36
2001	251.532	654.233	13,91	6,63	19,11
2002	302.390	724.739	20,22	10,78	20,28
2003	337.653	706.151	11,66	(2,56)	19,63
2004	396.710	777.901	17,49	10,16	20,25
2005	457.297	839.208	15,27	7,88	21,06
2006	514.986	907.468	12,62	8,13	21,37
2007	600.324	1.020.227	16,57	12,43	22,09
2008	676.272	1.088.029	12,65	6,65	21,76
2009	690.127	1.058.236	2,05	(2,74)	20,74
2010	799.760	1.167.275	15,89	10,30	20,55
2011	938.914	1.285.854	17,40	10,16	21,46
2012	992.089	1.289.286	5,66	0,27	21,05
2013	1.100.661	1.346.161	10,94	4,41	21,34
2014	1.146.775	1.319.875	4,19	(1,95)	20,77

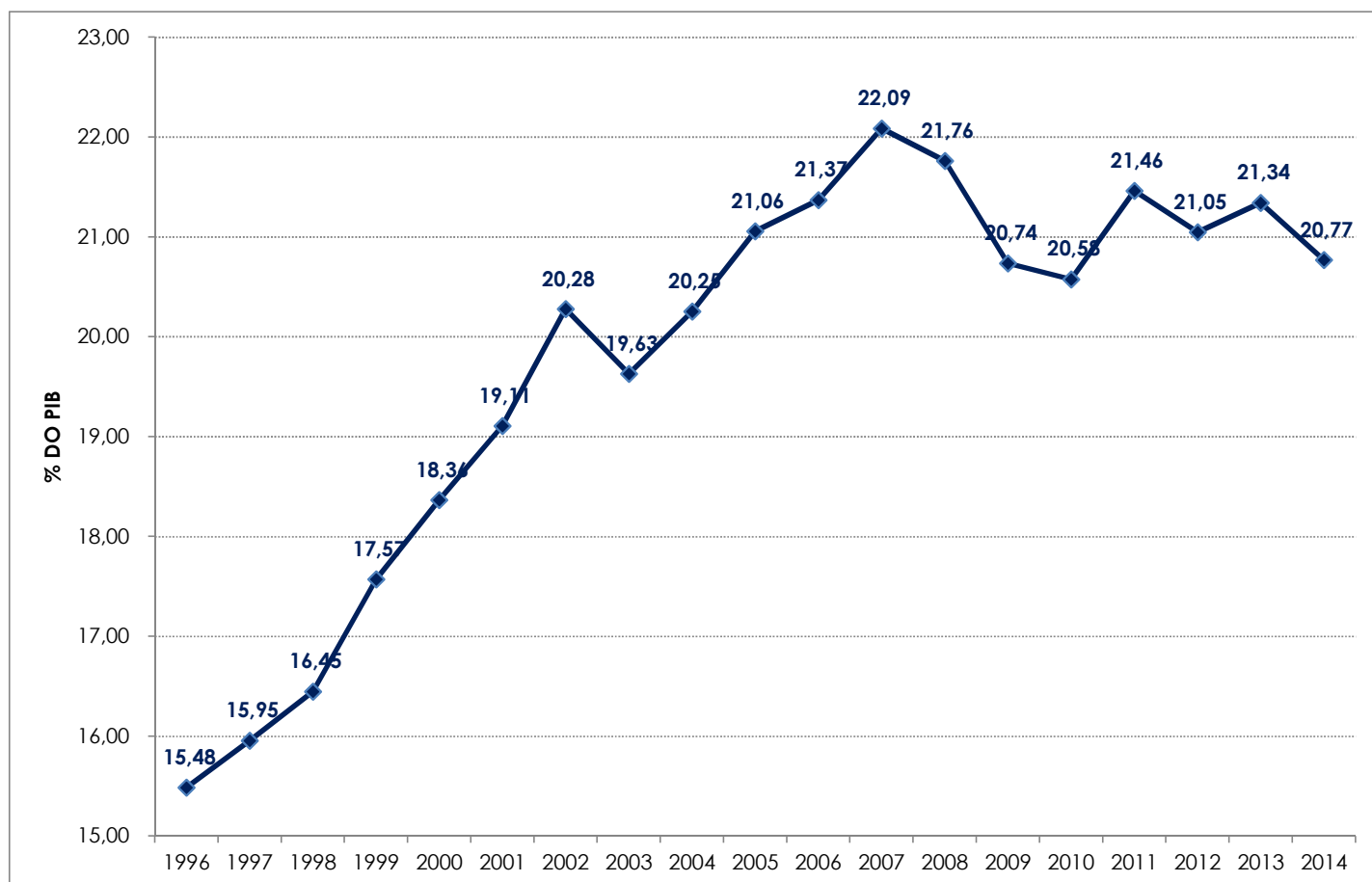

**TABELA VI**  
**ARRECAÇÃO DAS RECEITAS ADMINISTRADAS PELA RFB POR BASE DE INCIDÊNCIA**  
**PERÍODO: 2007 A 2015 E JANEIRO DE 2016**  
**(A PREÇOS CORRENTES)**

UNIDADE: R\$ MILHÕES

ANOS	TRIBUTOS SOBRE																	
	RENDA E PROPRIEDADE			FOLHA DE SALÁRIOS			BENS E SERVIÇOS			TRANSAÇÕES FINANCEIRAS			OUTROS			TOTAL		
	VALOR	%	VAR. % S/ANO ANTERIOR	VALOR	%	VAR. % S/ANO ANTERIOR	VALOR	%	VAR. % S/ANO ANTERIOR	VALOR	%	VAR. % S/ANO ANTERIOR	VALOR	%	VAR. % S/ANO ANTERIOR	VALOR	%	VAR. % S/ANO ANTERIOR
2007	195.196	32,52	-	164.014	27,32	-	188.795	31,45	-	44.317	7,38	-	8.001	1,33	-	600.324	100,00	-
2008	236.194	34,93	21,00	190.849	28,22	16,36	220.741	32,64	16,92	21.488	3,18	(51,51)	6.999	1,03	(12,53)	676.272	100,00	12,65
2009	236.308	34,24	0,05	211.127	30,59	10,62	209.449	30,35	(5,12)	19.528	2,83	(9,12)	13.715	1,99	95,96	690.127	100,00	2,05
2010	254.656	31,84	7,76	245.666	30,72	16,36	257.873	32,24	23,12	26.720	3,34	36,83	14.846	1,86	8,24	799.760	100,00	15,89
2011	308.548	32,86	21,16	275.292	29,32	12,06	299.102	31,86	15,99	31.952	3,40	19,58	24.019	2,56	61,79	938.914	100,00	17,40
2012	322.337	32,49	4,47	303.927	30,64	10,40	321.680	32,42	7,55	30.965	3,12	(3,09)	13.179	1,33	(45,13)	992.089	100,00	5,66
2013	351.575	31,94	9,07	324.191	29,45	6,67	357.386	32,47	11,10	29.511	2,68	(4,70)	37.999	3,45	188,34	1.100.661	100,00	10,94
2014	370.970	32,35	5,52	338.890	29,55	4,53	380.049	33,14	6,34	29.778	2,60	0,91	27.087	2,36	(28,71)	1.146.775	100,00	4,19
2015	384.676	32,29	3,69	348.286	29,24	2,77	392.702	32,97	3,33	34.711	2,91	16,56	30.866	2,59	13,95	1.191.240	100,00	3,88
2016	55.799	44,23	8,72	28.781	22,82	2,31	36.503	28,94	1,17	3.122	2,48	26,85	1.939	1,54	(20,06)	126.143	100,00	4,75

**TABELA VI-A**  
**ARRECAÇÃO DAS RECEITAS ADMINISTRADAS PELA RFB POR BASE DE INCIDÊNCIA**  
**PERÍODO: 2007 A 2015 E JANEIRO DE 2016**  
**(A PREÇOS DE JANEIRO/2016 - IPCA)**

UNIDADE: R\$ MILHÕES

ANOS	TRIBUTOS SOBRE																	
	RENDA E PROPRIEDADE			FOLHA DE SALÁRIOS			BENS E SERVIÇOS			TRANSAÇÕES FINANCEIRAS			OUTROS			TOTAL		
	VALOR	%	VAR. % S/ANO ANTERIOR	VALOR	%	VAR. % S/ANO ANTERIOR	VALOR	%	VAR. % S/ANO ANTERIOR	VALOR	%	VAR. % S/ANO ANTERIOR	VALOR	%	VAR. % S/ANO ANTERIOR	VALOR	%	VAR. % S/ANO ANTERIOR
2007	331.819	32,52	-	278.556	27,30	-	320.912	31,45	-	75.337	7,38	-	13.604	1,33	-	1.020.227	100,00	-
2008	380.374	34,96	14,63	306.688	28,19	10,10	355.124	32,64	10,66	34.600	3,18	(54,07)	11.242	1,03	(17,36)	1.088.029	100,00	6,65
2009	362.732	34,28	(4,64)	323.614	30,58	5,52	321.003	30,33	(9,61)	29.929	2,83	(13,50)	20.958	1,98	86,42	1.058.236	100,00	(2,74)
2010	371.999	31,87	2,55	358.121	30,68	10,66	376.410	32,25	17,26	38.995	3,34	30,29	21.751	1,86	3,78	1.167.275	100,00	10,30
2011	423.154	32,91	13,75	376.591	29,29	5,16	409.618	31,86	8,82	43.731	3,40	12,15	32.761	2,55	50,62	1.285.854	100,00	10,16
2012	419.450	32,53	(0,88)	394.490	30,60	4,75	417.934	32,42	2,03	40.274	3,12	(7,91)	17.138	1,33	(47,69)	1.289.286	100,00	0,27
2013	430.644	31,99	2,67	396.233	29,43	0,44	437.199	32,48	4,61	36.103	2,68	(10,36)	45.982	3,42	168,30	1.346.161	100,00	4,41
2014	427.643	32,40	(0,70)	389.641	29,52	(1,66)	437.339	33,13	0,03	34.252	2,60	(5,13)	31.000	2,35	(32,58)	1.319.875	100,00	(1,95)
2015	407.290	32,37	(4,76)	367.197	29,18	(5,76)	414.794	32,96	(5,15)	36.628	2,91	6,94	32.519	2,58	4,90	1.258.428	100,00	(4,66)
2016	55.799	44,23	(1,80)	28.781	22,82	(7,59)	36.503	28,94	(8,61)	3.122	2,48	14,58	1.939	1,54	(27,79)	126.143	100,00	(5,38)

**GRÁFICO I**  
**ARRECADAÇÃO DOS IMPOSTOS E CONTRIBUIÇÕES ADMINISTRADOS PELA RFB**  
**PERÍODO: JANEIRO DE 2012 A JANEIRO DE 2016**  
**(A PREÇOS DE JANEIRO/2016 - IPCA)**

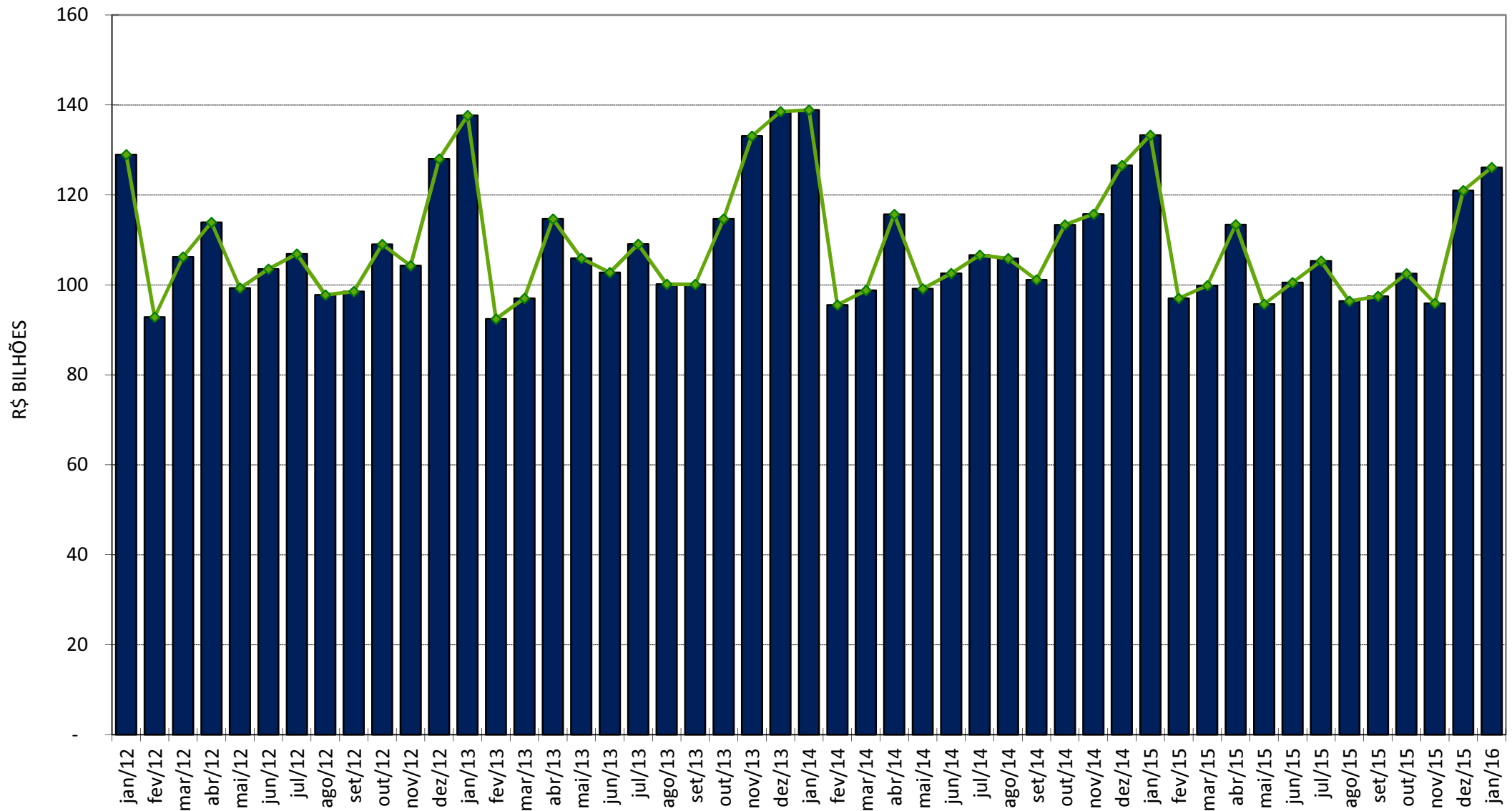

**GRÁFICO II**  
**ARRECAÇÃO DO I. RENDA, IPI (exceto Vinculado) E CONTRIBUIÇÕES ADMINISTRADOS PELA RFB**  
**PERÍODO: JANEIRO DE 2012 A JANEIRO DE 2016**  
**(A PREÇOS DE JANEIRO/2016 - IPCA)**

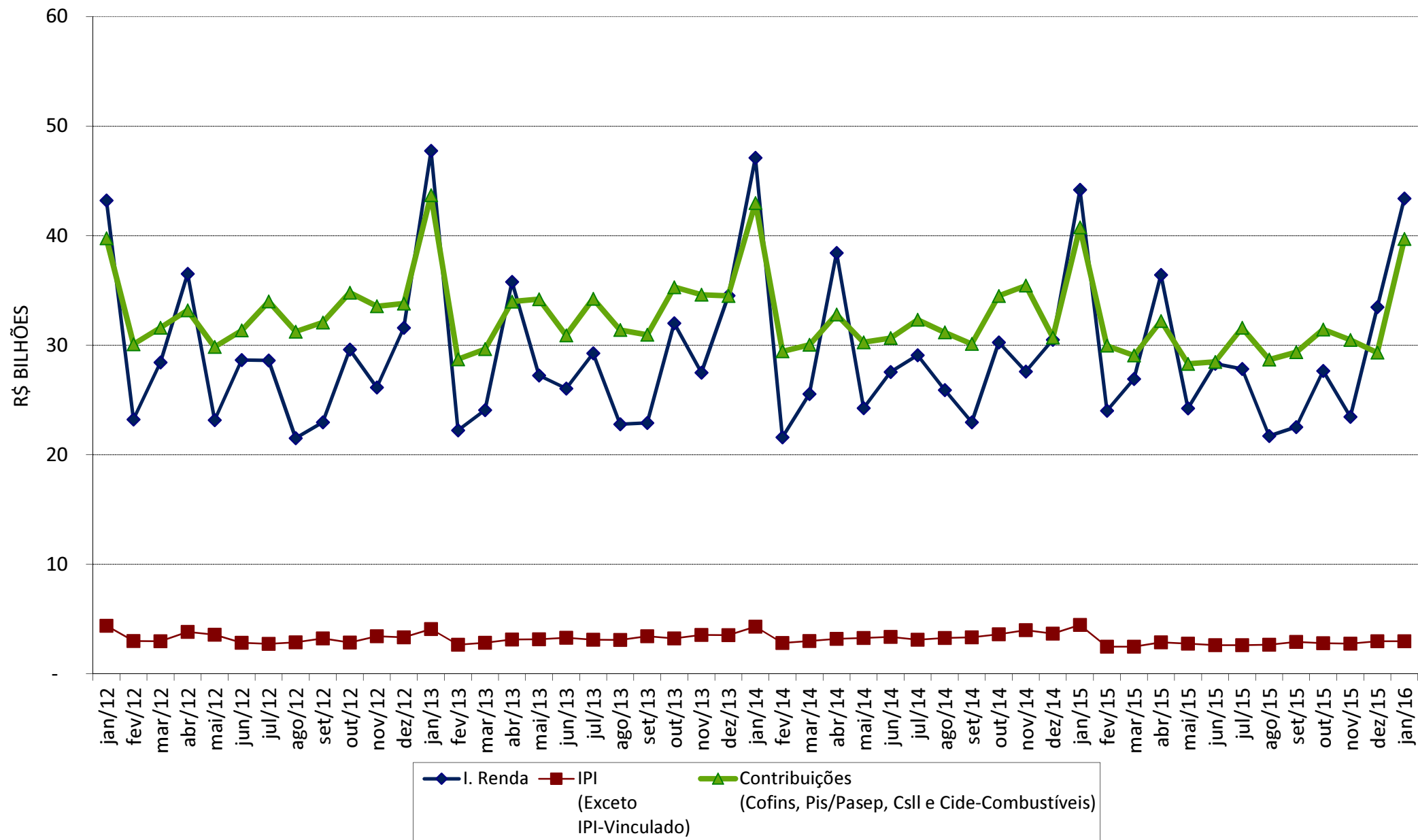

**GRÁFICO III**  
**VARIAÇÃO % REAL DA ARRECADAÇÃO DAS RECEITAS ADMINISTRADAS PELA RFB X VARIAÇÃO % REAL DO PIB**  
**PERÍODO: 1996 A 2014**

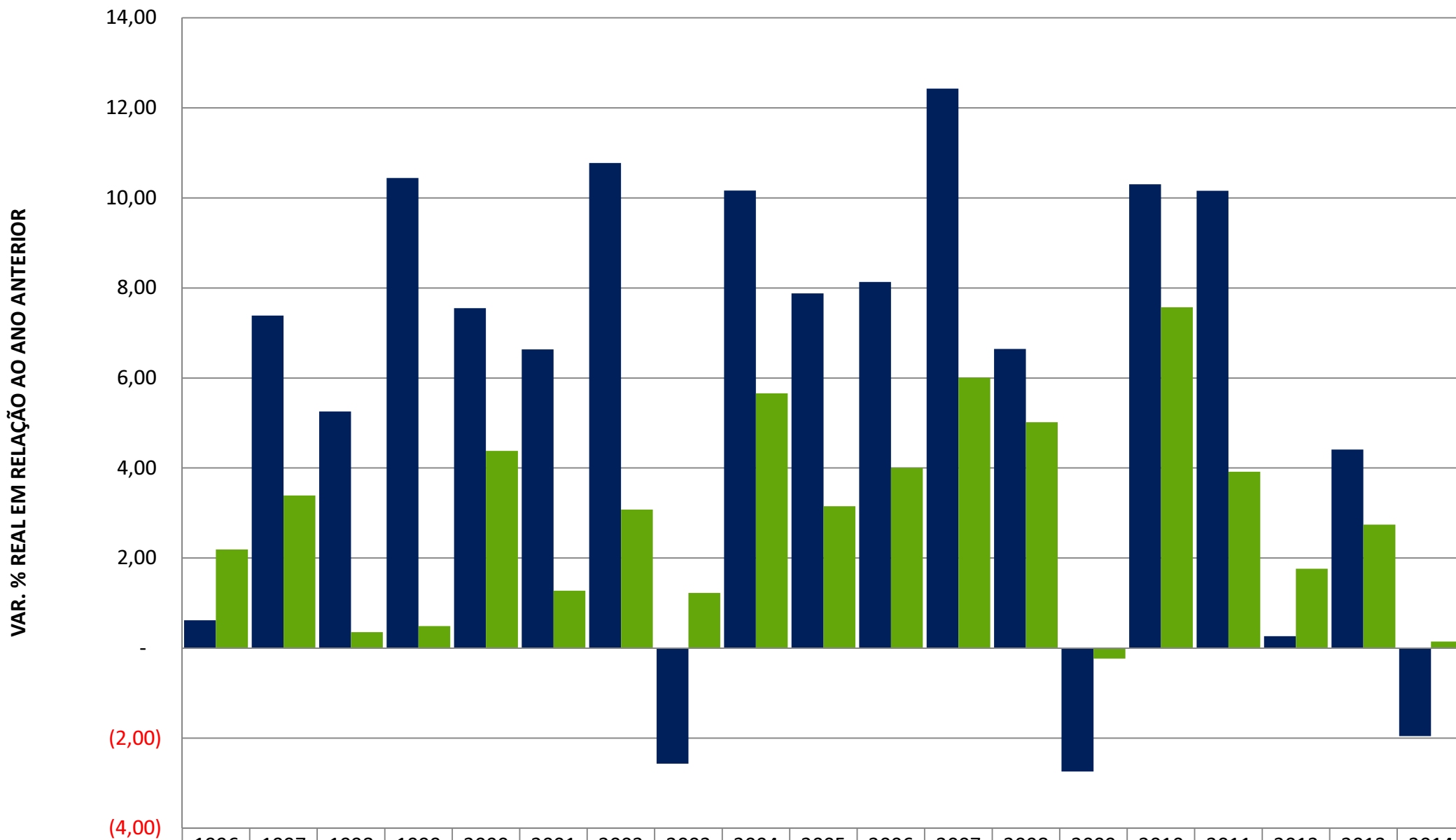

	1996	1997	1998	1999	2000	2001	2002	2003	2004	2005	2006	2007	2008	2009	2010	2011	2012	2013	2014
■ ARRECADAÇÃO	0,62	7,39	5,26	10,44	7,55	6,63	10,78	(2,56)	10,16	7,88	8,13	12,43	6,65	(2,74)	10,30	10,16	0,27	4,41	(1,95)
■ PIB	2,19	3,39	0,36	0,49	4,38	1,28	3,08	1,22	5,66	3,15	4,00	6,01	5,02	(0,23)	7,57	3,92	1,76	2,74	0,15